

# 年 報

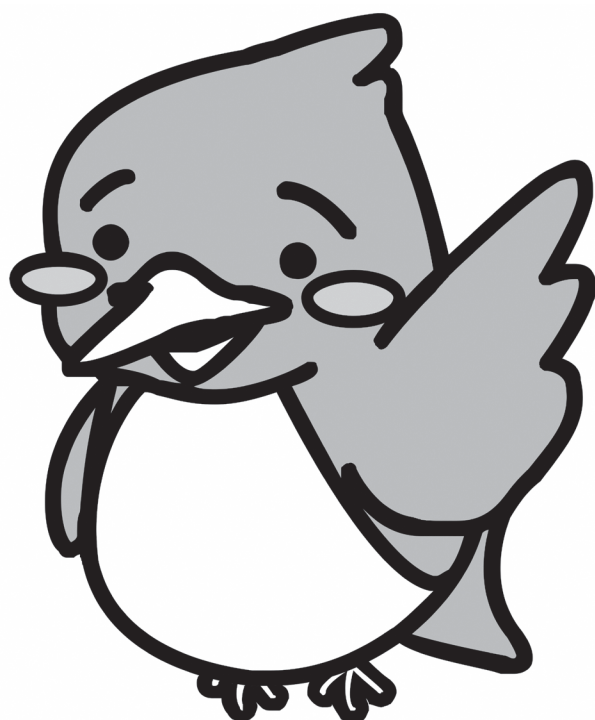

宇治市図書館マスコットキャラクター「わせみん」

令和6年度  
(2024年度)

宇 治 市 図 書 館

# 宇治市図書館基本的運営方針

## 1 読む楽しさ、学ぶ喜びを創出する図書館

市民の知的好奇心を満たし、生涯に渡る学習を支えるため、幅広い分野の資料の収集を行うとともに、多様な学習機会を提供し、一人ひとりが主体的に考え、生きる力を身に付け、その成果を社会に活かす人を育てます。

## 2 情報の拠点として地域を支える図書館

市民が日常生活や地域活動の中で必要となる資料やデジタル情報を収集し提供します。また、レファレンスや課題解決支援サービスの実施により、市民に役立つ地域の情報拠点としての役割を果たします。さらに、市民が必要な情報にアクセスし、得た情報を活用する知識・技術を身に付けられるよう支援します。

## 3 地域文化を未来につなぐ図書館

「ふるさと宇治」に関する歴史・文化・郷土資料や産業・行政等に関する地域資料を収集・保存する役割を果たし、これらの多様で貴重な地域資料を次世代に引き継ぎます。

## 4 誰もが利用しやすい図書館

市民の誰もが気軽に図書館サービスを利用できるよう、利便性の向上を図ります。

あらゆる機会を通じて図書館サービスを発信して利用促進を図るとともに、何度も訪れたいくなるような魅力ある図書館運営に努めます。

## 5 人とともに成長する図書館

多様で質の高いサービスを提供していくため、専門性の高い人材を育成します。

本計画が確実に実行されるよう自ら定期的に点検・評価を行うとともに、効果的にサービスを提供し、常に改善することにより成長する図書館を目指します。

# 目 次

宇治市の概要	2
図書館の沿革	2
施設の概要	4
この1年のあゆみ	6
蔵書冊数	
(1. 図書分類別蔵書 2. その他の資料 3. 年間受入図書 4. 年間除籍資料)	12
蔵書冊数の推移、図書購入費の推移	13
分類別貸出状況、月別貸出状況	14
年度別貸出点数の推移、予約図書配本所別利用状況	15
地区別貸出状況	16
予約・リクエスト、相互貸借、京都市図書館との相互利用	17
団体貸出、学校等団体貸出、リサイクル事業	18
電子図書館サービス、障害者サービス	19
地区別登録者数、来館者数	20
図書館サークル登録団体、購入新聞一覧	21
受入雑誌一覧	22
ベストリーダー（成人書、児童書、CD・DVD）	24
各種指標	27

（注）数値及び資料は令和7年3月末現在のものとする。

# 宇治市の概要

(令和7年4月1日現在)

人 口	178,893 人
世 帯 数	86,236 世帯
面 積	67.54 km <sup>2</sup>

## 図 書 館 の 沿 革

昭和40年	10月	市民会館図書室開室
41年	8月	図書の貸出開始（グループ登録による貸出）
43年	5月	児童書コーナー設置
44年	10月	移動図書館「そよかぜ号」巡回開始
45年	4月	点字図書コーナー設置（京都ライトハウスよりステーション貸出）
49年	8月	図書の貸出方法の変更（図書室は個人貸出、移動図書館は世帯貸出）
52年	9月	地域・家庭文庫への団体貸出開始
53年	8月	「宇治市民図書室」に名称変更（機構改革により教育委員会に移管）
54年	4月	複写サービス開始
56年	4月	大活字本コーナー設置
57年	10月	館報「としょかん宇治」創刊
58年	3月	宇治市民図書室協議会発足
59年	2月	開館準備のため宇治市民図書室休室
	6月	宇治市中央図書館設置条例制定
	10月	宇治市文化センター開館
	11月	宇治市中央図書館開館（コンピュータ導入）
60年	5月	宇治市図書館協議会発足
61年	6月	視覚障害者サービス開始 （対面朗読・点字およびテープ図書貸出・声の図書館だより）
62年	7月	行政資料コーナー開設
平成 2年	1月	移動図書館の貸出方法を世帯貸出から個人貸出へ変更（コンピュータ導入） 貸出冊数を1人3冊から5冊に拡大 カセットブックの貸出開始
	11月	「外国絵本コーナー」開設
4年	11月	宇治市東宇治図書館開館
9年	6月	宇治市西宇治図書館開館
	12月	丹後視力障害者センターよりテープ図書のステーション貸出を開始
11年	9月	資料のリサイクル開始
12年	4月	貸出冊数を1人5冊から10冊に拡大
13年	10月	京都府総合目録ネットワーク参加
14年	4月	ブックスタート開始
	6月	宇治市図書館ホームページ開設 インターネット予約開始

15年	3月	移動図書館「そよかぜ号」廃止
	4月	予約図書配本サービス開始 祝日開館開始
17年	5月	宇治市図書館協議会解散
18年	4月	文部科学大臣表彰（子どもの読書活動優秀実践図書館）
19年	4月	学校図書館と市立図書館連絡会設置
	5月	学校等団体貸出開始
21年	3月	宇治市図書館コンピュータシステム更新
	9月	電子メールによる予約連絡サービス開始
24年	4月	京都文教大学図書館・京都文教短期大学図書館との連携協力開始
25年	12月	青少年センターへの団体貸出開始
26年	3月	3館改修工事終了後、図書館サービス再開
	10月	大西利治文庫創設
	11月	「どくしょつうちょう」（児童向け）の配布開始
27年	10月	C D ・ D V D の収集・貸出を試行（28年4月より本格実施） ティーンズコーナー開設
28年	4月	京都市図書館との相互利用開始 男女共同参画支援センターで予約図書配本サービス開始
	11月	3館で、開館時間延長の試行（平日のみ18時まで）
29年	4月	中央図書館で、開館時間延長を開始（平日のみ18時まで）
30年	3月	宇治市図書館事業計画策定（平成30年～令和3年） 宇治市図書館 F a c e b o o k の開始
	9月	障害者向け図書郵送サービスの試行（31年4月より本格実施）
31年	2月	図書分類 N D C の更新
	3月	宇治市図書館コンピュータシステム更新
令和 元年	7月	行政支援サービスの試行（2年4月より本格実施）
	12月	予約数の上限を1日3点から1人20点に変更
2年	3月	新型コロナウイルス感染拡大防止のため臨時休館
	12月	宇治市図書館 L I N E の開始
3年	1月	館外返却ポストの設置（7か所）
	2月	図書除菌機の設置
	3月	宇治市電子図書館サービスの開始
4年	3月	第2次宇治市図書館事業計画策定（令和4年～7年）
	4月	文部科学大臣表彰（子どもの読書活動優秀実践図書館）
	6月	視覚障害者専用電子図書館サービスの開始
	7月	宇治市電子図書館学校連携事業の開始
5年	3月	アクトパル宇治で予約図書配本サービス開始、及び館外返却ポストの設置
6年	3月	宇治市図書館コンピュータシステム更新
	7月	宇治市図書館 I n s t a g r a m の開始

# 施 設 の 概 要

## 中 央 図 書 館

〒611-0023 京都府宇治市折居台1丁目1番地  
宇治市文化センター内

TEL 0774-39-9256 FAX 0774-39-9257

施設面積

(単位：㎡)

	室 名	面 積	室 名	面 積
専 用 部 分	開 架 室	779.05	作 業 室	48.49
	参 考 資 料 室	93.46	書 庫	101.67
	点字図書室・対面朗読室	23.79	車 庫	57.95
	集 会 室	72.24	機 械 室	29.27
	事 務 室	94.23	湯 沸 室 ・ ト イ レ 等	68.67
	休 養 室	24.50	屋 外 車 庫 ・ 他	385.63
	電 算 機 室	7.99	計	1,786.94

施設平面図

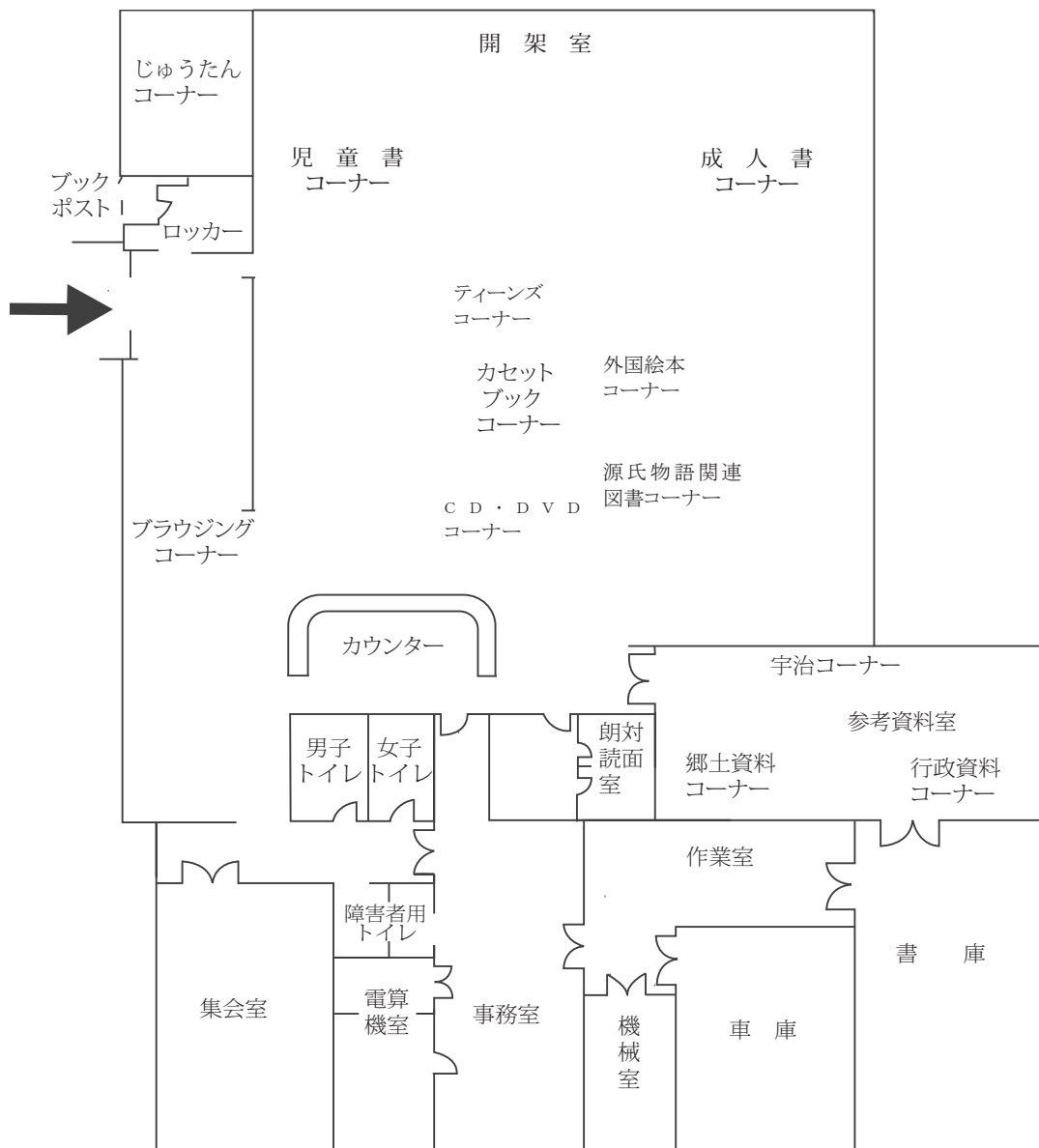

東宇治図書館

〒611-0011 京都府宇治市五ヶ庄三番割 36 番地の 5

東宇治コミュニティセンター1階

TEL 0774-39-9182 FAX 0774-39-9315

## 施設平面図

施設面積（共有面積を含む）	325 m <sup>2</sup>
---------------	--------------------

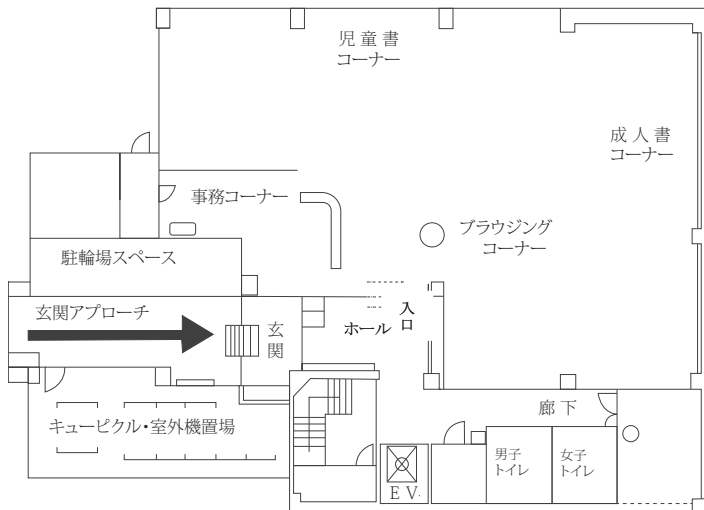

## 西宇治図書館

〒611-0042 京都府宇治市小倉町山際 63 番地の 1

西小倉地域福祉センター3階

TEL 0774-39-9226 FAX 0774-39-9227

## 施設平面図

施設面積（共有面積を含む）	596.94 m <sup>2</sup>
---------------	-----------------------

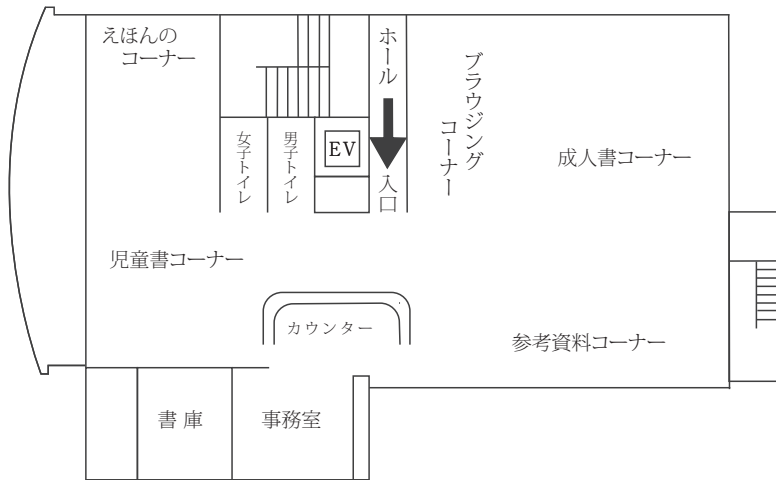

## 〔利用案内〕

- |            |  |      |                 |
|------------|--|------|-----------------|
| ○開 館 時 間   | 中央図書館  | 平 日  | 午前 9 時 ～ 午後 6 時 |
|            |  | 土日祝日 | 午前 9 時 ～ 午後 5 時 |
|            | 東宇治図書館・西宇治図書館  |      | 午前 9 時 ～ 午後 5 時 |
| ○休 館 日     | 月曜日（休日の場合は翌日）、毎月第 4 木曜日（休日の場合は翌日）<br>休日の翌日（土、日の場合は平日に振替）<br>12 月 28 日から翌年の 1 月 4 日まで、特別整理日   |      |                 |
| ○登 録 ・ 貸 出 | 市内に在住・在勤・在学の人、京都市内に在住の人  |      |                 |
| ○貸出点数・期間   | 10 点／1 人（うち、CD・DVD は各 1 点） 3 週間  |      |                 |
| ○返 却 場 所   | 図書館の返却カウンター又は返却ポスト、館外返却ポスト<br>（館外返却ポスト設置場所：市役所地下東通用口、木幡公民館、<br>槇島コミュニティセンター、南宇治コミュニティセンター、<br>開地域福祉センター、ゆめりあ うじ、京都文教大学図書館、アクトパル宇治） |      |                 |

## この1年のあゆみ

### ☆ 中央図書館

行 事 名		内 容	月 日 及 び 実 施 数・参 加 者 数
図書展示	3館合同	「平和」 「ニコロしく願います」	8/6～8/25 1/5～1/13
	成人書	「ものがたり動物園」 「メモリアルイヤーの作家たち」 「TOURISM JAPAN」 「お札の人、どんな人？」 「心に残る言葉」 「おいしい本召し上がれ！」 「はしってとんどころんでまわって」 「海外ミステリの世界」 「職員おすすめPOP展示」 「おたよりください」 「2024 受賞した作家たち」 「2024年を振り返って」	4/16～5/6 5/10～6/2 6/4～6/26 6/28～7/18 8/27～9/16 9/18～10/6 10/8～10/27 11/19～12/8 12/27 1/15～2/2 2/4～2/16 2/22～3/20
	サブ展示	「大人のための社会見学」 「追悼 さとうわきこさん」 「追悼 宗田理さん」 「どの本読もうかな？ ～こどもの読書週間～」 「新しい趣味みつけない！」 「消費者月間」 「京都を舞台に！！」 「おうちで過ごそう」 「環境月間 いま地球にできること」 男女共同参画週間協賛展示「自分らしく生きる」 「見出しの一文で読む」 「読もう。芥川賞・直木賞作家」 「夏のOne Day 40歳の本を読む」 「Olympic Games Paris 2024」 「怖い本」 「追悼 矢玉四郎さん」 「あんしん あんぜん」 「人生航路2 in UJI～いざ、セカンドライフへ～」 自殺予防週間協賛展示「一緒にひとやすみしてみませんか？」 「動物愛護週間」 「9月は、世界アルツハイマー月間 9月21日は、世界アルツハイマーデー」 「1964年 東京オリンピックから60年」 「林明子のせかい」 「追悼 中川李枝子さん」 「古典は時空を超え」 「追悼 せなけいこさん」 「中央図書館開館40周年 1984年の本を読もう」 「オレンジリボン・パープルリボン」 「追悼 谷川俊太郎さん」 「選挙」 「地球温暖化 いま地球にできること」 「紫式部が生きた時代」 「思い出の教科書作品 ～二十歳のつどい～」 「日本の食を考える」 「追悼 いわむらかずおさん」 「五・七・五の愉しみ ～俳句と短歌の世界～」 「宇治の歴史」 「追悼 曾野綾子さん」 「長い長い本の世界」 自殺対策強化月間協賛展示「本はいつも、あなたのそばにいます。」 「かがくのお話」	4/9～4/21 4/9～4/16 4/16～5/2 4/23～5/6 5/10～5/26 5/14～5/26 5/28～6/9 6/4～6/16 6/11～6/23 6/25～6/30 6/25～7/7 7/9～7/21 7/21～7/26 7/23～8/4 8/6～8/18 8/20～8/31 8/21～9/1 9/3～9/16 9/10～9/16 9/18～9/29 9/18～9/29 10/1～10/14 10/16～10/27 10/18～10/23 10/29～11/10 10/29～11/17 11/12～11/17 11/19～12/1 11/19～11/30 12/3～12/8 12/3～12/15 12/17～12/27 1/5～1/19 1/21～2/2 1/24～2/16 2/4～2/16 2/22～3/9 3/4～3/16 3/11～3/23 3/18～3/30 3/25～4/6
	児童書	「夏の読書大作戦！！」 「宇治市図書館のおせっかい “中高生はコレ！ 2024”」 「たのしい！ うれしい！ クリスマス」 「ぼかぼかの春」	7/19～8/25 10/29～11/17 12/10～12/25 3/22～4/13
	季節のミニ展示	「のりもの いっぱい」 「みる さがす 考える」 「敬老の日」 「〇〇の秋」	4/23～6/15 6/16～7/19 8/29～9/16 9/18～10/23
		「SDGsってなあに？」 「よるのあいだ…」 「くまさん」 「ファミリー」	10/25～11/17 11/19～12/27 1/5～3/12 3/13～5/28



☆ 中央図書館

行 事 名	内 容	月 日 及 び 実 施 数 ・ 参 加 者 数
課題解決支援事業	不登校児童生徒読書活動支援事業 ふれあい教室読書活動支援事業「本の整理体験、おはなし会、団体貸出」 図書館の便利なインターネットサービス使い方講座 図書館のスマートフォン体験講座	6/11,6/20,10/11 計30人 6/26 5人 4/19,6/21,10/18 12/13,2/14 計50人
研修会	図書館ボランティア研修会(学校教育課と共催) 講師:伊達 深雪さん(京都府立丹後緑風高等学校久美浜学舎学校図書館司書)	2/14 20人
読書推進事業	本と赤ちゃんの仲良しタイム UJI車座朗読会「2024メモリアルイヤーを読む」 図書館の職員にきいてみよう! 子どもの「なぜ?」にレファレンス  大人のための夜の朗読会「怪読2024」 読書感想文の書き方教室 講師:橋本 京子さん(元京都文教大学教授) 科学実験教室「回転のふしぎ」 講師:山口 誠さん(市内小学校教諭) 子ども1日司書体験 インターネットサービス・電子図書館案内カウンター  3館合同イベント「図書館でSDGs! ~インスタグラム投稿キャンペーン~」 ぬいぐるみのおとまり会 国立国会図書館関西館見学バスツアー 大人のための夜の朗読会「平安日記をつまみ食い」 中央図書館探検ツアー(共催:善法青少年センター) 読書週間記念講演会「ものがたり創造の楽しみ-「源氏物語」から「響け!ユーフォニアム」まで-」 講師:片山 明久さん(京都文教大学総合社会学部教授) 大人のための夜の朗読会「京都を読む」 図書館の楽しいクリスマス会 出演:おはなしたまてばこ、サークルさんりんしゃ 図書館×初めての手話 文学の世界へ誘う大人の朗読会 出演:朗読サロン「響」 春休み読書スタンプラリー 大人のためのおはなしを楽しむ会(おはなしたまてばこ共催)	5/15,10/2,1/29 計38人 5/19 3人 7/24,7/31 8/7,8/14,8/21 計9人 7/26 21人 7/30 22人 8/2 15人 8/9,3/26 計16人 9/6,9/13,9/20, 計9人 9/27 10/25~11/17 10/26 8人 11/1 14人 11/15 14人 11/16 15人 11/17 31人 11/29 13人 12/20 42人 3/14 6人 3/16 31人 3/22~4/11 3/25 29人
おはなし会	絵本の読み聞かせ・紙芝居など 赤ちゃんのおはなし会(本と赤ちゃんの仲良しタイム同時開催) パパとママのためのおはなし会(主催:保健推進課) 平和のおはなし会(平和ひょうまん夏フェスタ協賛) 夕涼みのおはなし会 おはなし会(ふれあい教室) おはなし会(ぬいぐるみのおとまり会同時開催) やさしい古典のおはなし会 おはなし会(神明幼稚園) おはなし会(中央図書館探検ツアー同時開催)	毎月第1日曜日計11回 107人 5/15,10/2,1/29 計38人 6/25,12/17 計63人 8/18 5人 8/23 20人 10/11 16人 10/26 18人 11/3 6人 11/6 11人 11/16 25人
出張おはなし会	ふれあい教室(不登校児童読書活動支援事業) サロン白川 笠取小学校・笠取第二小学校 サロン月夜 子育て支援室 ぶんきょうにこここルーム	6/11,6/20 計14人 6/20,2/13 計25人 7/3 25人 9/18 15人 3/14 10人
おはなしのへや	ストーリーテリング(おはなしたまてばこ) 対象 幼児~大人	毎月第3土曜日計12回 69人
乳幼児相談	乳幼児への絵本読み聞かせ(主催:保健推進課)	5/1,6/5,10/10,3/18 計141人
リサイクル事業	図書館リサイクル市	12/22 4,106冊
その他	第12回子ども読書本のしおりコンテスト受賞作品巡回展示 図書館のクリスマスウィーク 館内ディスプレイ等 館報「としょかん宇治」発行 「宇治市政だより」に『あんな本こんな本』紹介 「さわやかUメール」に『声の図書館だより』紹介(朗読:宇治リーディングボランティア)	4/18~4/25 11/29~12/25 77号 毎月1・15日号 毎月1日
学校連携等	図書館見学	菟道第二小学校(2年生) 6/13 79人 笠取第二小学校(2年生) 10/10 5人 神明幼稚園 11/6 8人
	職場体験学習	西宇治中学校(2年生) 5/30~5/31 2人 西小倉中学校(2年生) 6/11~6/12 2人 東宇治中学校(2年生) 9/3~9/4 2人 北宇治中学校(2年生) 11/13~11/14 2人 広野中学校(2年生) 11/28~11/29 2人 木幡中学校(2年生) 12/4~12/5 2人 京都府立盲学校(中学部2年生) 1/30~1/31 1人
	学校図書館と市立図書館連絡会	第44回 6/25 第45回 2/26

☆ 東宇治図書館

行 事 名		内 容	月日及び実施数・参加者数	
図書展示	成人書	消費者月間協賛展示「高めよう消費者力」 男女共同参画週間協賛展示「だれもがどれも選べる社会に」 平和図書展 自殺予防週間協賛展示「こころといのちをまもろう」 世界アルツハイマー月間協賛展示「読む・知る・認知症」 自殺対策強化月間協賛展示「ひとりで 悩んでいませんか」 テーマ展示 「今日なに作ろう？」 「花と緑のある暮らし」 「お茶に親しむ」 「祝・映画化！佐藤愛子の世界」 「新紙幣発行記念「紙幣に描かれた人たち」」 「読んでおきたいすごいミステリー～海外編」 「夜空のむこうに」 「江戸を読む」 「現代の紫式部たち～紫式部文学賞受賞作家の作品」 「読む・考える・人ごとにしない オレンジリボン・パープルリボン運動」 「絵を描こう！」 「巳年に金運アップ！」 「くらしを整える」 「美味しいもの 作ろう！」 「追悼～曾野綾子さん」 「おでかけ日和」	5/14～5/26 6/20～6/30 8/6～8/25 9/10～9/16 9/10～9/29 3/18～3/30 4/1～4/14 4/16～5/12 5/14～6/9 6/11～7/7 7/9～8/11 8/12～9/16 9/18～10/14 10/16～11/13 11/14～12/11 11/12～11/29 12/12～12/27 1/5～1/26 1/28～2/16 2/22～3/20 3/4～3/30 3/22～3/31	
	児童書	「はな・しょくぶつの本」 「追悼～さとうわきこさん」 「追悼～宗田理さん」 「とりがいっぱい」 「あめ」 「夏によんでみない？ 国語の教科書にのっている本&夏休みの宿題おたすけ隊」 「ひんやりする本、あつめました」 「のりものだいすき」 「追悼～矢玉四郎さん」 「おつきみ」 「くだもの どれがすき？」 「HAPPY HALOWEEN」 「SDGsってなあに？」 「追悼～中川李枝子さん」 「追悼～せなけいこさん」 「あきのえほん」 「追悼～谷川俊太郎さん」 「はやくこいこいクリスマス！」 「中高生はコレ！」 「ふゆのほん」 「へびどし・みどし あけましておめでとう」 「ほかほか あったかい」 「追悼～いわむらかずおさん」 「おおきくなったら なんになる？」 「おやつをつくろう」	4/1～4/24 4/10～5/2 4/16～5/2 4/26～5/31 6/1～6/30 7/2～8/15 7/2～8/31 8/16～9/16 8/20～9/29 9/1～9/23 9/18～10/23 10/11～10/31 10/25～11/17 10/17～10/31 10/29～11/15 10/29～11/30 11/1～11/15 12/1～12/25 12/10～12/27 12/14～2/28 1/5～1/15 1/16～2/16 1/24～2/4 2/22～3/20 3/22～3/31	
読書推進事業		こどもの読書週間記念行事「わくわく！ コラボおはなし会「人形劇×えほん」」 出演：人形劇団「あ」 夏休み工作教室 「なわとび名人」を作ろう！ 講師：ギコギコ・トントンくらぶ 納涼！ ちょっぴり怖いおはなし会 児童読書推進行事 「ぬいぐるみの図書館おとまり会」 おとなの夜のおはなし会 ～観月編 3館合同イベント「図書館でSDGs！ ～インスタグラム投稿キャンペーン～」 写真展「なつかしの街角 思い出の一枚」（歴史資料館と共催） 読書週間記念講演会 「江戸時代の旅と名所と宇治の里」 講師：谷崎 友紀さん（京都文教大学総合社会学部専任講師） 宇治市子ども読書の日記念行事 「おはなしひろば」 出演：おはなしたまてばこ、きらきらゆうやけ（京都文教短期大学） 赤ちゃんクリスマス会0・1・2！ 図書館の楽しいクリスマス会 出演：おはなしたまてばこ、おはなしでんでん パソコン画で遊ぼう 講師：中央公民館登録サークル「パソコン画で遊ぼう」 おとなの夜のおはなし会 ～春宵編	4/29 7/24 8/8・8/9 8/21 9/20 10/25～11/17 11/1～11/30 11/6 11/16 12/18 12/18 1/29 3/14 33人 6人 23人 24人 10人 21人 28人 29人 32人 21人 7人 9人	

☆ 東宇治図書館

行 事 名		内 容		月日及び実施数・参加者数	
おはなし会		手遊び・絵本の読み聞かせ・紙芝居など 対象 幼児～小学校低学年		毎月第2日曜日 計12回	104人
赤ちゃんおはなし会0・1・2		わらべ歌遊び・赤ちゃん絵本の読み聞かせなど 対象 0～2歳児と保護者		奇数月第3水曜日 計6回	179人
おはなしのへや		ストーリーテリング(おはなしたまてばこ) 対象 幼児～大人		毎月第4土曜日 計11回	66人
出張おはなし会		園庭開放 ポップルーム 高齢者サロン ポップルームクリスマス会	大谷幼稚園 東宇治コミュニティセンター 広芝集会所 東宇治コミュニティセンター	5/22 7/3 11/19 12/11	25人 22人 7人 26人
他課 連携等	出張おは なし会	未就学児対象SDGsなおはなし会	げんきひろば	6/21,10/30,2/26	75人
		おはなし会&工作教室	河原青少年センター	8/1	15人
		出張おはなし会	東部地域子育て支援センター	8/8	12人
		ばら組おはなしタイム	木幡幼稚園	9/5	20人
		出張ハロウィンおはなし会	toridori	10/11	28人
		みかん組おはなしタイム	東宇治幼稚園	11/22	33人
	園庭開放	東宇治幼稚園	12/10	31人	
研修会	乳幼児教育・保育協働研修会	生涯学習センター	10/24	16人	
学校連携等		図書館見学	岡屋小学校(3年生)	5/31	47人
			宇治小学校(3年生)	6/28	120人
			宇治小学校(特別支援学級)	9/12	2人
			笠取第二小学校(2年生)	11/8	5人
			東宇治幼稚園(もも組 親子見学会)	10/18	36人
			木幡幼稚園(親子見学会)	12/17	11人
職場体験学習	東宇治中学校(2年生)	9/3～9/4	2人		
	木幡中学校(2年生)	12/4～12/5	2人		
課題解決支援事業		図書館のスマートフォン体験講座	東宇治コミュニティセンター	5/22,9/25, 11/13,3/5	33人
		OPAC講習会	東宇治コミュニティセンター	7/3	7人

☆ 西宇治図書館

行 事 名		内 容	月日及び実施数・参加者数	
図書展示	成人書	「戸外であそぼう！」 「本で歴史旅行 古代」 「消費者月間」 「お花いっぱい！」 「環境月間」 「スキマ時間を楽しむ本」 「家族とは…」 「夏の危険」 「平和図書展」 「夏バテしていませんか？」 「〇〇代を楽しむ本」 「自殺予防週間協賛図書展示～知らせてほしい、心のSOS」 「おいしいものをつくりましょう」 「渾身の一冊」 「オレンジリボン・パープルリボンキャンペーン」 「まったりと…大型本」 「つくる なおす キレイにする」 「あんな人 こんな人」 「今年こそ〇〇力をつけよう！」 「芸術はいかが？」 「追悼 曾野綾子さん」 「その時、どうする？」 「自殺対策強化月間協賛図書展示～相談してみた。少しほっとした。」 「文庫本に親しもう」	4/11～5/1 5/2～5/22 5/14～5/26 5/24～6/14 6/1～6/30 6/15～7/5 7/6～7/26 7/27～8/16 8/6～8/25 8/17～9/6 9/7～9/27 9/10～9/16 9/28～10/18 10/19～11/7 11/1～11/30 11/8～11/27 11/29～12/19 12/20～1/16 1/17～2/6 2/7～3/6 3/4～3/16 3/7～3/26 3/18～3/30 3/28～4/17	
	児童書	「追悼 さとうわきこさん」 「ほんをひらけば」 「追悼 宗田理さん」 「あめあめ ざーざー」 「まるですいぞくかん」 「もうすぐ なつ！」	4/9～4/16 4/13～5/3 4/16～5/2 5/4～5/24 5/25～6/14 6/15～7/5	

☆ 西宇治図書館

行 事 名		内 容	月 日 及 び 実 施 数 ・ 参 加 者 数		
図書展示	児童書	「なんでもオリンピック」	7/6～7/26		
		「でんしゃで ごー！」	7/27～8/16		
		「よるのあいだ」	8/17～9/6		
		「ふりかえれば'やつ'がいた！」	9/7～9/27		
		「みのりの秋」	9/28～10/23		
		「追悼 中川李枝子さん」	10/18～10/23		
		「SDGsってなあに？」	10/25～11/17		
		「追悼 せなけいこさん」	10/29～11/17		
		「追悼 谷川俊太郎さん」	11/19～11/30		
		「もうすぐ クリスマス」	11/19～12/18		
		「ねんまつ ねんし！」	12/19～1/15		
		「いえのなかであそぼう！」	1/16～2/7		
		「追悼 いわむらかずおさん」	1/24～2/16		
		「スイーツ スイーツ！」	2/8～3/6		
		「おともだち」	3/7～3/28		
「ピクニック」	3/29～4/16				
読書推進事業	子ども読書の日記念行事「おはなしおはなしドンドコドン」		4/29	13人	
	梅雨を楽しむ朗読会		6/12	2人	
	夏休みリサイクル工作教室 講師:城南衛生管理組合		8/2	17人	
	涼をよぶ朗読会		8/7	3人	
	夏休み夜のドキドキおはなし会		8/15・8/16	21人	
	大人のためのおはなしを楽しむ会(おはなしたまてばこと共催)		10/3	11人	
	宇治市子ども読書の日記念事業 西宇治図書館クイズラリー		10/25～11/17	285人	
	3館合同イベント「図書館でSDGs！～インスタグラム投稿キャンペーン～」		10/25～11/17		
	深まる秋の朗読会		11/13	4人	
	大人のリサイクル工作 講師:城南衛生管理組合		12/6	8人	
	図書館の楽しいクリスマス会 出演 おはなしたまてばこ・サークルさんりんしゃ		12/13	30人	
おはなし会	絵本の読み聞かせ・紙芝居など 対象 3歳～小学校低学年 対象 0・1・2歳		毎月第3水曜日 計11回 計11回	62人 31人	
	おはなしのへや	ストーリーテリング(おはなしたまてばこ) 対象 幼児～大人		毎月第1土曜日 計12回	115人
		出前おはなしサロン	絵本の読み聞かせ・紙芝居など(高齢者向) 対象 デイサービス利用者		毎月第4水曜日 計12回
出張おはなし会	西部地域子育て支援センター 小倉双葉園保育所内		5/29、9/11 12/25、3/27	81人	
課題解決支援事業	図書館のスマートフォン体験講座		7/5、1/24、3/14	25人	
	図書館の便利なインターネットサービス使い方講座		7/9	0人	
学校連携等	図書館見学	北小倉小学校(3年生)	6/7	25人	
		笠取第二小学校(2年生)	10/25	5人	
	職場体験学習	西宇治中学校(2年生)	5/30～5/31	2人	
		西小倉中学校(2年生)	6/11～6/12	1人	
		北宇治中学校(2年生)	11/13～11/14	2人	
広野中学校(2年生)	11/29	2人			



# 今年度のとりくみ

## 中央図書館



「図書館の  
スマートフォン体験講座」  
(4月)



「ぬいぐるみのおとまり会」  
(10月)



「図書展示  
「林明子のせかい」」  
(10月)



「図書館×初めての手話」  
(3月)

## 東宇治図書館



「木幡幼稚園  
出張おはなしタイム」  
(9月)



「東宇治幼稚園  
親子見学会」  
(10月)



「赤ちゃんおはなし会  
0・1・2」  
(奇数月)

## 西宇治図書館



「夏休み  
夜のドキドキおはなし会」  
(8月)



「西宇治図書館  
クイズラリー」  
(10・11月)



「大人の  
リサイクル工作」  
(12月)

# 蔵 書 冊 数

## 1. 図書分類別蔵書

(単位：冊)

区分 分類別		中央図書館			東宇治図書館			西宇治図書館			団体貸出
		郷土行政資料	成人書	児童書	郷土行政資料	成人書	児童書	郷土行政資料	成人書	児童書	児童書
0	総記	114	3,312	595	18	824	190	23	958	176	分類せず
1	哲学・宗教	37	5,407	371	13	2,098	137	4	2,117	112	
2	歴史・地理	838	10,363	2,294	331	2,552	628	358	3,927	680	
3	社会科学	2,199	15,366	1,937	528	4,963	773	876	5,348	630	
4	自然科学	78	7,489	4,195	12	2,970	1,502	35	3,085	1,261	
5	技術・工学	359	8,014	1,492	89	4,175	592	144	3,493	409	
6	産業	431	3,064	825	84	1,165	340	96	1,230	285	
7	芸術	242	10,169	1,701	78	3,746	634	74	4,385	523	
8	語学	18	2,073	688	9	683	180	11	801	166	
9	文学	377	46,955	19,564	171	20,988	5,283	167	28,002	5,001	
大活字本		0	1,837	306	0	69	0	0	162	0	
絵本		0	1,810	20,910	0	8	6,647	0	0	6,200	
紙芝居		0	0	1,012	0	0	365	0	0	290	
小計		4,693	115,859	55,890	1,333	44,241	17,271	1,788	53,508	15,733	
合計		176,442			62,845			71,029			5,502
総計		315,818									

(注) 成人書の絵本は外国絵本

## 2. その他の資料

	中央図書館	東宇治図書館	西宇治図書館	全館合計
カセットブック (巻)	2,072	692	653	3,417
C D (点)	140			140
D V D (点)	413			413
雑誌 (タイトル)	80	49	45	
新聞 (紙)	10	8	8	
新聞縮刷版 (紙)	2	0	0	

## 3. 年間受入図書

(単位：冊)

	中央図書館	東宇治図書館	西宇治図書館	団体貸出	全館合計
購入	3,228	1,409	1,545	40	6,222
寄贈・その他	718	228	196	1	1,143
合計	3,946	1,637	1,741	41	7,365

## 4. 年間除籍資料

	中央図書館	東宇治図書館	西宇治図書館	団体貸出	全館合計
図書(冊)	3,222	1,539	1,779	5	6,545
カセットブック(巻)	34	3	1	0	38
C D (点)	0				0
D V D (点)	9				9

## 蔵書冊数の推移

(単位：冊)

年度 区分	H.30	R.1	R.2	R.3	R.4	R.5	R.6
中央図書館	183,028	181,590	182,398	181,141	176,934	175,718	176,442
団体貸出	5,557	5,618	5,629	5,528	5,546	5,466	5,502
小 計	188,585	187,208	188,027	186,669	182,480	181,184	181,944
東宇治図書館	65,213	65,126	65,320	64,551	63,225	62,747	62,845
西宇治図書館	73,827	73,621	73,872	72,911	71,514	71,067	71,029
合 計	327,625	325,955	327,219	324,131	317,219	314,998	315,818

(単位：点)

	H.30	R.1	R.2	R.3	R.4	R.5	R.6
電子図書館			5,005	5,869	18,407	22,570	23,685

(注) 電子図書館サービスは、令和3年3月24日開始。数値は、登録点数。

## 図書購入費の推移

年度 区分	人 口	図書購入費	蔵書冊数	市民1人当たり	
				図書購入費	蔵書冊数
H.30	186,657 人	14,043,219 円	327,625 冊	75.2 円	1.76 冊
R.1	185,472 人	13,397,938 円	325,955 冊	72.2 円	1.76 冊
R.2	184,432 人	13,468,902 円	327,219 冊	73.0 円	1.77 冊
R.3	182,841 人	11,943,448 円	324,131 冊	65.3 円	1.77 冊
R.4	181,616 人	11,585,730 円	317,219 冊	63.8 円	1.75 冊
R.5	180,210 人	11,652,076 円	314,998 冊	64.7 円	1.75 冊
R.6	178,893 人	11,341,768 円	315,818 冊	63.4 円	1.77 冊

# 分類別貸出状況

(単位: 点)

区分 分類	中央図書館		予約図書配本所		東宇治図書館		西宇治図書館		学校等団体貸出		団体貸出		合計	
	成人書	児童書	成人書	児童書	成人書	児童書	成人書	児童書	成人書	児童書	成人書	児童書	成人書	児童書
0 総 記	3,025	967	163	51	1,396	358	1,383	376	1	0	0	11	5,968	1,763
1 哲学・宗教	10,052	966	779	53	4,637	309	4,076	357	0	0	2	8	19,546	1,693
2 歴史・地理	12,654	3,208	750	184	4,769	1,086	5,458	746	2	0	6	29	23,639	5,253
3 社会科学	15,806	2,765	1,183	165	6,756	1,014	7,391	846	0	22	2	25	31,138	4,837
4 自然科学	13,181	8,951	849	636	4,853	3,228	5,177	2,572	0	22	4	132	24,064	15,541
5 技術・工学	20,292	4,034	1,231	197	10,758	1,484	8,672	1,424	5	16	17	52	40,975	7,207
6 産 業	4,160	1,526	186	98	1,536	537	1,898	540	1	0	2	15	7,783	2,716
7 芸 術	10,908	3,851	576	144	3,838	1,305	4,402	1,338	20	6	6	58	19,750	6,702
8 語 学	2,763	840	112	53	692	269	843	277	0	0	0	13	4,410	1,452
9 文 学	105,221	23,561	7,263	1,120	47,505	10,232	48,364	8,351	0	5	253	941	208,606	44,210
大活字本	1,061	195	34	2	572	0	1,176	0	0	0	0	0	2,843	197
絵 本	425	44,038	0	1,997	203	24,397	130	26,224	0	20	0	2,617	758	99,293
紙芝居	—	1,804	—	13	—	742	—	962	—	1	—	38	—	3,560
小 計	199,548	96,706	13,126	4,713	87,515	44,961	88,970	44,013	29	92	292	3,939	389,480	194,424
雑 誌	9,581	—	1,365	—	6,609	—	7,122	—	0	—	0	—	24,677	—
カセットブック	767	—	0	—	421	—	377	—	—	—	—	—	1,565	—
CD	113	—	—	—	0	—	20	—	—	—	—	—	133	—
DVD	1,643	—	—	—	53	—	103	—	—	—	—	—	1,799	—
相互貸借	1,064	—	295	—	906	—	925	—	—	—	—	—	3,190	—
合 計	212,716	96,706	14,786	4,713	95,504	44,961	97,517	44,013	29	92	292	3,939	420,844	194,424
総 計	309,422		19,499		140,465		141,530		121		4,231		615,268	

(注) 成人書の絵本は外国絵本

(注) 団体貸出は地域・家庭文庫等への貸出分

# 月別貸出状況

(単位: 点)

区分 月	中央図書館		予約図書配本所		東宇治図書館		西宇治図書館		学校等団体貸出		団体貸出		合計	
		内児童書		内児童書		内児童書		内児童書		内児童書		内児童書		内児童書
4月	23,775	7,125	1,486	352	10,994	3,463	11,245	3,448	12	12	0	0	47,512	14,400
5月	24,571	7,163	1,637	362	11,361	3,212	11,655	3,468	7	7	911	822	50,142	15,034
6月	27,088	8,712	1,526	374	12,380	3,941	12,440	3,923	20	20	1,170	1,120	54,624	18,090
7月	28,087	9,964	1,491	371	12,221	4,560	12,495	4,379	5	4	1	1	54,300	19,279
8月	30,535	10,972	1,864	387	12,618	4,447	13,761	4,774	0	0	0	0	58,778	20,580
9月	25,734	7,666	1,582	409	11,832	3,891	11,925	3,715	19	19	0	0	51,092	15,700
10月	26,177	8,066	2,042	451	11,547	3,457	12,153	3,537	30	28	0	0	51,949	15,539
11月	24,629	7,336	1,513	447	11,226	3,598	10,811	3,104	20	0	1,295	1,187	49,494	15,672
12月	23,665	7,521	1,293	344	10,469	3,244	10,484	3,020	7	1	853	808	46,771	14,938
1月	25,379	7,208	1,896	468	12,545	4,011	11,883	3,592	0	0	1	1	51,704	15,280
2月	23,443	6,839	1,418	375	11,449	3,552	10,723	3,270	0	0	0	0	47,033	14,036
3月	26,339	8,134	1,751	373	11,823	3,585	11,955	3,783	1	1	0	0	51,869	15,876
合計	309,422	96,706	19,499	4,713	140,465	44,961	141,530	44,013	121	92	4,231	3,939	615,268	194,424

(注) 団体貸出は地域・家庭文庫等への貸出分



## 年度別貸出点数の推移

(単位:点)

区分 年度	中央図書館		予約図書配本所		東宇治図書館		西宇治図書館		学校等団体貸出		団体貸出		合計		市 民 1人当たり 貸出点数	開館日 1日当たり 貸出点数
		内児童書		内児童書		内児童書		内児童書		内児童書		内児童書		内児童書		
H.30	387,924	124,381	16,851	3,016	185,776	60,892	200,040	58,421	1,425	1,359	4,889	4,562	796,905	252,631	4.27	2,796
R.1	348,118	114,261	14,482	1,984	163,323	50,649	175,527	52,170	1,260	1,211	4,835	4,344	707,545	224,619	3.81	2,711
R.2	289,998	95,097	15,119	2,958	142,183	42,210	150,699	42,308	1,150	1,105	4,200	3,872	603,349	187,550	3.27	2,330
R.3	293,810	101,732	14,176	2,833	145,085	46,120	149,059	45,777	538	463	3,152	2,982	605,820	199,907	3.31	2,118
R.4	318,451	109,124	15,495	3,386	147,727	47,939	158,162	51,191	394	338	3,682	3,345	643,911	215,323	3.55	2,267
R.5	298,403	101,136	16,756	3,526	145,372	47,709	147,776	45,403	154	137	4,504	4,171	612,965	202,082	3.40	2,158
R.6	309,422	96,706	19,499	4,713	140,465	44,961	141,530	44,013	121	92	4,231	3,939	615,268	194,424	3.44	2,166

(注) R.1年度～R.3年度は新型コロナウイルス感染症拡大防止のための臨時休館期間あり

## 予約図書配本所別利用状況

(単位：回・冊・人)

		木幡公民館		横浜コミュニティ センター		南宇治コミュニティ センター		開地域福祉 センター		男女共同参画支援 センター		京都文教大学 図書館		アクトパル宇治		計	
年度	配本 回数	貸出 冊数	利用 人数	貸出 冊数	利用 人数	貸出 冊数	利用 人数	貸出 冊数	利用 人数	貸出 冊数	利用 人数	貸出 冊数	利用 人数	貸出 冊数	利用 人数	貸出 冊数	利用 人数
H.30	49	4,885	2,053	1,826	530	4,026	1,705	2,780	1,255	3,145	1,342	189	107	—	—	16,851	6,992
R.1	49	4,322	1,885	1,270	497	3,388	1,555	2,247	1,062	3,109	1,392	146	84	—	—	14,482	6,475
R.2	43	4,331	1,907	1,582	640	3,575	1,525	2,480	1,084	3,094	1,313	57	46	—	—	15,119	6,515
R.3	38	4,411	1,924	1,083	461	2,898	1,274	2,545	1,052	2,992	1,253	247	91	—	—	14,176	6,055
R.4	47	4,732	2,291	971	493	3,262	1,509	2,695	1,218	3,403	1,518	411	135	21	7	15,495	7,171
R.5	48	4,841	2,421	1,061	503	3,120	1,504	2,902	1,273	4,014	1,791	657	206	161	86	16,756	7,784
R.6	48	5,682	2,669	1,272	533	3,801	1,519	2,744	1,295	4,985	2,099	849	271	166	101	19,499	8,487

(注)原則毎週木曜日に配本

(注)CD・DVDについては、配本所での貸出不可

### 予約図書配本サービスとは

利用者の利便性向上を目的として、市内7か所の配本所に週1回、利用者が予約した図書を搬送し、そこで貸出等を行うサービスです。

## 地区別貸出状況

(単位：点)

	中 央 図 書 館	東宇治 図 書 館	西宇治 図 書 館	全館合計	地区人口 (人)	地区別比率 (%)	地区人口一人 当たり貸出冊数
六地蔵	693	1,700	10	2,403	3,780	0.42%	0.64
木 幡	19,335	57,225	1,339	77,899	29,591	13.51%	2.63
平尾台	1,919	3,245	12	5,176	1,727	0.90%	3.00
五ヶ庄	12,430	46,866	980	60,276	15,446	10.46%	3.90
菟 道	17,849	10,095	683	28,627	8,433	4.97%	3.39
羽戸山	3,879	8,409	45	12,333	1,400	2.14%	8.81
志津川	491	45	6	542	212	0.09%	2.56
炭 山	779	189	29	997	294	0.17%	3.39
二 尾	0	59	0	59	32	0.01%	1.84
池 尾	0	0	0	0	4	0.00%	0.00
東笠取	0	0	0	0	33	0.00%	0.00
西笠取	37	20	3	60	106	0.01%	0.57
明星町	7,043	2,366	61	9,470	2,222	1.64%	4.26
宇 治	66,380	2,291	13,456	82,127	20,202	14.25%	4.07
琵琶台	9,267	100	24	9,391	1,320	1.63%	7.11
折居台	23,622	28	58	23,708	1,702	4.11%	13.93
天神台	4,722	103	173	4,998	794	0.87%	6.29
白 川	4,734	2	18	4,754	819	0.82%	5.80
神 明	16,498	823	2,995	20,316	6,356	3.52%	3.20
羽拍子町	2,827	631	2,361	5,819	1,687	1.01%	3.45
南陵町	7,091	65	3,651	10,807	1,928	1.87%	5.61
槇島町	8,686	759	6,499	15,944	14,542	2.77%	1.10
小倉町	11,171	530	44,716	56,417	18,395	9.79%	3.07
伊勢田町	9,377	359	42,047	51,783	15,917	8.98%	3.25
安田町	5	0	147	152	217	0.03%	0.70
開 町	4,185	284	2,426	6,895	2,213	1.20%	3.12
広野町	55,263	441	8,346	64,050	18,243	11.11%	3.51
寺山台	4,190	24	245	4,459	857	0.77%	5.20
大久保町	7,813	148	9,022	16,983	10,421	2.95%	1.63
市 外	9,136	3,658	2,178	14,972			
合 計	309,422	140,465	141,530	591,417	178,893	100.00%	

(注) 予約図書配本所での貸出分は含まない  
団体貸出分・学校等団体貸出分は含まない

## 予 約 ・ リ ク エ ス ト

### 受 付 件 数

(単位:点)

	窓口	OPAC	WEB	計
中央図書館	14,175	592	42,005	56,772
東宇治図書館	8,720	366	19,961	29,047
西宇治図書館	9,658	413	19,132	29,203
合 計	32,553	1,371	81,098	115,022

(注) OPACは館内図書検索機、WEBはインターネット予約受付件数

(注) 予約図書配本所分は中央図書館で一括受付

## 相 互 貸 借

(単位:冊)

相手館	貸出	借用	相手館	貸出	借用
京都府立図書館	38	1,330			
京都府内公共図書館	1,677	1,998	京都府外公共図書館	9	38
京都府内大学等	11	18	京都府外大学等	0	0
小計(京都府内)	1,726	3,346	小計(京都府外)	9	38
合計	1,735	3,384			

## 京都市図書館との相互利用

(単位:冊・人)

年度	区分	宇治市図書館		京都市図書館	
		貸出冊数	登録者数	貸出冊数	登録者数
R.4		9,857	61	95,648	406
R.5		8,325	56	99,692	406
R.6		8,832	37	103,339	447

(注) 京都市は、宇治市民の京都市図書館利用、宇治市は、京都市民の宇治市図書館利用

(注) 登録者数は、対象年度に新たに利用開始した人数

## 団 体 貸 出（地域・家庭文庫等への貸出）

児童の読書普及活動を進めている地域・家庭文庫(6団体)、笠取地区(3団体)、青少年センター(3団体)に加え、令和元年度後期よりUjiふれあい教室に貸出しています。計13団体に対して年2回(Ujiふれあい教室は令和6年度のみ年1回)主に児童書を中心に貸し出し、読書活動の推進を図っています。令和6年度の貸出冊数は、4,231冊(内、児童書3,939冊)でした。

### ◎地域・家庭文庫一覧

文庫名	所在地
御蔵山どんどん文庫	御蔵山集会所
新半白子ども文庫	新半白集会所
菟道みどり文庫	菟道集会所
なんりょう文庫	南陵北集会所
にんじん文庫	旦椋公会堂分館
ほんのへや	個人宅

## 学校等団体貸出

学校等との連携を深め、学校等図書館の運営を支援するため、平成19年5月より、学校等への貸出を実施しています。貸出冊数は、1校・園あたり100冊までとし、貸出期間は1か月としています。

(単位:冊)

区分 年度	登録団体数				利用団体数				貸出冊数			
	幼稚園	小学校	中学校	合 計	幼稚園	小学校	中学校	合 計	幼稚園	小学校	中学校	合 計
H.30	4	22	10	36	1	17	2	20	6	1,290	129	1,425
R.1	4	22	10	36	0	13	2	15	0	739	521	1,260
R.2	3	22	10	35	0	16	3	19	0	701	449	1,150
R.3	3	22	10	35	0	14	1	15	0	493	45	538
R.4	3	22	10	35	2	6	0	8	120	274	0	394
R.5	3	22	10	35	2	8	2	12	7	132	15	154
R.6	3	22	10	35	2	7	0	9	8	113	0	121

## リサイクル事業

限りある資源の有効活用を目的として、リサイクル市を開催し、除籍した図書や保存期間の過ぎた雑誌などを市民に還元しています。また、市内の保育所、幼稚園、育成学級等に児童書を中心としたリサイクル図書を提供しています。

### リサイクルした冊数

(単位:冊)

年度	H.30	R.1	R.2	R.3	R.4	R.5	R.6
冊数	7,125	5,777	5,222	5,595	5,719	4,201	4,106

# 電子図書館サービス

24時間いつでもパソコン、スマートフォン、タブレット端末を使って電子書籍を借りて読むことができる「電子図書館サービス」を令和3年3月24日から開始しました。

また、令和4年7月からは、電子図書館学校連携事業として、市立の小中学校に在籍する小学校3年生から中学校3年生までの全児童・生徒に電子図書館の専用IDカードを配付するとともに、児童・生徒向け電子書籍の充実を図っています。

## 1 一人あたりの貸出点数・期間

点数 2点 (図書館で借りている本とは別に)  
期間 14日間

## 2 登録者数等の推移

	R.2	R.3	R.4	R.5	R.6
登録者数(人)	183	2,490	15,645 (11,551)	16,636 (11,274)	17,621 (11,082)
登録点数(点)	5,005	5,869	18,407	22,570	23,685
延貸出人数(人)	126	7,563	41,268 (33,489)	37,012 (30,611)	46,611 (40,789)
延貸出点数(点)	219	11,614	97,637 (84,586)	83,326 (72,929)	105,361 (95,957)

(注)登録者数及び延貸出点数の( )は内数で学校連携事業分

# 障害者サービス

視覚に障害がある方へのサービスとして、点字図書やデージー図書などの収集貸出を行い、リーディングボランティアの協力を得て、「声のとしょかんだより」の作成送付などを実施しています。令和4年6月1日には、スマートフォン等の音声読み上げ機能を使って電子書籍を楽しむ「視覚障害者専用電子図書館サービス」を開始しました。また、障害のため来館が困難な利用者への郵送貸出を行っています。

## 1 視覚障害者サービス

登録者数の推移

	R.2	R.3	R.4	R.5	R.6
登録者数(人)	50	51	74	75	78

(注)令和4年度以降は視覚障害者専用電子図書館サービスの利用登録者を含む

視覚障害者用資料(デージー図書)

	R.2	R.3	R.4	R.5	R.6
借用点数(点) (京都ライトハウスより)	101	105	97	104	105
貸出人数(人)	4	5	7	6	5
延貸出点数(点)	240	280	360	237	240

視覚障害者専用電子図書館サービス(令和4年6月1日開始)

	R.4	R.5	R.6
利用登録者数(人)	26	26	28
利用可能タイトル数(点)	14,994	17,010	19,311

その他所蔵資料

	R.2	R.3	R.4	R.5	R.6
点字図書(冊)	180	183	190	194	197
大活字本(冊)	2,288	2,303	2,319	2,336	2,374

## 2 図書郵送貸出サービス

	R.2	R.3	R.4	R.5	R.6
利用登録者数(人)	7	6	6	7	8
貸出冊数(冊)	37	24	11	0	35

## 地区別登録者数

(単位：人)

地 区	地区人口	登録者数	登録率	実質利用者数
六地藏	3,780	338	8.9%	65
木 幡	29,591	8,198	27.7%	1,872
平尾台	1,727	525	30.4%	116
五ヶ庄	15,446	5,700	36.9%	1,373
菟 道	8,433	2,807	33.3%	683
羽戸山	1,400	654	46.7%	210
志津川	212	43	20.3%	13
笠取・炭山	433	119	27.5%	29
二尾・池尾	36	4	11.1%	1
明星町	2,222	822	37.0%	209
宇 治	20,202	7,764	38.4%	1,856
琵琶台	1,320	658	49.8%	186
折居台	1,702	1,152	67.7%	377
天神台	794	321	40.4%	93
白 川	819	280	34.2%	101
神 明	6,356	2,054	32.3%	475
羽拍子町	1,687	529	31.4%	145
南陵町	1,928	719	37.3%	191
槇島町	14,542	2,798	19.2%	475
小倉町	18,395	5,919	32.2%	1,230
伊勢田町	15,917	5,589	35.1%	1,190
安田町	217	54	24.9%	6
開 町	2,213	810	36.6%	178
広野町	18,243	6,463	35.4%	1,469
寺山台	857	337	39.3%	92
大久保町	10,421	2,003	19.2%	447
市内計	178,893	56,660	31.7%	13,082
市外計		681		110
広域利用		768		203
合 計	178,893	58,109		13,395

(注) 登録者数のうち中学生以下は6,949人

(注) 実質利用者は、R.6年度に貸出実績のある登録者

(注) 登録者数は、10年以上利用のない者を除く

## 来 館 者 数

(単位：人)

	中央図書館	東宇治図書館	西宇治図書館	合計
R.4	110,726	65,869	64,493	241,088
R.5	108,529	66,727	63,891	239,147
R.6	105,501	64,300	65,224	235,025

## 図書館サークル登録団体

名 称
宇治市史を学ぶ会
おはなしたまてばこ
絵本サークル ぐるんぱ
本の修理ボランティア
サークル さんりんしゃ
おはなしサークル たんぽぽ
宇治児童文学サークル
宇治の語り部 「かわせみ」
宇治民話の会

## 購 入 新 聞 一 覧

	新 聞 名		中央図書館		東宇治図書館		西宇治図書館	
				保存期間		保存期間		保存期間
1	京 都 新 聞	朝・夕刊	○	5年	○	1か月	○	1年
2	朝 日 新 聞	朝・夕刊	○	2年	○	1か月	○	3か月
3	毎 日 新 聞	朝・夕刊	◎(注1)	2年	○	1か月	○	3か月
4	読 売 新 聞	朝・夕刊	○	2年	○	1か月	○	3か月
5	日本経済新聞	朝・夕刊	◎(注1)	2年	○	1か月	○	3か月
6	産 経 新 聞	朝・夕刊	○	2年	○	1か月	○	3か月
7	日刊工業新聞	日刊	○	2年				
8	The JAPAN TIMES	日刊	○	2年				
9	スポーツニッポン	日刊	○	2年			○	3か月
10	日刊スポーツ	日刊			○	1か月		
11	洛タイ新報	日刊	○(注2)	永年	○	1か月	○	1年

(注1) ◎印は、縮刷版あり

日本経済新聞	1989年(平成元年)	4月から	保存
毎日新聞	1984年(昭和59年)	1月から	保存
洛南タイムス	1983年(昭和58年)	1月から	2018年(平成30年)9月まで 保存

(注2) 洛南タイムス

※ 「宇治新報」に名称変更	1948年(昭和23年)	1月から	2018年(平成30年)9月まで 保存
※ 「新宇治新聞」に名称変更	1951年(昭和26年)	1月から	1951年(昭和26年)9月まで 保存
城南新報	1951年(昭和26年)	9月から	1953年(昭和28年)4月まで 保存
洛タイ新報	1975年(昭和50年)	1月から	2018年(平成30年)9月まで 保存
	2018年(平成30年)	10月から	洛南タイムスと城南新報が統合

# 受入雑誌一覧

No.	誌名	刊行	発売日	中央	東館	西館	No.	誌名	刊行	発売日	中央	東館	西館
1	AERA	週刊	月曜日	○	○	○	34	月刊武道	月刊	28日	○		
2	明日の友	隔月	偶数月5日	○			35	現代農業	月刊	5日	○		
3	あまから手帖	月刊	23日	○			36	皇室	季刊	1・4・7・10月	○	○	○
4	ar	月刊	12日		○		37	kodomoe	隔月	奇数月7日		○	
5	& Premium	月刊	20日	○			38	子供の科学	月刊	10日			○
6	一個人	隔月	偶数月16日	○			39	こどものとも	月刊	3日	○		○
7	一枚の繪	隔月	奇数月21日		○		40	こどものとも(年少版)	月刊	3日	○		○
8	美しいキモノ	季刊	2・5・8・11月	○			41	こどものとも(年中向)	月刊	3日		○	
9	栄養と料理	月刊	9日		○		42	子どもの本棚	月刊	24日	○		
10	ESSE	月刊	7日	○			43	この本読んで!	季刊	3・6・9・12月			○
11	LDK	月刊	28日	○			44	ゴルフダイジェスト	月刊	21日		○	
12	オートバイ	月刊	1日	○			45	碁ワールド	月刊	20日	○		○
13	オール讀物	隔月	偶数月22日	○	○		46	SAVVY	月刊	23日			○
14	男の隠れ家	月刊	27日	○			47	サッカーマガジン	隔月	偶数月24日	○	○	
15	オレンジページ	月2	2・17日	○	○		48	サライ	月刊	10日	○	○	
16	音楽の友	月刊	18日	○			49	JR 時刻表	月刊	20日		○	
17	会社四季報	季刊	3・6・9・12月	○	○	○	50	JTB 時刻表	月刊	20日	○		○
18	かがくのとも	月刊	3日		○		51	週刊エコノミスト	週刊	月曜日			○
19	CG(CarGraphic)	月刊	1日			○	52	週刊ゴルフダイジェスト	週刊	火曜日	○		
20	家庭画報	月刊	1日			○	53	週刊新潮	週刊	木曜日		○	○
21	キネマ旬報	月刊	20日	○			54	週刊ダイヤモンド	週刊	月曜日		○	
22	京都	月刊	10日	○	○	○	55	週刊東洋経済	週刊	月曜日	○		
23	きょうの健康	月刊	21日		○	○	56	週刊文春	週刊	木曜日	○		○
24	きょうの料理	月刊	21日	○	○	○	57	週刊ベースボール	週刊	水曜日		○	○
25	CLasism	季刊	2・5・8・11月	○	○	○	58	趣味の園芸	月刊	21日	○	○	○
26	CLASSY.	月刊	28日			○	59	趣味の園芸 やさいの時間	隔月	奇数月21日			○
27	暮らしの手帖	隔月	奇数月25日	○	○	○	60	ジュリスト	月刊	25日	○		
28	CREA	季刊	3・6・9・12月		○		61	将棋世界	月刊	3日	○		○
29	CREA Traveller	季刊	3・6・9・12月	○			62	小説現代	月刊	22日			○
30	クロワッサン	月2	10・25日	○	○	○	63	小説すばる	月刊	17日	○		
31	クーヨン	月刊	3日		○		64	人権と部落問題	月刊	28日	○		
32	芸術新潮	月刊	25日	○			65	新潮	月刊	7日	○		
33	月刊自家用車	月刊	26日	○			66	スクリーン	月刊	21日		○	○



No.	誌名	刊行	発売日	中央	東館	西館	No.	誌名	刊行	発売日	中央	東館	西館
67	素敵なあの人	月刊	16日		○		100	ノジュール	月刊	月末			○
68	すてきにハンドメイド	月刊	21日	○	○	○	101	俳句	月刊	25日	○		
69	相撲	月刊	月末	○			102	俳句四季	月刊	20日	○		
70	世界	月刊	8日	○			103	ハルメク	月刊	10日			○
71	煎茶道	月刊	5日	○	○		104	幡	月刊	1日		○	
72	壮快	隔月	奇数月16日	○			105	美的	月刊	23日	○		
73	ターザン	月2	第2・4木曜日	○			106	BE-PAL	月刊	10日		○	○
74	たくさんのふしぎ	月刊	3日	○			107	ファインボーイズ	月刊	10日	○		
75	ダ・ヴィンチ	月刊	6日	○			108	婦人画報	月刊	1日		○	
76	多聴多読magazine	隔月	奇数月6日			○	109	婦人公論	月刊	15日	○	○	○
77	旅の手帖	月刊	10日			○	110	部落解放	月刊	23日	○		
78	短歌	月刊	25日	○			111	BRUTUS	月2	1・15日	○		
79	ちいさなかがくのとも	月刊	3日	○			112	President	月2	第2・4月曜日	○		
80	中央公論	月刊	10日	○		○	113	文学界	月刊	7日	○		
81	つり人	月刊	25日	○			114	文藝春秋	月刊	10日	○	○	○
82	鉄道ジャーナル	月刊	21日	○			115	VERY	月刊	7日		○	
83	鉄道ファン	月刊	21日		○		116	MORE	年4	不定期	○		
84	ディズニーファン	月刊	25日	○			117	MOE	月刊	3日	○		
85	デジタルカメラマガジン	月刊	20日			○	118	monoマガジン	月2	2・16日		○	
86	天文ガイド	月刊	5日	○			119	山と溪谷	月刊	15日	○		
87	図書館雑誌	月刊	20日	○			120	ゆうゆう	月刊	25日		○	
88	Driver	月刊	20日		○		121	LEE	月刊	7日	○		○
89	ナショナルジオグラフィック日本版	月刊	30日	○			122	旅行読売	月刊	2日		○	
90	Number	月2	隔週木曜日		○	○	123	歴史街道	月刊	6日			○
91	ニコラ	月刊	1日	○			124	レタスクラブ	月刊	25日			○
92	日経エンタテインメント	月刊	4日	○									
93	日経 TRENDY	月刊	4日	○	○								
94	日経 PC21	月刊	24日	○	○								
95	日経マネー	月刊	21日	○	○	○							
96	日本児童文学	隔月	奇数月9日	○									
97	News Week 日本版	週刊	水曜日	○	○	○							
98	Newsがわかる	月刊	15日		○								
99	Newton	月刊	26日		○	○							

# 成人書ベストリーダー

順位	書名	利用回数	順位	書名	利用回数
総記			社会科学		
1	いちばんやさしいスマートフォン超入門 (原田和也)	28	1	ぼくはイエローでホワイトで、ちょっとブルー [1] (ブレイディみかこ)	51
2	スマホまねるだけ講座 (岡嶋裕史)	25	2	赤と青のガウン (彬子女王)	49
3	FACTFULNESS (ハンス・ロスリング)	21	3	書いてはいけない (森永卓郎)	43
3	宮部みゆきが「本よみうり堂」でおすすめした本		4	きみのお金は誰のため (田内学)	40
	2015-2019 (宮部みゆき)	21	5	母という呪縛 娘という牢獄 (齊藤彩)	37
5	メモの魔力 (前田裕二)	20			
5	たちまちスマホの達人 (岡嶋裕史)	20			
5	一冊に名著一〇〇冊がギュッと詰まった凄い本 (大岡玲)	20			
哲学・宗教			自然科学		
1	80歳の壁 (和田秀樹)	67	1	80歳でも脳が老化しない人がやっていること (西剛志)	33
2	嫌われる勇氣 (岸見一郎)	44	2	鎌田式「スクワット」と「かかと落とし」 (鎌田實)	27
3	科学がつきとめた「運のいい人」 (中野信子)	37	3	ひとりぼぐし (崎田ミナ)	25
4	ほどよく忘れて生きていく (藤井英子)	31	4	死ぬまで歩くにはスクワットだけすればいい (小林弘幸)	24
5	限りある時間の使い方 (オリバー・パークマン)	30	4	スマホ脳 (アンデシュ・ハンセン)	24
歴史・地理			技術・工学		
1	天路の旅人 (沢木耕太郎)	32	1	工場見学社会科見学	42
2	東海自然歩道 (津口哲也)	30	2	キレイはこれで作れます (MEGUMI)	37
3	京都はユダヤ人秦氏がつくった (田中英道)	29	3	歩いて、食べる京都のおいしい名建築さんぽ (甲斐みのり)	34
4	京都歴史地図帖 (歴史探訪研究会)	28	4	家事か地獄か (稲垣えみ子)	32
5	日本史を暴く (磯田道史)	26	4	syunkonカフェごはん [4] (山本ゆり)	32

順位	書名	利用回数	順位	書名	利用回数
産 業			日 本 文 学		
1	山旅犬のナツ	(服部文祥) 21	1	成瀬は天下を取りに行く	(宮島未奈) 153
1	らくらく安全運転BOOK	21	2	希望の糸	(東野圭吾) 113
3	長く続けられる美しい庭づくり	(青木純子) 20	3	透明な螺旋	(東野圭吾) 112
3	ナゾの“境界駅”探訪	(鼠入昌史) 20	4	ブラック・ショーマンと名もなき町の殺人	(東野圭吾) 107
5	バスドライバーのろのろ日記	(須畑寅夫) 19	4	白鳥とコウモリ	(東野圭吾) 107
5	エンジェルフライト	(佐々涼子) 19			
5	駅スタンプの世界	(坪内政美) 19			
5	コンビニオーナーぎりぎり日記	(仁科充乃) 19			
5	日本の路線図	(宮田珠己) 19			
5	食料危機という真っ赤な嘘	(池田清彦) 19			
5	関西の私鉄沿線格差	(新田浩之) 19			
芸 術			エッセイ・他		
1	老いてお茶を習う	(群ようこ) 40	1	九十歳。何がめでたい	(佐藤愛子) 93
2	大家さんと僕	(矢部太郎) 31	2	ある行旅死亡人の物語	(武田惇志) 65
3	あるかしら書店	(ヨシタケシンスケ) 27	3	窓ぎわのトットちゃん [続]	(黒柳徹子) 51
4	有段者の序盤感覚100題	25	4	くもをさがす	(西加奈子) 48
4	一切なりゆき	(樹木希林) 25	5	気がつけば、終着駅	(佐藤愛子) 44
4	ヒカルの碁基入門 実践編	(石倉昇) 25			
語 学			外 国 文 学		
1	チャイ語入門	(李軼倫) 25	1	優等生サバイバル	(ファン・ヨンミ) 28
1	コレクションフランス語 [2]	(田島宏) 25	2	アルジャーノンに花束を	(ダニエル・キイス) 26
1	フランス語のABC	(数江譲治) 25	3	カササギ殺人事件 上, 下	(アンソニー・ホロヴィッツ) 24
1	ネイティブが教えるカタコトから一歩進んだフランス語		4	ザリガニの鳴くところ	(ディーリア・オーエンズ) 22
	[旅行会話編] (フランク・デルバール)	25	5	別れを告げない	(ハン・ガン) 21
1	DVDでよくわかる基本の手話すぐに使える会話と表現	(野口岳史) 25			
1	フランス語がわかる	(曾我祐典) 25			

# 児童書ベストリーダー

順位	書名	利用回数	順位	書名	利用回数
日本のよみもの			絵本		
1	かいけつゾロリのきょうふのプレゼント (原ゆたか)	85	1	1 1 ぴきのねこ (馬場のぼる)	95
2	かいけつゾロリあついで！ラーメンたいけつ (原ゆたか)	83	2	ミッケ！ [6] (ウォルター・ウィック)	69
3	かいけつゾロリの王子さまになるほうほう (原ゆたか)	77	2	1 1 ぴきのねことぶた (馬場のぼる)	69
4	かいけつゾロリとまほうのへや (原ゆたか)	73	4	1 1 ぴきのねこふくろのなか (馬場のぼる)	63
5	かいけつゾロリたべるぜ！大ぐいせんしゅけん (原ゆたか)	72	4	バーバパパのジュースづくり (アネット・チゾン)	63
外国のよみもの			知識の本		
1	ハリー・ポッターと賢者の石 (J. K. ローリング)	51	1	原子力のサバイバル [1] (ゴムドリ c o. )	58
2	ハリー・ポッターと秘密の部屋 (J. K. ローリング)	37	2	ロボット世界のサバイバル [1] (金政郁)	56
2	ドアのむこうの国へのパスポート (トンケ・ドラフト)	37	3	どうやってできるの？チョコレート	55
4	図書館がくれた宝物 (ケイト・アルバス)	32	3	エネルギー危機のサバイバル [1] (金政郁)	55
5	ハリー・ポッターとアズカバンの囚人 (J. K. ローリング)	31	5	ロボット世界のサバイバル [3] (金政郁)	51
			5	深海のサバイバル (ゴムドリ c o. )	51

# よく視聴されたCD・DVD

順位	書名	利用回数	順位	書名	利用回数
C D			D V D		
1	走れメロス (太宰治)	7	1	リトル・マーメイド	19
2	遠藤周作講演 (遠藤周作)	5	2	眠れる森の美女	18
2	おはん (宇野千代)	5	2	美女と野獣 (ゲイリー・トゥルースデイル)	18
2	落語選集 第1巻～第10巻 (桂枝雀)	5	2	トムとジェリー1 (フレッド・クインビー)	18
5	おはなしでてこい Disc1～Disc4 (佐野浅夫)	4	5	たのしいたのしいアニメコレクション ミッキーとあざらし	17
5	蟹工船 (小林多喜二)	4	5	塔の上のラプンツェル (ネイサン・グレノ)	17
5	白い人 (遠藤周作)	4	5	シンデレラ (KENNETH BRANAGH)	17
5	米朝十八番 1～8 (桂米朝)	4	5	ハウルの動く城 (宮崎 駿)	17

## 各 種 指 標

A	人 口	178,893人（令和7年4月1日現在）
B	登 録 者 数	58,109人（B' 市内登録者56,660人）
C	実 質 利 用 者 (令和6年度に貸出した登録者)	13,395人
D	職 員 数	21人（うち会計年度任用職員(嘱託職員)9人）
E	貸 出 点 数	615,268点
F	蔵 書 冊 数	315,818冊
G	年 間 購 入 冊 数	6,222冊
H	図 書 購 入 費	11,341,768円（令和6年度）

1	登録率	$B'/A$	$\times 100$	= 31.7%	(32.7)
---	-----	--------	--------------	---------	--------

2	市民1人当たりの貸出点数	$E/A$	= 3.44点	(3.40)
---	--------------	-------	---------	--------

3	登録者1人当たりの貸出点数	$E/B$	= 10.6点	(10.1)
---	---------------	-------	---------	--------

4	市民1人当たりの蔵書冊数	$F/A$	= 1.77冊	(1.75)
---	--------------	-------	---------	--------

5	市民1人当たりの年間購入冊数	$G/A$	= 0.035冊	(0.037)
---	----------------	-------	----------	---------

6	市民1人当たりの図書購入費	$H/A$	= 63.4円	(64.7)
---	---------------	-------	---------	--------

7	職員1人当たりの奉仕人口	$A/D$	= 8,519人	(8,581)
---	--------------	-------	----------	---------

8	職員1人当たりの貸出点数	$E/D$	= 29,298点	(29,189)
---	--------------	-------	-----------	----------

9	蔵書回転率	$E/F$	= 1.95回	(1.95)
---	-------	-------	---------	--------

(注) ( )内は前年度数値

年 報 令和 6 年度

(2024 年度)

発行年月 令和 7 年 11 月

発 行 宇治市中央図書館

☎611-0023

宇治市折居台一丁目 1 番地

☎0774-39-9256