様式－15　　○―○ … 機械設備工程　　○―○ … 建築工事工程

No. 73

工事週報 実施工程表 施工報告

令和 7 年 6 月 18 日 ～ 令和 7 年 7 月 8 日

作成： 令和7年6月25日

(仮称)西小倉地域小中一貫校整備事業に伴う機械工事 【校舎棟】

【受注者名】 扶桑管・ウチラ 特定建設工事共同企業体

監理者	現場代理人 監理技術者	主任技術者

区分	工事週報（実施報告）							実施工程表（今週）						実施工程表（来週）							
年／月	令和７年６月													令和７年７月							
日	18	19	20	21	22	23	24	25	26	27	28	29	30	1	2	3	4	5	6	7	8
施工場所 曜日	水	木	金	土	日	月	火	水	木	金	土	日	月	火	水	木	金	土	日	月	火

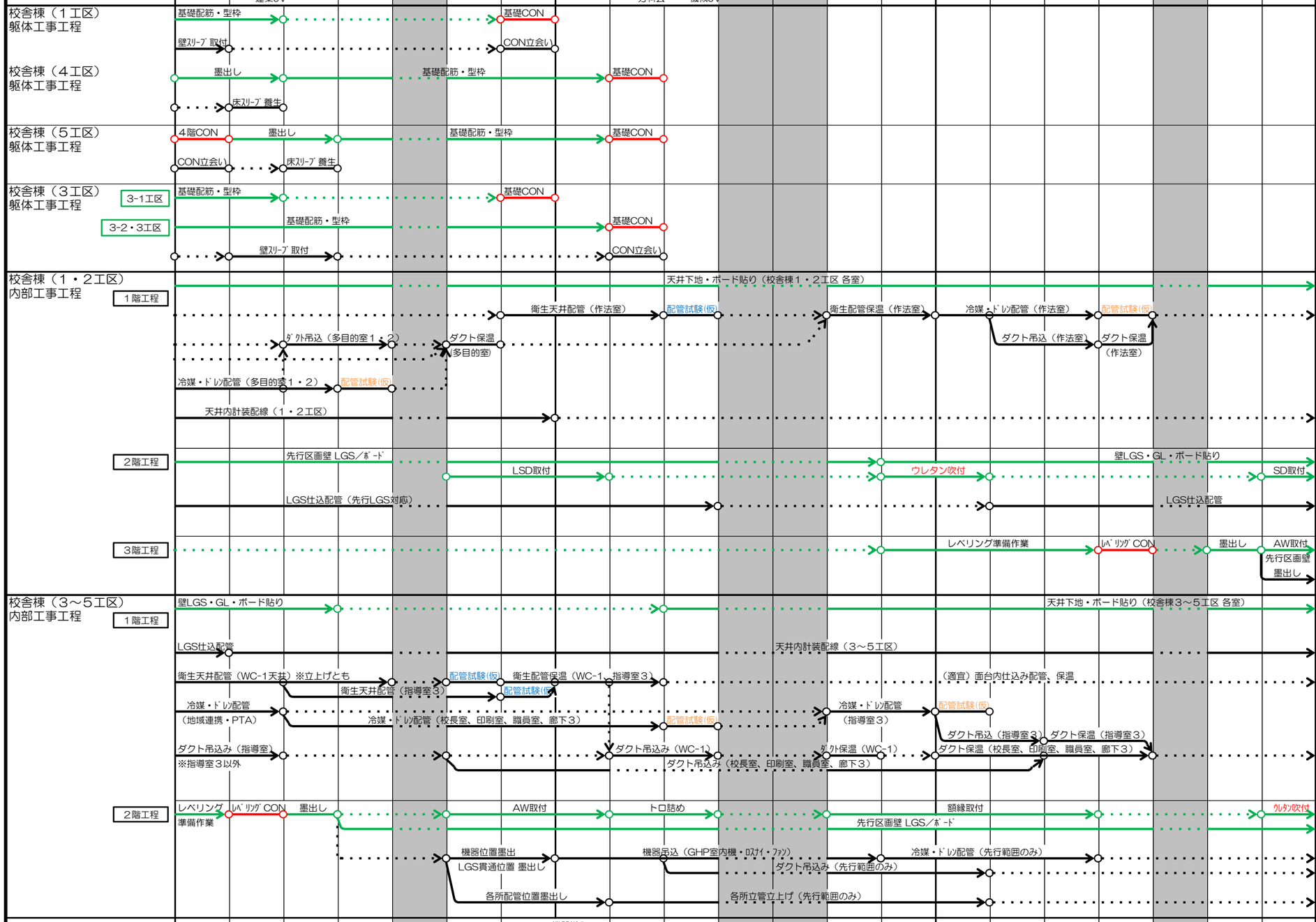

施工報告書

※報告は一工程終了毎とする。
（確認内容も含めて記載する）

資料の有無

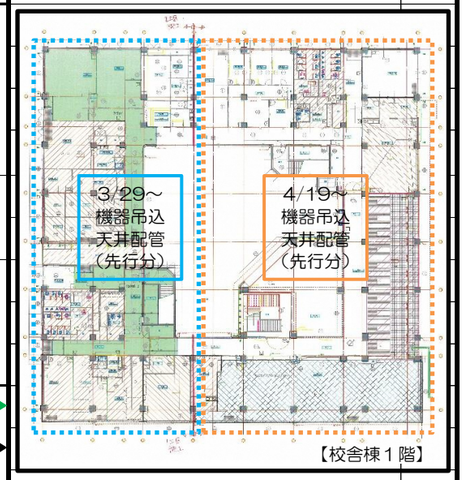

【校舎棟１階】

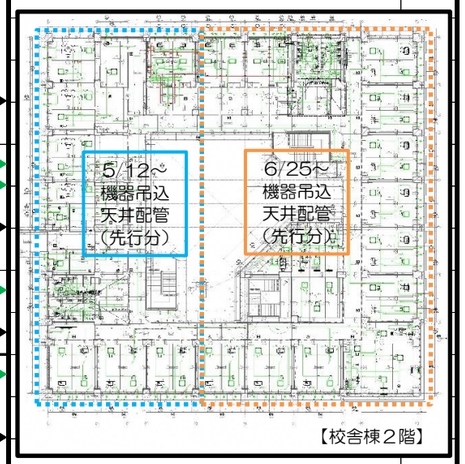

【校舎棟２階】

【記　事】※検査項目等記載

上記の内容について確認しましたので報告します。

扶桑管・ウチラ 特定建設工事共同企業体

監理技術者　佐田　勝

（凡例）　総合定例【◎】、分科会【○】、検査【△】　　晴れ【○】、曇り【◎】、雨【●】、雪【＊】