

宇治市公共下水道事業経営戦略（初案）からの修正内容

P	修正前（初案）	修正後（最終案）																																																
4	<p>【表 2 - 1 公共下水道の概要】 令和元年度（2019 年度）末現在</p> <table border="1"> <thead> <tr> <th data-bbox="253 440 510 571">処理区 項目</th> <th data-bbox="510 440 719 571">東宇治処理区</th> <th data-bbox="719 440 931 571">洛南処理区</th> <th data-bbox="931 440 1144 571">合計</th> </tr> </thead> <tbody> <tr> <td></td> <td colspan="3" data-bbox="510 571 1144 635">(略)</td> </tr> <tr> <td data-bbox="253 635 510 703">整備費（污水）※</td> <td data-bbox="510 635 719 703">592 億円</td> <td data-bbox="719 635 931 703">636 億円</td> <td data-bbox="931 635 1144 703">1,228 億円</td> </tr> <tr> <td data-bbox="253 703 510 767">整備費（雨水）</td> <td data-bbox="510 703 719 767">3 億円</td> <td data-bbox="719 703 931 767">31 億円</td> <td data-bbox="931 703 1144 767">34 億円</td> </tr> <tr> <td data-bbox="253 767 510 831">排除方式</td> <td data-bbox="510 767 719 831">分流式</td> <td data-bbox="719 767 931 831">分流式</td> <td data-bbox="931 767 1144 831"></td> </tr> <tr> <td></td> <td colspan="3" data-bbox="510 831 1144 895">(略)</td> </tr> </tbody> </table>	処理区 項目	東宇治処理区	洛南処理区	合計		(略)			整備費（污水）※	592 億円	636 億円	1,228 億円	整備費（雨水）	3 億円	31 億円	34 億円	排除方式	分流式	分流式			(略)			<p>【表 2 - 1 公共下水道（污水）の概要】 令和元年度（2019 年度）末現在</p> <table border="1"> <thead> <tr> <th data-bbox="1182 440 1440 571">処理区 項目</th> <th data-bbox="1440 440 1648 571">東宇治処理区</th> <th data-bbox="1648 440 1861 571">洛南処理区</th> <th data-bbox="1861 440 2074 571">合計</th> </tr> </thead> <tbody> <tr> <td></td> <td colspan="3" data-bbox="1440 571 2074 635">(略)</td> </tr> <tr> <td data-bbox="1182 635 1440 703">整備費（污水）※</td> <td data-bbox="1440 635 1648 703">592 億円</td> <td data-bbox="1648 635 1861 703">636 億円</td> <td data-bbox="1861 635 2074 703">1,228 億円</td> </tr> <tr> <td></td> <td colspan="3" data-bbox="1440 703 2074 767">(削除)</td> </tr> <tr> <td data-bbox="1182 767 1440 831">排除方式</td> <td data-bbox="1440 767 1648 831">分流式</td> <td data-bbox="1648 767 1861 831">分流式</td> <td data-bbox="1861 767 2074 831"></td> </tr> <tr> <td></td> <td colspan="3" data-bbox="1440 831 2074 895">(略)</td> </tr> </tbody> </table>	処理区 項目	東宇治処理区	洛南処理区	合計		(略)			整備費（污水）※	592 億円	636 億円	1,228 億円		(削除)			排除方式	分流式	分流式			(略)		
処理区 項目	東宇治処理区	洛南処理区	合計																																															
	(略)																																																	
整備費（污水）※	592 億円	636 億円	1,228 億円																																															
整備費（雨水）	3 億円	31 億円	34 億円																																															
排除方式	分流式	分流式																																																
	(略)																																																	
処理区 項目	東宇治処理区	洛南処理区	合計																																															
	(略)																																																	
整備費（污水）※	592 億円	636 億円	1,228 億円																																															
	(削除)																																																	
排除方式	分流式	分流式																																																
	(略)																																																	
5	<p>① 管渠（污水） （略）</p> <table border="1"> <tbody> <tr> <td data-bbox="253 1023 678 1214">建設費累計額 昭和 54 年度(1979 年度) ～令和元年度(2019 年度)</td> <td data-bbox="678 1023 920 1214">976 億円</td> </tr> <tr> <td data-bbox="253 1214 678 1342">下水道整備率 令和元年度(2019 年度)末</td> <td data-bbox="678 1214 920 1342">95.9%</td> </tr> </tbody> </table>	建設費累計額 昭和 54 年度(1979 年度) ～令和元年度(2019 年度)	976 億円	下水道整備率 令和元年度(2019 年度)末	95.9%	<p>① 管渠（污水） （略）</p> <table border="1"> <thead> <tr> <th data-bbox="1182 1023 1552 1086"></th> <th data-bbox="1552 1023 1749 1086">東宇治処理区</th> <th data-bbox="1749 1023 1917 1086">洛南処理区</th> <th data-bbox="1917 1023 2074 1086">合計</th> </tr> </thead> <tbody> <tr> <td data-bbox="1182 1086 1552 1230">建設費累計額 昭和 54 年度(1979 年度) ～令和元年度(2019 年度)</td> <td data-bbox="1552 1086 1749 1230">340 億円</td> <td data-bbox="1749 1086 1917 1230">636 億円</td> <td data-bbox="1917 1086 2074 1230">976 億円</td> </tr> <tr> <td data-bbox="1182 1230 1552 1358">下水道整備率 令和元年度(2019 年度)末</td> <td data-bbox="1552 1230 1749 1358">99.0%</td> <td data-bbox="1749 1230 1917 1358">94.1%</td> <td data-bbox="1917 1230 2074 1358">95.9%</td> </tr> </tbody> </table>		東宇治処理区	洛南処理区	合計	建設費累計額 昭和 54 年度(1979 年度) ～令和元年度(2019 年度)	340 億円	636 億円	976 億円	下水道整備率 令和元年度(2019 年度)末	99.0%	94.1%	95.9%																																
建設費累計額 昭和 54 年度(1979 年度) ～令和元年度(2019 年度)	976 億円																																																	
下水道整備率 令和元年度(2019 年度)末	95.9%																																																	
	東宇治処理区	洛南処理区	合計																																															
建設費累計額 昭和 54 年度(1979 年度) ～令和元年度(2019 年度)	340 億円	636 億円	976 億円																																															
下水道整備率 令和元年度(2019 年度)末	99.0%	94.1%	95.9%																																															

P	修正前（初案）	修正後（最終案）
5	<p>②終末処理場（東宇治浄化センター） 東宇治浄化センターは昭和 52 年度（1977 年度）に建設着工し、昭和 61 年度（1986 年度）に水処理施設 1 池と汚泥処理施設等の関連施設が完成するとともに、六地蔵・木幡地域の一部で供用（処理）を開始しました。 また、河川・海域等公共用水域の・・・（略）</p>	<p>②終末処理場（東宇治浄化センター） 東宇治浄化センターは昭和 52 年度（1977 年度）に建設着工し、昭和 61 年度（1986 年度）に水処理施設 1 池と汚泥処理施設等の関連施設が完成するとともに、六地蔵・木幡地域の一部で供用（処理）を開始しました。<u>その後、汚水量の増加に合わせ施設を増強し、現在は 11 池及び 12 池の増設工事を実施しています。</u> また、河川・海域等公共用水域の・・・（略）</p>
6	<p>③整備の効果 汚水管渠・終末処理場の整備の進捗に伴い、<u>市内の中小河川の水質</u>（BOD＝生物化学的酸素要求量）は昭和 61 年度（1986 年度）の下水道供用開始時期において <u>17.05mg/L</u> であったものが、令和元年度（2019 年度）には <u>3.4mg/L</u> と大きく改善し、宇治市内の水質・自然環境の改善へとつながっています。</p>	<p>③整備の効果 汚水管渠・終末処理場の整備の進捗に伴い、<u>市内の 10 の中小河川の水質</u>（BOD＝生物化学的酸素要求量）は昭和 61 年度（1986 年度）の下水道供用開始時期において <u>平均 17.1mg/L</u> であったものが、令和元年度（2019 年度）には <u>平均 3.4mg/L</u> と大きく改善し、宇治市内の水質・自然環境の改善へとつながっています。</p>

【図2-2 下水道整備率と中小河川の水質の関係】

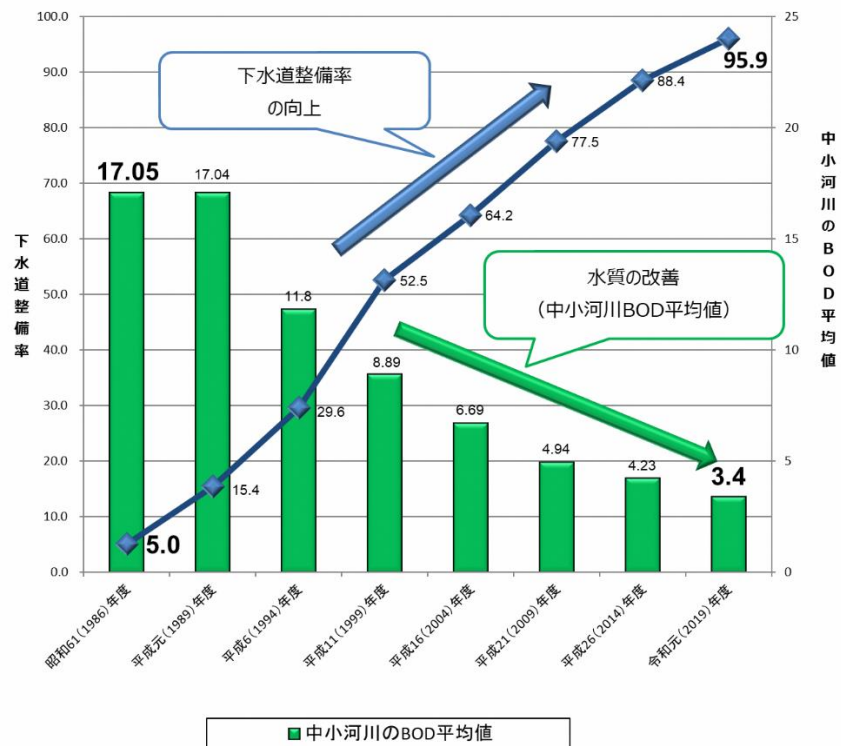

6

【図2-2 下水道整備率と中小河川の水質の関係】

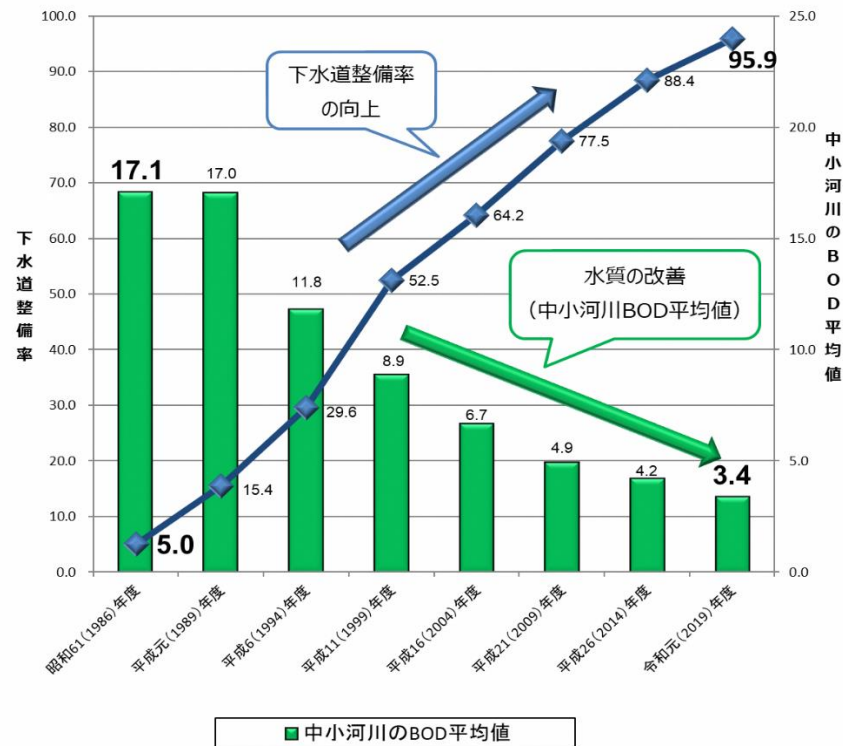

※図中の数値表記を変更しています。

P	修正前（初案）	修正後（最終案）																		
7	<p>① 整備の状況 排水機場として、井川・黄檗の2つの施設があります。 また、年々激化する局地的豪雨等による浸水被害の軽減を図るため、・・・(略)</p>	<p>① 整備の状況 <u>宇治川との高低差から、内水の排除に常時ポンプアップが必要となる低地部や、宇治川の水位が上昇すると自然流下による内水の排除ができなくなる地域について、井川排水機場、黄檗排水機場を設置し浸水対策を進めてきました。</u> また、年々激化する局地的豪雨等による浸水被害の軽減を図るため、・・・(略)</p>																		
7	<table border="1" data-bbox="253 644 1037 839"> <tr> <td style="background-color: #008000; color: white;">建設費累計額</td> <td></td> </tr> <tr> <td style="background-color: #008000; color: white;">平成17年度(2005年度)</td> <td style="text-align: center;">34億円</td> </tr> <tr> <td style="background-color: #008000; color: white;">～令和元年度(2019年度)</td> <td></td> </tr> </table>	建設費累計額		平成17年度(2005年度)	34億円	～令和元年度(2019年度)		<table border="1" data-bbox="1182 644 2074 839"> <tr> <td style="background-color: #008000; color: white;">建設費累計額</td> <td style="background-color: #008000; color: white;">東宇治処理区</td> <td style="background-color: #008000; color: white;">洛南処理区</td> <td style="background-color: #008000; color: white;">合計</td> </tr> <tr> <td style="background-color: #008000; color: white;">平成17年度(2005年度)</td> <td style="text-align: center;">3億円</td> <td style="text-align: center;">31億円</td> <td style="text-align: center;">34億円</td> </tr> <tr> <td style="background-color: #008000; color: white;">～令和元年度(2019年度)</td> <td></td> <td></td> <td></td> </tr> </table>	建設費累計額	東宇治処理区	洛南処理区	合計	平成17年度(2005年度)	3億円	31億円	34億円	～令和元年度(2019年度)			
建設費累計額																				
平成17年度(2005年度)	34億円																			
～令和元年度(2019年度)																				
建設費累計額	東宇治処理区	洛南処理区	合計																	
平成17年度(2005年度)	3億円	31億円	34億円																	
～令和元年度(2019年度)																				
10	<p>① 投資に関する経営指標の状況 (略) <u>投資に関する経営指標は、府内他団体及び類似団体と比較すると、管渠改善率を除く指標において同程度又は高い水準にあり、現状は健全な管理ができています。</u>(略)</p>	<p>① 投資に関する経営指標の状況 (略) <u>投資に関する経営指標について、本市と府内他団体（14団体）及び類似他団体（18団体）のそれぞれ平均と比較すると、管渠改善率を除く指標において同程度又は高い水準にあり、現状は健全な管理ができています。</u>(略)</p>																		

P	修正前（初案）	修正後（最終案）																									
11	<p>① 財政に関する経営指標の状況 （略）</p> <p>財政に関する経営指標は、府内他団体と比較すると、概ね高い水準にある一方で、類似団体と比較すると低い水準にあり、引き続き財政改善に努める必要があるといえます。（略）</p>	<p>① 財政に関する経営指標の状況 （略）</p> <p>財政に関する経営指標は、<u>府内他団体の平均と比較すると概ね高い水準にある一方で、類似他団体の平均と比較すると低い水準にあり、引き続き財政改善に努める必要があるといえます。</u>（略）</p>																									
30	<p>（1）投資計画の管理指標及び目標値</p> <table border="1" data-bbox="241 687 1084 1078"> <thead> <tr> <th rowspan="2">指標</th> <th>現在</th> <th>目標</th> </tr> <tr> <th>令和元年度 (2019年度)</th> <th>令和12年度 (2030年度)</th> </tr> </thead> <tbody> <tr> <td>下水道（汚水） 整備率</td> <td>95.9%</td> <td>100%</td> </tr> <tr> <td>高度処理化率※</td> <td>59.9%</td> <td>100%</td> </tr> </tbody> </table>	指標	現在	目標	令和元年度 (2019年度)	令和12年度 (2030年度)	下水道（汚水） 整備率	95.9%	100%	高度処理化率※	59.9%	100%	<p>（1）投資計画の管理指標及び目標値</p> <table border="1" data-bbox="1173 687 2016 1217"> <thead> <tr> <th rowspan="2">指標</th> <th>現在</th> <th>目標</th> </tr> <tr> <th>令和元年度 (2019年度)</th> <th>令和12年度 (2030年度)</th> </tr> </thead> <tbody> <tr> <td>下水道（汚水） 整備率</td> <td>95.9%</td> <td>100%</td> </tr> <tr> <td>高度処理化率※</td> <td>59.9%</td> <td>100%</td> </tr> <tr> <td><u>浸水箇所解消率 (西宇治地域)</u></td> <td><u>21.8%</u></td> <td><u>80%</u></td> </tr> </tbody> </table>	指標	現在	目標	令和元年度 (2019年度)	令和12年度 (2030年度)	下水道（汚水） 整備率	95.9%	100%	高度処理化率※	59.9%	100%	<u>浸水箇所解消率 (西宇治地域)</u>	<u>21.8%</u>	<u>80%</u>
指標	現在		目標																								
	令和元年度 (2019年度)	令和12年度 (2030年度)																									
下水道（汚水） 整備率	95.9%	100%																									
高度処理化率※	59.9%	100%																									
指標	現在	目標																									
	令和元年度 (2019年度)	令和12年度 (2030年度)																									
下水道（汚水） 整備率	95.9%	100%																									
高度処理化率※	59.9%	100%																									
<u>浸水箇所解消率 (西宇治地域)</u>	<u>21.8%</u>	<u>80%</u>																									

※上記のほか、誤字、脱字、表現等の軽微な点について修正を行いました。