

平成27年度

**当初予算事業概要**

## 平成27年度部局別新規事業等一覧

平成27年度予算における新規事業、内容を充実した事業(拡充事業)について部局別に一覧表にしています

### 【記載例】

<<新規>>	平成27年度の新規事業
<拡充>	平成27年度において内容を充実した事業

・各事業の番号は、「平成27年度当初予算 事業概要」における部局別のNo.となっています

## 平成27年度当初予算 事業概要

平成27年度予算の事業概要を部局別に掲載しています

### 【記載例】

記載の順	会計別・部別・課別としています
No.	部単位の連続番号としています
事業名及び事業概要	<div style="border: 1px solid black; padding: 2px; display: inline-block; margin-right: 5px;">新規</div> : 平成27年度の新規事業(当初予算対比) <div style="border: 1px solid black; padding: 2px; display: inline-block; margin-right: 5px; margin-top: 5px;">拡充</div> : 平成27年度において内容を充実した事業(当初予算対比)
事業費	上段に本年度の事業費と一般財源を、下段の( )内に前年度の事業費と一般財源を記載しています
予算説明書ページ	[ 78 ] : 一般会計予算説明書 国保1 : 特別会計予算説明書 2表 : 各予算書の第2表債務負担行為

- ・表中の金額については千円単位で表示しています
- ・記載されている日程等については平成27年1月現在のものです

### 【イメージ】

No.	事業名及び事業概要	事業費 / 一般財源 ( 前 年 度 )	予算説明書 ページ
3	<div style="border: 1px solid black; padding: 2px; display: inline-block; margin-right: 5px;">新規</div> 空き家等対策事業費 <span style="float: right; margin-right: 20px;">総務課</span>	300 / 300	[ 49 ]

空き家等の適正管理の促進に向けた支援に要する経費

空き家等相談アドバイザー派遣

## 平成27年度当初予算 部局別新規事業等一覧

事業名	所管課	事業費	ページ
<b>市長公室</b>			
1 広報活動関係事業 <拡充> ③映像広報活動費	秘書広報課	335	( 49 )
<b>政策経営部</b>			
2 <<新規>> 固定資産台帳整備費	行政経営課	100	( 54 )
3 <<新規>> 公共施設等総合管理計画策定費	行政経営課	100	( 54 )
6 <<新規>> 国勢調査費	政策推進課	80,000	( 54 )
<b>総務部</b>			
3 <<新規>> 空き家等対策事業費	総務課	300	( 55 )
4 <拡充> 情報システム運営費	IT推進課	295,800	( 55 )
<b>市民環境部</b>			
13 <拡充> 受付証明等事務費	市民課	70,025	( 60 )
14 <拡充> 多面的機能支払制度推進事業費	農林茶業課	11,909	( 60 )
17 <<新規>> 新規就農者確保事業費	農林茶業課	7,500	( 61 )
18 <<新規>> 農地中間管理事業費	農林茶業課	1,979	( 61 )
25 中小企業振興対策関係事業 <拡充> ④宇治市中小企業低利融資事業費(マル宇融資制度)	商工観光課	1,572,000	( 64 )
26 観光振興関係事業 <<新規>> ⑥市民観光デイ推進事業費	商工観光課	360	( 66 )
<<新規>> ⑦お茶の京都観光協議会負担金	商工観光課	200	( 66 )
<<新規>> ⑧観光駐車場等対策事業費	商工観光課	534	( 66 )
29 <<新規>> 産業連関表策定業務委託事業 <債務負担行為設定>	産業推進課	限度額 4,500	( 67 )
31 <<新規>> いじめ防止対策連絡会議運営費	人権啓発課	63	( 67 )
32 <<新規>> いじめ再調査委員会委員報酬 10人分	人権啓発課	815	( 67 )
42 地球温暖化対策推進関係事業 <<新規>> ③家庭用雨水タンク設置事業費補助金	環境企画課	1,000	( 70 )
<b>健康福祉部</b>			
8 <<新規>> 生活困窮者自立支援事業費	生活支援課	9,821	( 76 )
15 <拡充> 重度身体障害者訪問入浴サービス事業費	障害福祉課	3,862	( 78 )
16 <拡充> 障害者施設等通所交通費助成金	障害福祉課	6,000	( 78 )
24 <拡充> 障害者移動支援事業費	障害福祉課	77,937	( 80 )
25 <拡充> 障害者日中一時支援事業費	障害福祉課	84,796	( 80 )
38 <拡充> ファミリー・サポート・センター運営費	こども福祉課	5,922	( 83 )

事業名	所管課	事業費	ページ
49 <新規> 子育て支援総合コーディネート事業費	こども福祉課	9,834	( 86 )
50 <拡充> 乳幼児健康支援一時預かり事業費	こども福祉課	37,285	( 86 )
51 <拡充> 地域子育て支援拠点事業費	こども福祉課	53,189	( 87 )
52 <拡充> 育成学級運営費	こども福祉課	342,109	( 88 )
53 <拡充> 育成学級施設整備費	こども福祉課	114,140	( 88 )
56 <拡充> 民間保育所運営経費	保育課	3,433,947	( 89 )
58 <拡充> 一時預かり事業費	保育課	33,449	( 89 )
59 <拡充> 病児・病後児保育費	保育課	38,790	( 90 )
61 <新規> 小規模保育事業費	保育課	38,255	( 90 )
105 <拡充> 各種検診・健康診査事業費	健康生きがい課	114,149	( 104 )
116 <拡充> 子育て支援医療費支給費	年金医療課	498,458	( 107 )

## 建設部

21 JR奈良線複線化関係事業			
<新規> ②菟道志津川線道路改良事業費	道路建設課	17,340	( 121 )
<新規> ③JR新田駅前広場整備事業費	道路建設課	18,360	( 121 )
15 <新規> 街灯LED化事業費	維持課	59,958	( 112 )
20 <新規> ウト口地区住環境改善事業費	住宅課・道路建設課 ・雨水対策課	267,360	( 114 )

## 議会事務局

1 <拡充> 議会改革推進事業費	議会事務局	1,066	( 122 )
------------------	-------	-------	---------

## 教育部

5 <拡充> 図書館教育充実事業費	学校教育課	22,895	( 123 )
17 <新規> 三室戸小学校増築事業費	学校教育課	6,895	( 127 )
23 <新規> 幼稚園施設型給付費	学校教育課	151,428	( 127 )
30 <新規> 「宇治学」副読本作成業務委託事業 <債務負担行為設定>	一貫教育課	限度額 22,000	( 129 )
35 <拡充> 心と学びのパートナー派遣事業費	教育支援課	3,372	( 129 )
42 <拡充> 学校支援チーム活動費	教育支援課	8,340	( 131 )
43 <新規> いじめ調査委員会委員報酬 10人分	教育支援課	815	( 131 )
44 <新規> 家庭・地域の教育力向上検討事業費	教育支援課	4,974	( 131 )
52 <拡充> 公民館活動費	生涯学習課	3,263	( 133 )

## 消防本部

5 <拡充> 消防水利拡充事業費	消防総務課	66,840	( 137 )
6 <拡充> 消防機械器具整備費	消防総務課	65,446	( 138 )

事業名	所管課	事業費	ページ
-----	-----	-----	-----

### 国民健康保険事業特別会計

6	<拡充> 特定健康診査等事業費	国民健康保険課	104,949 (140)
---	-----------------	---------	---------------

### 介護保険事業特別会計

4	地域支援事業費		
	<拡充> ①複合型介護予防教室開催費	健康生きがい課	65,816 (143)
	<拡充> ②認知症地域支援事業費	健康生きがい課	11,439 (143)
	<拡充> ③介護予防普及啓発事業費	健康生きがい課	719 (143)
	<拡充> ④地域包括支援センター運営事業費	健康生きがい課	111,263 (143)
	<新規> ⑤生活支援体制整備事業費	健康生きがい課	3,500 (143)
	<新規> ⑦福祉人材研修事業費	介護保険課	800 (143)

### <新規・拡充事業数>

<<新規>>	27 事業
<拡充>	31 事業

No.	事業名及び事業概要	事業費 / 一般財源 (前年度)	予算 説明書 ページ
-----	-----------	---------------------	------------------

1 広報活動関係事業

秘書広報課

53,650

50,293

(57,782

54,519)

幅広く市政情報を提供することにより、市民の市政に対する認識と理解を深め、市政への市民参加を促進する

① 市政だより発行費

24,423

21,723 [39]

市政情報をより読みやすく、わかりやすく発信  
毎月1日号・15日号を全戸配布

② コミュニティ放送広報活動費

24,205

23,889 [39]

エフエム宇治放送(株)に委託し、市政情報番組  
(「宇治市探検」・「声の市政だより」等)を放送し、  
災害時には、災害・避難情報等の発信・伝達を行う

③ 映像広報活動費

335

194 [39]

平成27年度から行政の施策をはじめ市民生活、イベント、文化、  
体育等の情報をインターネット配信等により発信

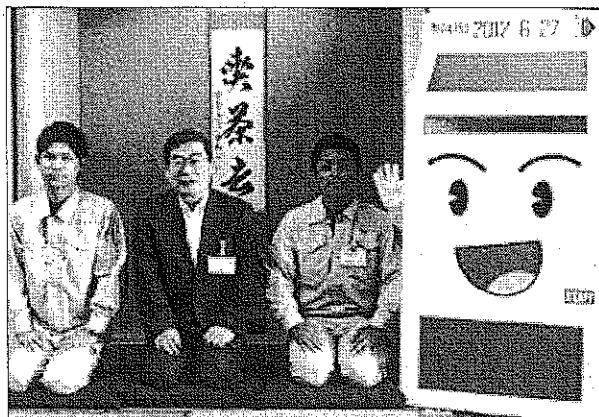

④ 市民カレンダー発行費

4,687

4,487 [39]

月々の行事予定や各家庭で必要とする市政情報を掲載した  
カレンダーを全戸配布

No.	事業名及び事業概要	事業費 / 一般財源 (前年度)	予算 説明書 ページ
-----	-----------	---------------------	------------------

2	市民と市長の対話ミーティング事業費	秘書広報課 193 (198)	193 [39] 198
---	-------------------	-----------------------	-----------------

市民参画・協働による新しい宇治市を目指して、市民と市長が意見交換を行うための経費



<子どもの自立と社会参加を目指して>



<災害に強い安全・安心の宇治づくりを目指して>

3	国際交流関係事業	秘書広報課 11,254 (9,772)	10,951 [45] 9,469
---	----------	----------------------------	----------------------

市民とともに各種交流事業を実施し、国際化社会に向けた基盤づくりを行うために要する経費

①	咸陽市交流促進費	1,479 [45]
	・ 公式訪問団の受入	639
	・ 公式訪問団の派遣	840
②	ヌワラエリヤ市交流促進費	54 [45]
	・ 相互交流事業	54

平成27年度当初予算 事業概要

市長公室

No.	事業名及び事業概要	事業費 / 一般財源 (前年度)	予算 説明書 ページ
	③ カムループス市交流促進費	7,165	6,862 [45]
	・ 公式訪問団の受入	2,327	
	・ 学生訪問団の受入	321	
	・ 中学生訪問団の派遣等	4,517	
			
	<カムループス市公式訪問団派遣>		
			
	<中学生カムループス市訪問団派遣>		
	④ 国際親善協会補助金	2,500	2,500 [45]
	⑤ 来訪者歓迎費	56	56 [45]
4	<b>非常勤職員費</b>	人事課	412,925 [38]
	非常勤職員の任用に要する経費	(379,167)	400,464 365,900
5	<b>臨時職員費</b>	人事課	27,400 [38]
	臨時職員の任用に要する経費	(27,400)	27,400



No.	事業名及び事業概要	事業費 / 一般財源 (前年度)	予算 説明書 ページ
-----	-----------	---------------------	------------------

6 職員研修費

人事課

8,539

8,092 [38]

(8,702)

8,302)

宇治市職員人材育成基本方針に基づき、職員の資質向上のための研修を実施



<新規採用職員研修(宇治茶について)>

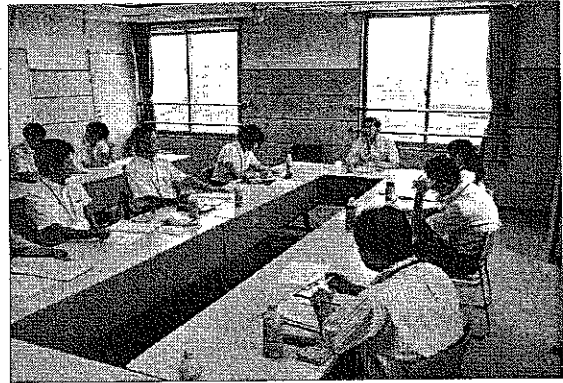

<管理職研修(市長との対話)>

7 職員健康管理費

職員厚生課

21,260

21,260 [38]

(21,277)

21,277)

職員の健康増進、疾病予防のための各種健診・メンタルヘルス等の健康管理に要する経費

No.	事業名及び事業概要	事業費 / 一般財源 (前年度)	予算 説明書 ページ
-----	-----------	---------------------	------------------

8	<b>防災事業費</b>	危機管理課 13,190 (19,739)	6,790 [43] 10,939)
---	--------------	-----------------------------	-----------------------

防災倉庫設置、防災訓練実施、防災リーダーの活動支援、自主防災組織の育成・支援等に要する経費

防災倉庫の設置 3,400

平成26～29年度で全小学校に防災倉庫を設置

平成27年度は、榎島小・伊勢田小・平盛小・木幡小・御蔵山小・笠取小に設置予定

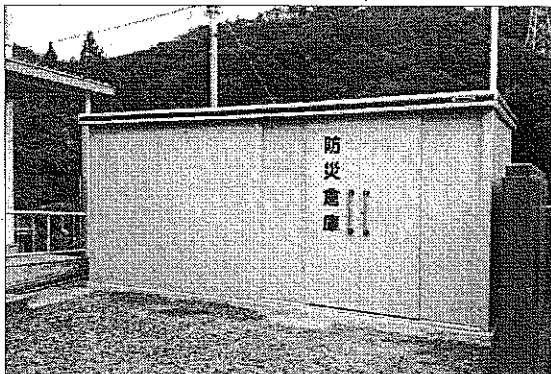

<防災倉庫>

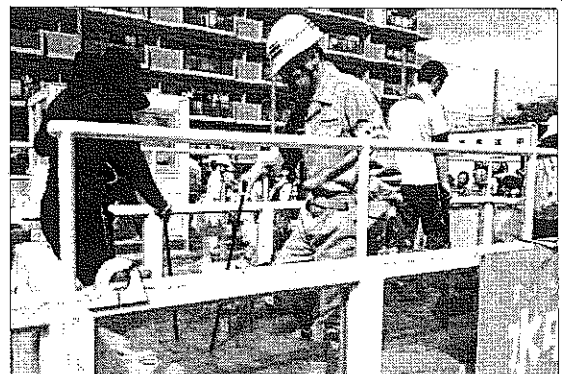

<防災訓練>

9	<b>地域防災力向上事業補助金</b>	危機管理課 3,000 (5,000)	3,000 [43] 5,000)
---	---------------------	---------------------------	----------------------

地域防災力向上の取組を行う町内会・自治会等に対して補助金を交付  
補助率 3/4 (補助上限 10万円)

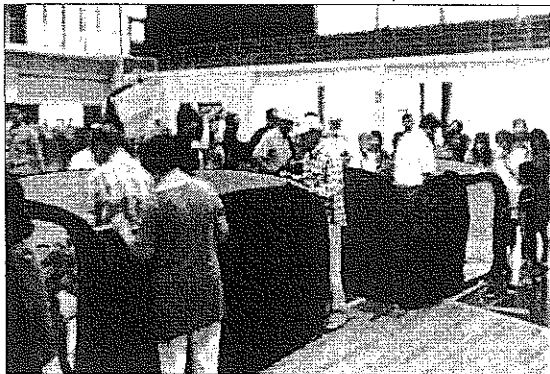

<避難所開設訓練>

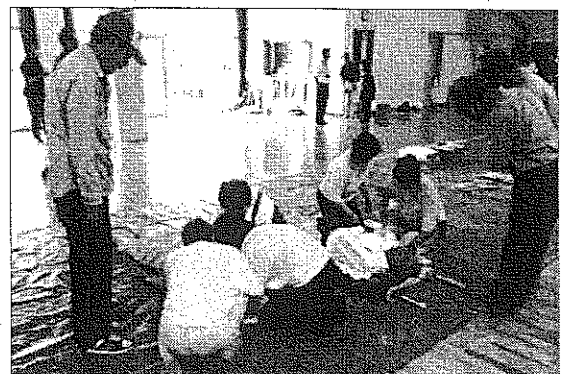

<応急処置訓練>

平成27年度当初予算 事業概要

政策経営部

No.	事業名及び事業概要	事業費 / 一般財源 (前年度)	予算 説明書 ページ
1	<p><b>行政改革審議会運営費</b></p> <p>宇治市行政改革審議会の運営に要する経費</p>	<p>行政経営課</p> <p>281 (283)</p> <p>281 (283)</p>	[ 38 ]
2	<p><b>新規</b> 固定資産台帳整備費</p> <p>地方公共団体における財務書類等の作成に係る統一的な基準に対応するため、市が所有する資産を適切に把握する固定資産台帳の整備に要する経費</p> <p><b>固定資産台帳整備業務委託事業</b> <b>&lt;債務負担行為設定&gt;</b></p>	<p>行政経営課</p> <p>100</p> <p>限度額 30,000 期間 27 ~ 28</p>	[ 41 ]
3	<p><b>新規</b> 公共施設等総合管理計画策定費</p> <p>公共施設等の有効活用及び維持更新費用の縮減・平準化を図るための長期的な更新・統廃合・長寿命化等の計画策定に要する経費</p> <p><b>公共施設等総合管理計画策定業務委託事業</b> <b>&lt;債務負担行為設定&gt;</b></p>	<p>行政経営課</p> <p>100</p> <p>限度額 10,000 期間 27 ~ 28</p>	[ 41 ]
4	<p><b>有料広告評価委員会運営費</b></p> <p>市政だよりや市民カレンダーなどに掲載する広告を多角的な視点で評価する、有料広告評価委員会の運営に要する経費</p>	<p>政策推進課</p> <p>99 (588)</p> <p>99 (588)</p>	[ 39 ]
5	<p><b>政策研究費</b></p> <p>複雑・多様化する市民ニーズに対応するため、行政課題の解決に向けて研究する経費</p>	<p>政策推進課</p> <p>1,500 (1,500)</p> <p>1,500 (1,500)</p>	[ 41 ]
6	<p><b>新規</b> 国勢調査費</p> <p>5年ごとに実施される各種行政施策の基礎となる統計調査</p>	<p>政策推進課</p> <p>80,000</p> <p>0</p>	[ 55 ]

## 平成27年度当初予算 事業概要

## 政策経営部

No.	事業名及び事業概要	事業費 / 一般財源 (前年度)	予算 説明書 ページ
1	<b>行政改革審議会運営費</b> 宇治市行政改革審議会の運営に要する経費	行政経営課 281 (283)	281 [38] 283)
2	<b>新規</b> 固定資産台帳整備費 地方公共団体における財務書類等の作成に係る統一的な基準に対応するため、市が所有する資産を適切に把握する固定資産台帳の整備に要する経費  固定資産台帳整備業務委託事業 ＜債務負担行為設定＞	行政経営課 100	100 [41]  限度額 30,000 2表 期間 27～28
3	<b>新規</b> 公共施設等総合管理計画策定費 公共施設等の有効活用及び維持更新費用の縮減・平準化を図るための長期的な更新・統廃合・長寿命化等の計画策定に要する経費  公共施設等総合管理計画策定業務委託事業 ＜債務負担行為設定＞	行政経営課 100	100 [41]  限度額 10,000 2表 期間 27～28
4	<b>有料広告評価委員会運営費</b> 市政だよりや市民カレンダーなどに掲載する広告を多角的な視点で評価する、有料広告評価委員会の運営に要する経費	政策推進課 99 (588)	99 [39] 588)
5	<b>政策研究費</b> 複雑・多様化する市民ニーズに対応するため、行政課題の解決に向けて研究する経費	政策推進課 1,500 (1,500)	1,500 [41] 1,500)
6	<b>新規</b> 国勢調査費 5年ごとに実施される各種行政施策の基礎となる統計調査	政策推進課 80,000	0 [55]

平成27年度当初予算 事業概要

総務部

No.	事業名及び事業概要	総務課	事業費 / 一般財源 (前年度)	予算 説明書 ページ
1	<b>安全・安心まちづくり推進事業費</b>	総務課	1,100 (1,136)	600 [49] 1,136)
	「宇治市安全・安心まちづくり条例」及び「宇治市防犯推進計画」に基づく安全・安心なまちづくりの推進に要する経費			
	<ul style="list-style-type: none"> <li>・ 防犯に関する啓発、講演会の開催等 80</li> <li>・ 安全・安心まちづくり補助金等 1,020</li> </ul>			
2	<b>防犯カメラ設置事業費</b>	総務課	619 (910)	419 [49] 610)
	市民の安全で安心な暮らしの実現に向け、街頭における犯罪の防止を目的とする防犯カメラの設置に要する経費			
	設置予定場所： JR木幡駅周辺及び京阪宇治駅周辺			
3	<b>新規 空き家等対策事業費</b>	総務課	300	300 [49]
	空き家等の適正管理の促進に向けた支援に要する経費			
	空き家等相談アドバイザー派遣			
4	<b>拡充 情報システム運営費</b>	IT推進課	295,800 (237,076)	207,575 [39] 231,672)
	既存システムの変更を含む情報システムの管理運営に要する経費			
	【拡充】 社会保障・税番号制度導入に伴う経費 116,806			
5	<b>情報システムセキュリティ強化費</b>	IT推進課	3,258 (77,826)	2,925 [39] 77,577)
	ウィルス対策ソフト等セキュリティの強化に要する経費			
6	<b>マップコミュニケーション事業費</b>	IT推進課	2,049 (2,049)	1,840 [39] 1,913)
	WEB対応のデジタルマップを活用した行政情報等の共有及び配信			

No.	事業名及び事業概要		事業費 / 一般財源 (前年度)	予算 説明書 ページ																								
7	<b>京都府共同開発システム運営費</b> 京都府内の市町村が共同開発したシステム等の運営に要する経費	IT推進課	33,290 (37,586)	33,145 [39] 37,475)																								
8	<b>公共施設情報ネットワークシステム運営費</b> 公共施設情報ネットワークシステムに関する管理運営に要する経費	IT推進課	99,966 (66,117)	95,202 [50] 63,356)																								
9	<b>庁舎維持管理関係事業</b> 市庁舎維持管理経費	管財課	157,212 (143,217)	150,271 [41] 136,535)																								
	<table border="1"> <thead> <tr> <th>事業名</th> <th>27年度</th> <th>26年度</th> </tr> </thead> <tbody> <tr> <td>庁舎管理事務費</td> <td>6,131</td> <td>5,026</td> </tr> <tr> <td>電話等通信料</td> <td>12,011</td> <td>12,011</td> </tr> <tr> <td>庁舎清掃等委託費</td> <td>39,695</td> <td>39,513</td> </tr> <tr> <td>庁舎環境整備事業費</td> <td>8,050</td> <td>8,050</td> </tr> <tr> <td>庁舎関係施設使用料等</td> <td>14,190</td> <td>617</td> </tr> <tr> <td>庁舎光熱水費</td> <td>77,135</td> <td>78,000</td> </tr> <tr> <td>合計</td> <td>157,212</td> <td>143,217</td> </tr> </tbody> </table>	事業名	27年度	26年度	庁舎管理事務費	6,131	5,026	電話等通信料	12,011	12,011	庁舎清掃等委託費	39,695	39,513	庁舎環境整備事業費	8,050	8,050	庁舎関係施設使用料等	14,190	617	庁舎光熱水費	77,135	78,000	合計	157,212	143,217			
事業名	27年度	26年度																										
庁舎管理事務費	6,131	5,026																										
電話等通信料	12,011	12,011																										
庁舎清掃等委託費	39,695	39,513																										
庁舎環境整備事業費	8,050	8,050																										
庁舎関係施設使用料等	14,190	617																										
庁舎光熱水費	77,135	78,000																										
合計	157,212	143,217																										
10	<b>市有林造林事業費</b> 市有林の維持管理に要する経費 ・ 枝打ち 2.00ha ・ 間伐 13.48ha ・ 出材委託 木材資源の利用を促進するため、間伐材の搬出及び売却を委託	管財課	8,950 (9,525)	5,823 [41] 4,905)																								
11	<b>契約事務費</b> 契約事務の執行に要する経費	契約課	1,536 (1,511)	1,476 [38] 1,451)																								

平成27年度当初予算 事業概要

総務部

No.	事業名及び事業概要	事業費 / 一般財源 (前年度)	予算 説明書 ページ
12	入札監視委員会運営費	契約課 222 (274)	222 [ 38 ] 274
	入札監視委員会の運営に要する経費		
13	京都地方税機構負担金	市民税課 納税課 117,588 (115,854)	117,156 [ 50 ] 115,854
	京都地方税機構への負担金		

No.	事業名及び事業概要	事業費 / 一般財源 (前年度)	予算 説明書 ページ
1	<b>古典の日推進事業費</b> 「古典の日」(11月1日)の普及啓発に要する経費	文化自治振興課 1,891 (1,891)	1,891 [41] 1,891
2	<b>文化センター管理運営費</b> 文化センターの管理運営に要する経費	文化自治振興課 139,947 (143,500)	112,744 [42] 115,130
3	<b>ふれあいセンター運営費</b> ふれあいセンター(3館)の運営費	文化自治振興課 16,130 (16,058)	16,130 [46] 16,058
4	<b>コミュニティセンター運営費</b> コミュニティセンター(4館)の運営費 <ul style="list-style-type: none"> <li>・ 西小倉コミュニティセンター運営費 15,290</li> <li>・ 東宇治コミュニティセンター運営費 19,016</li> <li>・ 南宇治コミュニティセンター運営費 18,868</li> <li>・ 榎島コミュニティセンター運営費 15,694</li> </ul>	文化自治振興課 68,868 (67,755)	60,164 [46] 59,151
5	<b>集会所維持管理費</b> 集会所の維持管理経費 <ul style="list-style-type: none"> <li>・ 施設改修整備 9,000</li> <li>・ 空調機更新 2,700</li> <li>・ 耐震診断等 (9カ所予定) 8,074</li> </ul>	文化自治振興課 49,764 (51,897)	48,422 [46] 50,594



No.	事業名及び事業概要	事業費 / 一般財源		予算 説明書 ページ
		(前年度)	(前年度)	
6	民間集会所環境整備事業費補助金	文化自治振興課	16,000 (17,500)	16,000 (17,500) [46]

町内会や自治会が自主運営している民間集会所に対する補助

・ 新築	補助率	1/2	(補助上限 500万円)
・ 増改築・修繕	補助率	1/2	(補助上限 500万円)
・ 公共下水道接続	補助率	2/3	(補助上限 150万円)
・ 耐震診断	補助率	2/3	(補助上限 10万円)
・ 耐震改修	補助率	2/3	(補助上限 300万円)
・ 光熱水費	補助率	10/10	(補助上限 5万円)

7	地域社会貢献者表彰費	文化自治振興課	101 (102)	101 (102) [46]
---	------------	---------	--------------	-------------------

市民の自発的な善行や優れた活動により、地域社会に貢献した個人・団体を表彰

市制記念日(3月1日)に表彰式実施

8	文化団体育成費	文化自治振興課	500 (500)	500 (500) [48]
---	---------	---------	--------------	-------------------

芸術文化団体の活動支援に要する経費

9	源氏ろまん事業費	文化自治振興課	25,263 (25,424)	14,150 (17,364) [48]
---	----------	---------	--------------------	-------------------------

第25回紫式部文学賞・市民文化賞を含む「源氏ろまん2015」を開催



<宇治十帖スタンプラリー>



<紫式部市民文化賞贈呈式>

No.	事業名及び事業概要	事業費 / 一般財源 (前年度)	予算 説明書 ページ
10	<b>市民交流ロビーコンサート開催費</b> <span style="float: right;">文化自治振興課</span> 開庁日の昼休みに市民交流ロビーを提供し、ミニコンサートを開催 (年間17回予定)	412 (416)	412 [48] 416)
			
11	<b>消費生活講座開催費</b> <span style="float: right;">文化自治振興課</span> 啓発を必要とする消費生活関連の講座を開催	219 (219)	219 [74] 219)
12	<b>行政サービスコーナー運営費</b> <span style="float: right;">市民課</span> 行政サービスコーナー(6カ所)の運営費	53,576 (52,492)	53,576 [52] 52,492)
13	<b>【拡充】受付証明等事務費</b> <span style="float: right;">市民課</span> 住民票や印鑑証明の交付等に要する経費 【拡充】個人番号カード等発行関連経費	70,025 (5,333)	0 [52] 0)
14	<b>【拡充】多面的機能支払制度推進事業費</b> <span style="float: right;">農林茶業課</span> 地域共同による農地・用水の保全管理活動に対する支援 【拡充】(仮称)巨椋池農地保全会への支援	11,909 (335)	2,961 [70] 296)
	10,120		

No.	事業名及び事業概要	事業費 / 一般財源 (前年度)	予算 説明書 ページ
15	<b>宇治のこだわり農業支援事業費</b> 地域特産物振興と米の生産調整目標達成を図る取組に対する支援	農林茶業課 1,250 (1,250)	1,250 [70] 1,250
16	<b>直接支払制度推進事業費</b> 宇治市農業再生協議会の運営に対する補助	農林茶業課 1,000 (1,000)	0 [70] 0
17	<b>新規</b> 新規就農者確保事業費 「京力農場プラン」に基づき、新規就農者への給付に要する経費	農林茶業課 7,500	0 [70]
18	<b>新規</b> 農地中間管理事業費 農地の集積化及び耕作放棄地解消を図るため、コーディネーターの設置等に要する経費(京都府農地中間管理機構委託事業)	農林茶業課 1,979	0 [70]
19	<b>高品質茶推進事業補助金</b> 宇治茶製法の特徴である「手摘み」「覆下栽培」等の支援と環境にやさしい茶生産を推進するための補助	農林茶業課 6,250 (6,250)	3,750 [71] 3,750



&lt;覆下栽培&gt;

No.	事業名及び事業概要	事業費 / 一般財源 (前年度)	予算 説明書 ページ
-----	-----------	---------------------	------------------

20	<b>茶・茶園品評会出品奨励費</b>	農林茶業課 5,679 (5,682)	3,679 [71] 3,682
----	---------------------	---------------------------	---------------------

全国・関西茶品評会にかかる出品奨励金や入賞報奨金並びに  
宇治市茶・茶園品評会の入賞者表彰等に要する経費

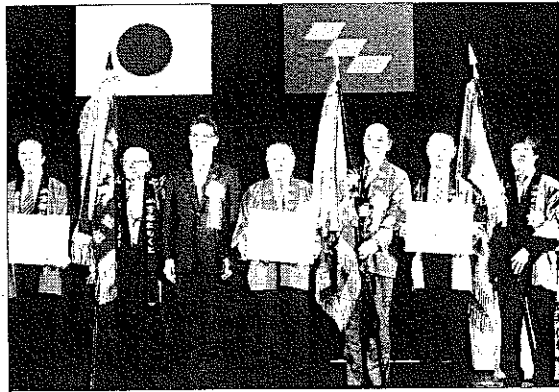

<全国茶品評会>



<宇治市茶品評会>

21	<b>優良茶園振興事業補助金</b>	農林茶業課 3,000 (3,000)	1,000 [71] 1,000
----	--------------------	---------------------------	---------------------

茶園の新規造成及び優良品種への改植補助

22	<b>鳥獣捕獲飼養対策費</b>	農林茶業課 6,639 (6,193)	542 [72] 388
----	------------------	---------------------------	-----------------

農林産物に被害を与える鳥獣の駆除等に要する経費

- ・ シカ緊急捕獲事業 560
- ・ 有害鳥獣緊急捕獲事業 720
- ・ 鳥獣防護柵資材購入費 4,000

No.	事業名及び事業概要	事業費 / 一般財源 (前年度)	予算 説明書 ページ
23	<p><b>京都府労働者生活資金特別融資保証料利子補給金</b> 商工観光課</p> <p>京都府労働者生活資金特別融資・育児休業資金融資制度の利用者に対する助成</p>	<p>250 250 [ 68 ]</p> <p>(270) (270)</p>	
24	<p><b>地域人づくり事業費</b> 商工観光課</p> <p>地域経済を活性化し、経済成長を確実なものにするため、民間活力を用いた地域の多様な人づくりを通じた雇用拡大及び処遇改善の促進に要する経費</p>	<p>46,000 0 [ 69 ]</p>	
25	<p><b>中小企業振興対策関係事業</b> 商工観光課</p> <p>中小企業の経営を支援するため、宇治市中小企業低利融資制度(マル宇融資制度)並びに株式会社日本政策金融公庫や京都府の融資制度に対する保証料・利子補給制度を実施する。 また、商店街等に対する支援事業、宇治商工会議所と連携した中小企業者に対する地域経済活性化のための各種施策についても継続実施する。</p>	<p>1,633,271 232,465</p> <p>(1,642,123) (240,817)</p>	
	<p>① 商業活力再生支援事業費</p> <p>宇治商工会議所の商店街ネットワーク事業や地域産品海外販路開拓支援事業等に対する補助</p>	<p>3,000 2,000 [ 73 ]</p>	



<京都府物産展in台湾>

No.	事業名及び事業概要	事業費 / 一般財源 (前年度)	予算 説明書 ページ
-----	-----------	---------------------	------------------

② 特定退職金共済制度補助金 1,200 1,200 [73]  
 宇治商工会議所が実施する特定退職金共済制度に加入する  
 中小企業者への共済掛金補助

③ 小規模事業経営改善事業補助金 29,571 29,571 [73]  
 宇治商工会議所が実施する小規模企業指導事業に対する補助

④ 宇治市中小企業低利融資事業費(マル宇融資制度) 1,572,000 176,000 [73]  
 市内の中小企業者に低利での融資を行うとともに、保証料及び  
 支払利子額の一部を補給することにより経営を支援

マル宇融資制度の改定

	改定前	改定後
利率	1.8%	1.4%
借換条件	1/2以上の返済	2/3以上の返済

保証料補給補助 保証料の1/2に相当する額  
 利子補給補助 融資金利子に相当する額(2年間)

宇治市中小企業低利融資制度に対する利子補給補助(平成27年度緊急融資分) 2表  
 <債務負担行為設定> 限度額 融資金利子に相当する額(融資実行日から24ヵ月分)  
 期間 27～30

⑤ 中小企業融資保証料・利子補給金 19,500 19,500 [73]  
 京都府融資及びマル経融資を借り入れた中小企業者に保証料・  
 利子の一部を補給

・ 保証料補給補助  
 対象融資 (1)京都府小規模企業おうえん融資(ベース枠に限る)  
 (2)京都府創業・経営承継支援融資(創業一般型及び  
 創業支援型に限る)

補給内容 保証料の1/2相当額

・ 利子補給補助  
 対象融資 株式会社日本政策金融公庫小規模事業者経営改善  
 貸付制度(マル経)

補給内容 融資金利子の内1.4%の利率に相当する額(3年間)

No.	事業名及び事業概要	事業費 / 一般財源 (前年度)	予算 説明書 ページ
	⑥ 中小企業振興対策事業費 市内商店街が自ら取り組む計画策定及び市内商店街・商工業団体が 行う活性化対策・空き店舗活用支援事業等に対する補助	8,000 4,194	[ 73 ]
26	<b>観光振興関係事業</b>  観光客誘致のために、情報の提供、宣伝を強化し、観光宇治の イメージアップを図る	商工観光課 50,389 (64,523)	38,166 53,554
	① 観光センター管理運営費 観光センターの管理運営経費	27,035	26,995 [ 73 ]
	② 市営茶室管理運営費 市営茶室「対鳳庵」で抹茶等を提供	14,005	2,322 [ 73 ]
	③ 観光協会補助金 観光案内所(JR宇治駅・近鉄大久保駅)の管理運営、 鵜飼事業、観光ボランティアガイドの運営など、宇治市 観光協会の実施する各種事業に対する補助	7,562	7,562 [ 73 ]
	④ 観光宣伝事業費 観光宣伝の強化を図るため、観光パンフレット等を作成	592	392 [ 73 ]
	⑤ 観光振興計画推進委員会運営費 観光振興計画の進行管理及び計画に基づいた戦略的な 事業を展開するための委員会運営費	101	101 [ 73 ]



No.	事業名及び事業概要	事業費 / 一般財源 (前年度)	予算 説明書 ページ
新規	⑥ 市民観光デイ推進事業費 市民の地域への愛着及び観光客に対するおもてなしの心の醸成を図るため、宇治上神社をライトアップし、市内産抹茶による接待を実施	360 260	[ 73 ]
新規	⑦ お茶の京都観光協議会負担金 お茶と観光の振興を目的とした、京都府、山城地域の市町村、観光振興団体、交通事業者等で組織する協議会への負担金	200 100	[ 73 ]
新規	⑧ 観光駐車場等対策事業費 ゴールデンウィーク及び秋の観光シーズンにおける市役所駐車場への誘導を実施	534 434	[ 73 ]
27	新産業創出関係事業	産業推進課	49,109 33,421 (54,789 38,786)
	地域経済の活性化と雇用機会の拡大を図るため、本市の新たな産業基盤を創出する事業を支援		
	① 企業立地促進助成事業費 地域経済の活性化と雇用機会の創出を図るために、市内に新たに事業場を設置・増設する企業への助成 ・ 設置助成 (上限 3,000万円) ・ 操業支援助成 (上限 5,000万円) ・ 雇用創出助成 (上限 3,000万円)	30,421 30,421	[ 74 ]
	② 展示会出展支援助成事業費 市内中小企業が開発した製品等を展示会に出展する経費の1/2を助成 ・ 助成期間 1企業に対して3年まで ・ 上限 100万円(単年度40万円)	3,000 2,000	[ 74 ]
	③ 中小企業育成支援事業費 市内中小企業が実施する技術者等の人材育成を支援	300 300	[ 74 ]
	④ ベンチャー企業育成支援事業費 育成工場入居企業及び市内企業に対する支援とともに、市内企業100社訪問を行い、情報提供や各種制度の活用を促進	14,688 0	[ 74 ]



平成27年度当初予算 事業概要

市民環境部

No.	事業名及び事業概要	事業費 / 一般財源 (前年度)	予算 説明書 ページ
	⑤ 中小企業技術開発促進助成事業費 市内中小企業の技術革新を推進するための支援	700 700	[ 74 ]
28	<b>産業振興センター運営費</b> 産業振興センターの運営費	産業推進課 5,853 (5,599)	0 [ 74 ] 0)
29	<b>新規</b> 産業連関表策定業務委託事業 <債務負担行為設定> 本市の経済構造を把握し、産業戦略を策定するため、産業連関表を作成	産業推進課 限度額 期間	4,500 2表 27 ~ 28
30	<b>人権啓発事業費</b> 人権週間記念事業の実施、人権講座等の開催、啓発情報紙の配布、啓発物品等の作成 第2次人権教育・啓発推進計画の策定経費	人権啓発課 7,940 (4,481)	5,635 [ 50 ] 2,094)
31	<b>新規</b> いじめ防止対策連絡会議運営費 いじめ防止対策連絡会議の運営に要する経費	人権啓発課 63	63 [ 50 ]
32	<b>新規</b> いじめ再調査委員会委員報酬 10人分 いじめ再調査委員会の設置に要する経費	人権啓発課 815	815 [ 50 ]

平成27年度当初予算 事業概要

市民環境部

No.	事業名及び事業概要	事業費 / 一般財源		予算 説明書 ページ
		(前年度)	(前年度)	
33	<b>コミュニティワークうじ館・こはた館活動関係事業</b> 人権啓発課  コミュニティワークうじ館・こはた館において「地域福祉の推進」と「さまざまな人権問題の解決」に向けた相談事業・学習活動・啓発交流活動を実施	16,473 (16,010)	9,389 (10,464)	
	① コミュニティワークうじ館・こはた館啓発交流活動 推進事業費	5,623	2,627	[ 59 ]
	② コミュニティワークうじ館・こはた館地域福祉活動 推進事業費	10,850	6,762	[ 59 ]
34	<b>男女共同参画施策推進関係事業</b> 男女共同参画課  男女共同参画支援センターにおいて、学習機会の提供、相談、市民活動支援、情報提供、調査研究等を実施	18,918 (15,535)	17,606 (14,180)	
	① 男女共同参画施策推進費	6,608	5,810	[ 47 ]
	第4次UJIあさぎりプランの策定	3,456		
	② 男女共同参画支援センター運営費	12,310	11,796	[ 47 ]
35	<b>JR宇治駅前市民交流プラザ運営費</b> 男女共同参画課  JR宇治駅前市民交流プラザの運営費	11,354 (11,306)	5,454 (4,851)	[ 49 ]

平成27年度当初予算 事業概要

市民環境部

No.	事業名及び事業概要		事業費 / 一般財源		予算 説明書 ページ
			(前年度)	(年度)	
36	<b>浄化槽設置整備事業費補助金</b>	環境企画課	7,447 (7,448)	2,495 2,496	[45]
	浄化槽の設置に対する補助				
37	<b>環境監視費</b>	環境企画課	2,196 (2,198)	2,196 2,198	[45]
	大気、水質、騒音等の測定調査を実施				
38	<b>発生源監視費</b>	環境企画課	1,157 (1,198)	1,157 1,198	[45]
	工場・事業場の排水、騒音、振動等の監視に要する経費				
39	<b>自動車排出ガス監視測定局運営費</b>	環境企画課	5,417 (5,430)	0 0	[45]
	大気質監視測定機器の保守点検等を実施				
40	<b>ISO14001推進費</b>	環境企画課	84 (531)	84 531	[45]
	環境マネジメントシステム運用に要する経費				
41	<b>エコファミリー推進事業費</b>	環境企画課	96 (96)	96 96	[45]
	家庭における省エネ・省資源への意識啓発・取組を促進				

No.	事業名及び事業概要	事業費 / 一般財源 (前年度)	予算 説明書 ページ
-----	-----------	---------------------	------------------

42	地球温暖化対策推進関係事業	環境企画課 8,718 (45,143)	6,118 34,498)
----	---------------	----------------------------	------------------

宇治市第2次地球温暖化対策地域推進計画等に基づく地球温暖化対策を推進するための経費

①	地球温暖化対策推進事業費 「環境フェスタ」の開催 平成27年11月(予定)	381	381 [45]
---	--	-----	----------

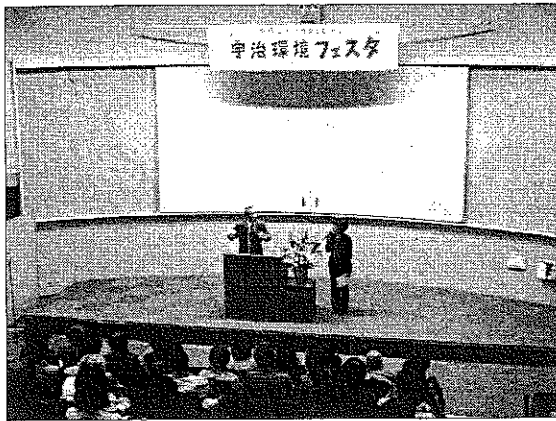

<環境フェスタ>

②	地球温暖化対策推進パートナーシップ会議運営費 地球温暖化対策の中心組織として啓発活動を実施	225	225 [45]
---	--	-----	----------

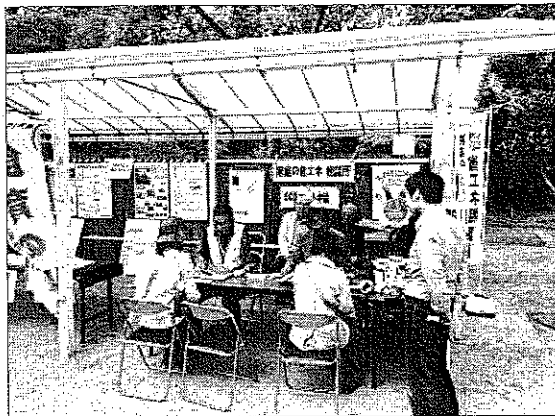

<家庭の省エネ相談所>

<b>新規</b>	③ 家庭用雨水タンク設置事業費補助金 補助率 購入費用の1/2 (補助上限 3万円)	1,000	1,000 [45]
-----------	---	-------	------------

No.	事業名及び事業概要	事業費 / 一般財源 (前年度)	予算 説明書 ページ
-----	-----------	---------------------	------------------

- ④ 緑のカーテン推進事業費 1,112 512 [45]  
 ゴーヤを用いて直射日光を遮ることで、冷房負荷を低減させ、  
 温室効果ガスの削減を図る

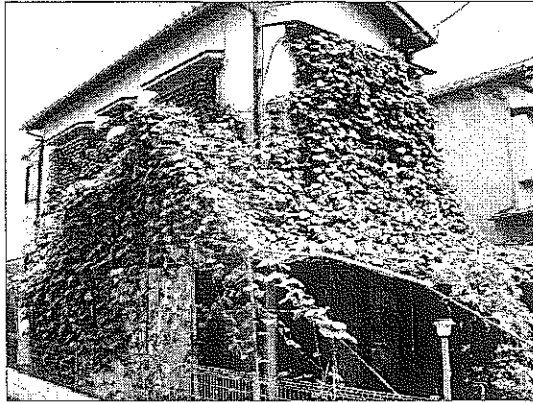

<緑のカーテンコンテスト市長賞受賞作品>

- ⑤ 公共施設温室効果ガス削減対策事業費 6,000 4,000 [45]  
 温室効果ガスの削減を図るため、各公共施設において  
 LED照明への付替え事業を実施  
 年間温室効果ガス排出量削減効果 約32.2t-CO<sub>2</sub>

- 43 狂犬病予防費 環境企画課 2,222 0 [66]  
 (2,230 0)

犬の適正な飼育についての指導、狂犬病予防注射、登録事務等を実施

- 44 斎場施設運営費 環境企画課 76,448 3,000 [67]  
 (79,620 3,000)

宇治市斎場の運営に要する経費

平成27年度当初予算 事業概要

市民環境部

No.	事業名及び事業概要	事業費 / 一般財源 (前年度)	予算 説明書 ページ
45	城南衛生管理組合分担金	ごみ減量推進課 1,624,971 (1,734,763)	1,624,971 [67] 1,734,763 [68]
	ごみ処理分	1,265,280	
	し尿処理分	359,691	
46	清掃車両維持管理費	ごみ減量推進課 62,246 (61,246)	34,717 [67] 34,770
	清掃車両の維持管理及び更新に要する経費		
	・ 低公害車導入	34,800	
	ハイブリッド車4台		
			
<p>&lt;パッカー車&gt;</p>			
47	清掃業務事務費	ごみ減量推進課 19,286 (10,477)	18,313 [67] 8,508
	清掃業務に要する経費		
48	びん・ペットボトル収集運搬委託費	ごみ減量推進課 52,231 (72,804)	52,231 [67] 72,804
	家庭から排出されるびん・ペットボトルの分別収集運搬委託に要する経費		

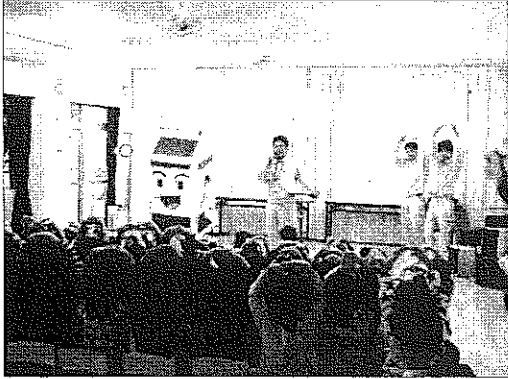
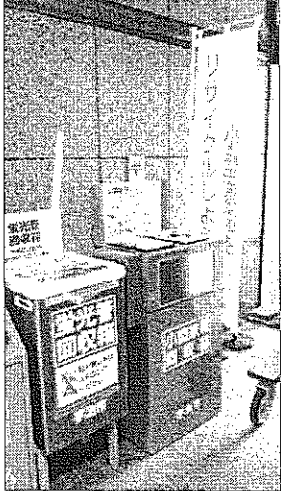
No.	事業名及び事業概要	事業費 / 一般財源 (前年度)	予算 説明書 ページ
49	リサイクル事業費	ごみ減量推進課 2,347 (2,001)	2,337 [67] 2,001)
	ごみ減量やリサイクル等、市民への啓発等に要する経費		
			
	<環境学習>		
			
	<小型家電回収箱>		
50	一般廃棄物埋立処分業務委託費	ごみ減量推進課 7,946 (7,854)	7,946 [67] 7,854)
	臨時収集の一般廃棄物の処分委託経費		
51	宇治廃棄物処理公社補助金	ごみ減量推進課 7,089 (7,089)	7,089 [68] 7,089)
	浸出水処理施設の管理費等補助金		
52	不燃物収集運搬委託費	ごみ減量推進課 126,209 (149,485)	126,209 [68] 149,485)
	不燃ごみの収集運搬委託に要する経費		
53	古紙回収事業費	ごみ減量推進課 49,292 (49,366)	49,292 [68] 46,682)
	町内会・自治会等への報償金等 ・ 報償金 5円/kg		

No.	事業名及び事業概要	事業費 / 一般財源 (前年度)	予算 説明書 ページ
54	<b>ごみ減量化促進対策費</b>  ごみ減量推進課  家庭用生ごみ処理機等の購入に対する補助金	484 (552)	484 [ 68 ] 552)
55	<b>溝土収集運搬委託費</b>  ごみ減量推進課  町内会等の溝清掃により生じる溝土の収集運搬委託に要する経費	4,886 (4,886)	4,886 [ 68 ] 4,886)
56	<b>廃家電運搬委託費</b>  ごみ減量推進課  不法投棄された廃家電の運搬委託に要する経費	858 (795)	698 [ 68 ] 654)
57	<b>可燃物等収集運搬委託費</b>  ごみ減量推進課  可燃ごみ等の一部収集運搬委託に要する経費	162,800 (115,199)	162,800 [ 68 ] 115,199)

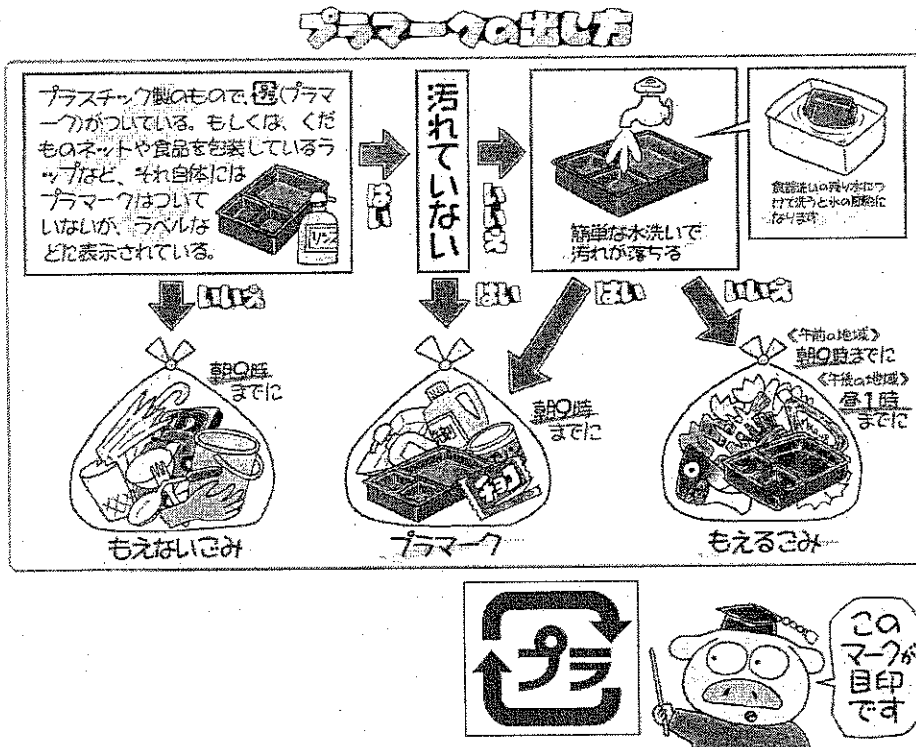



平成27年度当初予算 事業概要

健康福祉部

No.	事業名及び事業概要	事業費 / 一般財源 (前年度)	予算 説明書 ページ
1	<b>民生児童委員活動助成費等</b> 民生児童委員事務費 宇治市民生委員推薦会委員報酬 10人分 民生児童委員活動助成費 民生児童委員改選事務費	地域福祉課 38,195 (38,212)	18,681 [56] 18,685
2	<b>くらしの資金貸付事業費</b> 社会福祉協議会に委託 貸付限度 100千円 貸付対象: 生活保護基準収入の1.8倍以内の世帯 貸付時期: 夏期 7月、冬期 12月の年2回	地域福祉課 5,974 (6,050)	1,366 [56] 1,414
3	<b>社会福祉協議会活動助成金</b> 学区福祉委員会活動事業補助金 ふれあい福祉センター事業補助金 その他運営補助金等	地域福祉課 64,955 (61,569)	63,976 [56] 60,590
4	<b>住居確保給付金給付費</b> 離職等により住居を失った生活困窮者に対して、就職を容易にするため、家賃相当の給付金を支給	地域福祉課 2,051 (7,065)	513 [57] 0
5	<b>臨時福祉給付金給付事業費</b> 消費税率の引上げによる低所得者への影響を緩和することを目的に、臨時的な給付措置を実施	地域福祉課 276,000 (502,000)	0 [57] 0

臨時福祉給付金	
対象者	市町村民税が課税されていない者 (課税者の扶養親族、生活保護受給者等を除く)
給付金額	6,000円/人

平成27年度当初予算 事業概要

健康福祉部

No.	事業名及び事業概要	事業費 / 一般財源 (前年度)	予算 説明書 ページ
6	<p><b>生活保護申請者つなぎ立替金貸付事業費</b> <span style="float:right">生活支援課</span></p> <p>生活保護の申請から決定までの間のつなぎ資金として一世帯あたり3万円を限度として無利子貸付を実施</p>	<p>4,000 (4,000)</p> <p>0 0)</p>	[ 56 ]
7	<p><b>中国残留邦人生活支援事業費</b> <span style="float:right">生活支援課</span></p> <p>中国残留邦人等の老後の生活の安定を図るため、生活支援給付や身近な地域における日本語教室等の生活支援事業を実施</p>	<p>66,000 (64,115)</p> <p>15,269 14,799)</p>	[ 56 ]
8	<p><b>新規</b>生活困窮者自立支援事業費 <span style="float:right">生活支援課</span></p> <p>相談窓口を設置し、生活困窮者の自立を支援</p>	<p>9,821</p> <p>2,696</p>	[ 57 ]
9	<p><b>生活保護扶助費</b> <span style="float:right">生活支援課</span></p> <p>生活扶助等</p> <p>生活保護世帯(月平均見込)約2,000世帯</p>	<p>4,482,000 (4,460,000)</p> <p>1,039,824 1,029,257)</p>	[ 64 ]
10	<p><b>障害者介護給付費等支給認定審査会運営費</b> <span style="float:right">障害福祉課</span></p> <p>障害者等の介護給付費等の支給申請に対し、障害者等の障害支援区分に関する審査判定業務を行う審査会を運営</p>	<p>5,457 (4,084)</p> <p>2,379 1,999)</p>	[ 56 ]

No.	事業名及び事業概要	事業費 / 一般財源 (前年度)	予算 説明書 ページ
-----	-----------	---------------------	------------------

11 障害者福祉サービス利用者負担の軽減措置 障害福祉課 18,264 9,635

宇治市独自の利用者負担軽減措置については、平成27年度も継続

**利用者負担軽減額**

- ・ 補装具 2,602
- ・ 地域生活支援事業(移動支援・日中一時支援等) 14,435
- ・ 地域生活支援事業(日常生活用具給付) 1,227

障害福祉サービス利用者負担等の軽減措置

所得階層区分	利用者負担上限月額				地域生活支援事業 利用者負担率				
	障害福祉サービス		補装具		移動支援・日中一時支援等		日常生活用具		
	障害者	障害児	障害者	障害児	障害者	障害児	障害者	障害児	
生活保護	0円	0円	0円	0円	0%	0%	0%	0%	
市民税非課税	0円	0円	0円	0円	0%	0%	0%	0%	
市民税課税	市民税所得割16万円未満	9,300円	0円	0円	2.5%	1.2%	5%	5%	
	市民税所得割16万円以上	37,200円	4,600円	37,200円					18,600円
	市民税所得割28万円未満								
	市民税所得割28万円以上								
一定所得(市民税所得割46万円)以上	37,200円	給付対象外							

※網掛け部分は宇治市独自軽減

12 特別障害者手当等給付費 障害福祉課 129,318 32,380 [57]  
(127,695 31,974)

「特別障害者手当」

- ・ 心身の重度の障害のため、日常生活において常時、特別の介護を要する20歳以上の在宅重度障害者に支給

「障害児福祉手当」

- ・ 日常生活において常時の介護を要する20歳未満の在宅重度障害児に支給

「経過的福祉手当」

- ・ 特別障害者手当及び障害基礎年金のいずれも受給できない重度障害者に対して経過的措置として支給

## 平成27年度当初予算 事業概要

## 健康福祉部

No.	事業名及び事業概要	事業費 / 一般財源 (前年度)		予算 説明書 ページ
13	<b>福祉タクシー扶助費</b>	障害福祉課	38,375 (38,074)	38,375 [57] 38,074
	外出困難な重度心身障害者等の生活行動範囲の拡大及び社会参加の 促進を図るため、タクシー料金の一部を助成（月額 1,200円）			
14	<b>各種自己負担助成金</b>	障害福祉課 年金医療課	3,957 (3,729)	3,957 [57] 3,729
	身体障害者手帳等の交付を申請する際、特別障害者手当認定請求の 際及び障害基礎年金の裁定請求の際に必要な診断書料を助成 (1件あたり上限 3,000円)			
15	<b>【拡充】重度身体障害者訪問入浴サービス事業費</b>	障害福祉課	3,862 (3,840)	1,948 [57] 1,606
	家族等による入浴介護が困難な在宅の重度身体障害者(児)に対し、 移動入浴車による訪問入浴サービスを実施			
	【拡充】利用上限回数が増 月4回(年48回)→週1回(年52回)			
16	<b>【拡充】障害者施設等通所交通費助成金</b>	障害福祉課	6,000 (5,200)	6,000 [57] 5,200
	障害者施設等に通所する障害者に交通費の一部を助成			
	【拡充】地域活動支援センター社会福祉協議会への通所を対象に追加			
17	<b>心身障害者介護支援（レスパイトサービス） 事業費</b>	障害福祉課	4,502 (3,864)	4,502 [57] 3,864
	在宅の障害者を介護している保護者の負担軽減を図るため、障害者の 一時的な介護を実施			
	利 用 料：1時間あたり 450円、1泊あたり 4,500円 実施場所：宇治作業所（五ヶ庄二番割） 宿泊ホーム（木幡御蔵山）			

## 平成27年度当初予算 事業概要

## 健康福祉部

No.	事業名及び事業概要	事業費 / 一般財源 (前年度)	予算 説明書 ページ
18	<b>障害者介護給付費</b> 障害福祉課 障害程度が一定以上の人の自立生活に必要な居宅介護・生活介護・短期入所等の障害福祉サービス提供にかかる費用を給付	1,823,879 (1,834,756)	457,517 [57] 461,710
19	<b>障害者訓練等給付費</b> 障害福祉課 身体的または社会的なリハビリテーションや就労移行支援・就労継続支援等の障害福祉サービス提供にかかる費用を給付	740,139 (570,826)	185,035 [57] 142,707
20	<b>障害者自立支援医療費</b> 障害福祉課 更生医療・精神通院医療等の経費  <b>障害者自立支援医療特別対策の継続</b> 事業費: 京都府制度分 4,033 (府1/2 市1/2) 対象: 在宅酸素療法やストマ周辺部位の感染防止等を対象に自己負担上限を設定し超過分について助成	240,885 (281,428)	67,534 [57] 76,717
21	<b>障害者補装具費</b> 障害福祉課 身体障害者の義肢・装具・車いす等の購入または修理に要する費用を支給	44,598 (41,500)	12,962 [57] 12,087
22	<b>障害者意思疎通支援事業費</b> 障害福祉課 聴覚障害者のコミュニケーションを支援するため、手話通訳や要約筆記を派遣	7,128 (6,902)	3,273 [57] 2,904
23	<b>障害者日常生活用具費</b> 障害福祉課 日常生活用具(ストマ用装具・特殊寝台・入浴補助用具等)の購入に要する費用を支給	52,994 (49,138)	25,721 [57] 21,341

平成27年度当初予算 事業概要

健康福祉部

No.	事業名及び事業概要	事業費 / 一般財源 (前年度)	予算 説明書 ページ
24	<p><b>拡充</b> 障害者移動支援事業費</p> <p>障害福祉課</p> <p>地域における自立生活及び社会参加を支援するため、ガイドヘルパー利用に要する費用を支給</p> <p>【拡充】家族等介助者がいない障害児の通学時利用を対象に追加 (上限 月22時間)</p>	<p>77,937</p> <p>(76,735</p> <p>37,587</p> <p>32,090)</p>	[ 57 ]
25	<p><b>拡充</b> 障害者日中一時支援事業費</p> <p>障害福祉課</p> <p>障害者等の家族の就労支援や一時的な休息を目的に、障害者等に活動の場を提供し、社会に適応するための日常的な訓練等を支援</p> <p>【拡充】日中一時支援施設から通所施設への送迎を対象に追加</p>	<p>84,796</p> <p>(81,081</p> <p>38,830</p> <p>33,907)</p>	[ 57 ]
26	<p>障害者相談支援事業費</p> <p>障害福祉課</p> <p>障害者等が自立した日常生活や社会生活を営むことができるよう、各種相談に応じて必要な情報提供等を実施</p> <p>実施場所：障害者生活支援センター（五ヶ庄二番割）</p>	<p>18,385</p> <p>(17,581</p> <p>17,464</p> <p>16,989)</p>	[ 57 ]
27	<p>障害者生活支援事業費</p> <p>障害福祉課</p> <p>中途失明者点字講習会や精神障害者の社会復帰を目標としたグループワーク事業を実施</p>	<p>2,989</p> <p>(2,971</p> <p>1,378</p> <p>1,242)</p>	[ 58 ]
28	<p>地域活動支援センター等事業費</p> <p>障害福祉課</p> <p>地域生活支援の促進を図ることを目的とし、創作的活動又は生産活動の機会提供や社会との交流促進等の事業を実施</p>	<p>32,281</p> <p>(30,029</p> <p>30,046</p> <p>27,632)</p>	[ 58 ]

## 平成27年度当初予算 事業概要

## 健康福祉部

No.	事業名及び事業概要	事業費 / 一般財源		予算 説明書 ページ	
		(前年度)			
29	知的障害施設入所者医療費負担緩和事業費 知的障害者施設への入所者に対して、原則3割である医療費の自己負担を1割に軽減(平成21年3月末までの暫定措置を延長)	障害福祉課	101 (92)	51 46	[ 58 ]
30	手話奉仕員養成講座開設事業費 聴覚障害者のコミュニケーション支援を行う手話奉仕員の養成講座を実施 市民募集の受講者を対象にした後期課程 年46時間予定	障害福祉課	924 (793)	423 332	[ 58 ]
31	身体障害者相談員設置事業費	障害福祉課	540 (575)	540 575	[ 58 ]
32	知的障害者相談員設置事業費 身体障害者及び知的障害者相談員による相談・指導等に要する経費	障害福祉課	97 (130)	97 130	[ 58 ]
33	障害者虐待防止対策事業費 一時的な保護を目的として、虐待を受けた障害者を施設に措置入所させるための経費	障害福祉課	216 (271)	99 136	[ 58 ]
34	障害児通所給付費 障害児通所支援及び障害児相談に要する経費	障害福祉課	229,422 (197,445)	58,181 49,952	[ 61 ]

No.	事業名及び事業概要	事業費 / 一般財源		予算 説明書 ページ
		(前年度)	(前年度)	

35 宇治市奨学資金貸与費 こども福祉課 8,012 295 [56]  
(9,012 4,679)

高等学校(国公立)	6,600円(月額)
高等学校(私立)	13,500円(月額)
大学(国公立)	21,000円(月額)
大学(私立)	30,000円(月額)
高等専門学校(1年~3年)	6,600円(月額)
高等専門学校(4年~5年)	12,000円(月額)

36 児童手当費 こども福祉課 3,115,758 479,097 [60]  
(3,199,397 491,357)

家庭等における生活の安定に寄与するとともに、次代の社会を担う児童の健やかな成長に資するため手当を支給

支給対象	支給額(月額)
3歳未満	15,000円
3歳以上小学校修了前	
第1子、第2子	10,000円
第3子以降	15,000円
中学生	10,000円
所得制限額以上の世帯	5,000円
〔夫婦、児童2人の4人世帯の場合は960万円(収入ベース)〕	

37 児童扶養手当費 こども福祉課 794,964 530,165 [60]  
(803,833 536,105)

父又は母と生計を同じくしていない児童が育成される家庭の生活の安定と自立の促進に寄与するため手当を支給

児童1人の場合(月額)

全部支給 42,000円  
一部支給 所得に応じ、41,990円~9,910円

2人目 5,000円 加算  
3人目以降 3,000円 加算



## 平成27年度当初予算 事業概要

## 健康福祉部

No.	事業名及び事業概要	事業費 / 一般財源 (前年度)	予算 説明書 ページ
-----	-----------	---------------------	------------------

38	<b>拡充</b> ファミリー・サポート・センター運営費	こども福祉課	5,922 (5,897)	1,974 2,949	[60]
----	------------------------------	--------	------------------	----------------	------

仕事と子育て等を両立させながら安心して働くことができる環境をつくるため、子育て等の援助を行いたい人と受けたい人からなる会員組織「ファミリー・サポート・センター」を運営し、相互援助活動を実施

登録受付: ファミリー・サポート・センター  
(JR宇治駅前市民交流プラザ ゆめりあうじ 3階)

受付時間: 月～金・第2土曜日 9:00～17:00 (祝日は除く)

利用料金: 1時間 700円～ (時間帯などにより異なる)

【拡充】対象児童を「小学校6年生まで」に拡大  
家事等支援の対象期間を「産前2か月から1歳に達するまで」に拡大

39	<b>こどもショートステイ事業費</b>	こども福祉課	585 (588)	147 168	[60]
----	----------------------	--------	--------------	------------	------

保護者が入院や出張、育児疲れなどの理由により、一時的に家庭で子育てが困難となった場合に、児童養護施設等で一定期間養育を実施

利用期間: 原則として7日以内

利用料: 1人につき1日 5,350円以内

実施施設: 桃山学園(伏見区 児童養護施設)

→ おおむね 3歳から小学校6年生まで

京都大和の家(精華町 児童養護施設・乳児院)

→ 生後 2か月から小学校6年生まで

40	<b>ひとり親家庭自立支援事業費</b>	こども福祉課	1,819 (1,795)	1,819 1,795	[60]
----	----------------------	--------	------------------	----------------	------

ひとり親家庭の自立に向けた総合的な支援を実施するため、情報提供や求職活動、職業能力向上に関する相談を実施

相談日: 月・火・金 8:30～16:00

## 平成27年度当初予算 事業概要

## 健康福祉部

No.	事業名及び事業概要	事業費 / 一般財源		予算 説明書 ページ
		(前年度)	(年度)	
41	<b>児童福祉施設併設型民間児童館事業費補助金</b> 児童福祉施設併設型民間児童館の事業に対する補助 実施施設: のぼり児童館	9,951 (9,951)	3,317 3,317)	[ 60 ]
42	<b>地域子育てひろば支援事業費</b> 地域住民による「地域子育てひろば」運営に対する補助を実施  実施回数: 月2回以上 補助上限: 9,000円/月 実施場所: 榎島下村集会所・開集会所・菟道平町集会所・西小倉集会所 平尾東集会所・伊勢田北集会所	408 (634)	208 434)	[ 61 ]
43	<b>しあわせ子育て・子育て応援事業費</b> 少子化の進行が社会問題化する中で、誕生した子どもの健やかな成長を支援し、 親が安心して子育てができるように、お祝いのメッセージとともに、子育て情報誌、 アルバムポケット付き身長計、ファミリー・サポート・センター無料利用券等を配布	689 (678)	489 678)	[ 61 ]
44	<b>ひとり親家庭自立支援給付事業費</b> ひとり親家庭の就業をより効果的に促進するため、資格取得のための費用等の 一部を給付	18,724 (20,535)	4,681 5,134)	[ 61 ]

## 平成27年度当初予算 事業概要

## 健康福祉部

No.	事業名及び事業概要	事業費 / 一般財源		予算 説明書 ページ
		(前年度)	( )	
45	笠取地区児童クラブ運営補助金  笠取第二小学校において、地域住民主体で行われる児童クラブの運営に対する補助  開設日：学校休業期間の月～金（8:30～18:30） 対象児童：1年生～6年生 運営主体：地域住民（育友会等による運営委員会を設立） 施設：笠取第二小学校ランチルームを活用	774 (774)	474 (774)	[ 61 ]
46	児童虐待防止対策緊急強化事業費  児童虐待の未然防止・早期発見を図るため、児童相談所との連携強化や緊急的な取組を実施	3,470 (3,430)	1,735 (0)	[ 61 ]
47	子ども・子育て会議運営費  宇治市子ども・子育て会議の運営に要する経費	450 (1,466)	450 (1,466)	[ 61 ]
48	子育て世帯臨時特例給付金給付事業費  消費税率引上げの影響等を踏まえ、子育て世帯に対して臨時特例的な給付措置を実施	98,600 (222,604)	0 (0)	[ 61 ]

子育て世帯臨時特例給付金	
対象者	児童手当受給者 ※所得制限あり
給付金額	対象児童1人につき 3,000円

No.	事業名及び事業概要	事業費 / 一般財源 (前年度)	予算 説明書 ページ
-----	-----------	---------------------	------------------

49 **新規** 子育て支援総合コーディネーター事業費 こども福祉課 9,834 3,346 [61]

子育て支援総合コーディネーター(専門相談員)を配置し、来庁者の子ども一時預かりを備えた子育て支援全般に関する相談窓口を開設

来庁者子育て支援コーナー

実施場所: 市役所1階市民交流ロビー

受付時間: 開庁日の9:00~16:30

職員配置: 保育士 2人

子育て支援総合コーディネーター 1人(週2日)

※子育て支援総合コーディネーターは地域子育て支援基幹センターにも週1日配置

50 **拡充** 乳幼児健康支援一時預かり事業費 こども福祉課 37,285 12,495 [61]  
(24,727 8,281)

児童の病気回復期等における保護者の就労を支援するため、市内3カ所の医療機関で病児保育を実施

実施施設: 宇治病院 月~金曜日 7:30~18:00、土曜日 7:30~17:00

浅妻医院 月~金曜日 7:00~19:00、土曜日 7:00~15:00

【拡充】宇治徳洲会病院で新たに実施

利用料: 10時間まで 2,000円、1時間延長するごとに 200円  
(食費は別途 300円)

No.	事業名及び事業概要	事業費 / 一般財源 (前年度)	予算 説明書 ページ
-----	-----------	---------------------	------------------

51	<b>【拡充】地域子育て支援拠点事業費</b> <span style="float: right;">こども福祉課</span>	53,189 (45,175)	17,731 [61] 22,588)
----	---	--------------------	------------------------

地域における子育て相談・情報発信・子育てサークル育成等の子育て支援を図るため、基幹センターにおいて児童虐待の対応、子育て支援の総合的なコーディネートを行い、子育て支援施策を総合的に推進

1. 地域子育て支援基幹センター

実施場所：JR宇治駅前市民交流プラザ ゆめりあうじ 3階  
 業務内容：子育て支援総合コーディネーターを週1日配置し、  
 児童虐待対応も含めた子育て家庭支援を実施

「げんきひろば」

実施場所：JR宇治駅前市民交流プラザ ゆめりあうじ 3階  
 開設日時：月～金曜日と第2土曜日 9:00～16:00

2. 地域子育て支援センター

実施場所：北部(第2登り保育園内)  
 南部(同胞保育園内)  
 東部(なかよし保育園分園内)  
 西部(小倉双葉園保育所内)

“おやこのひろば”  
 0歳～就学前を対象に月～金曜日開催

相談受付：月～金曜日 9:00～16:00

3. つどいの広場

「りぼん」

実施場所：平和堂100BAN店2階  
 開設日時：月～土曜日のうち5日 10:00～16:00  
 運営主体：NPO法人「子育てを楽しむ会」

「ぶんきょうにこにこルーム」

実施場所：京都文教大学・京都文教短期大学 月照館1階  
 開設日時：月、火、木、金曜日 10:00～16:30  
 運営主体：NPO法人「まきしま絆の会」

【拡充】西小倉地域につどいの広場を新設(運営主体は公募により選定)

平成27年度当初予算 事業概要

健康福祉部

No.	事業名及び事業概要	事業費 / 一般財源 (前年度)	予算 説明書 ページ
-----	-----------	---------------------	------------------

52 **【拡充】育成学級運営費** こども福祉課 342,109 113,649 [62]  
(303,060 109,616)

育成学級(放課後児童健全育成事業)の運営に要する経費

【拡充】対象学年を6年生まで拡大

53 **【拡充】育成学級施設整備費** こども福祉課 114,140 13,649 [62]  
(5,886 5,886)

入級児童数増加に対応するため、小倉育成学級、三室戸育成学級の専用施設の整備等に要する経費

<施設規模>

施設状況	現 行		整 備 後	
	定数(人)	面積(m <sup>2</sup> )	定数(人)	面積(m <sup>2</sup> )
小倉育成	100	179.82	120	258.50
三室戸育成	90	154.78	120	247.20

54 **育成学級緊急安全対策事業費** こども福祉課 4,161 2,161 [62]  
(4,163 2,663)

土曜日及び三季学校休業日等に開設する育成学級に安全対策支援員等を配置

平 日 全20学級に1人配置  
 土曜日 土曜日開設の定点8学級に配置

平成27年度当初予算 事業概要

健康福祉部

No.	事業名及び事業概要	事業費 /	一般財源	予算
		(前年度)	(前年度)	説明書 ページ
55	<b>公立保育所運営経費</b>	保育課	1,450,556 (1,434,151)	1,229,176 [61] 1,219,217)
	公立保育所 7園 定員 940人			
	保育所運営費		49,074	
	保育所維持修繕費		4,725	
	非常勤職員設置費		154,482	
	保育所児童健康管理費		6,376	
	保育所給食費		78,146	
	パート保育士設置費		111,896	
	障害児特別保育費		52,050	
	保育士等職員給		993,807	
56	<b>【拡充】民間保育所運営経費</b>	保育課	3,433,947 (3,386,811)	1,255,705 [61] 1,283,037)
	民間保育所 19園 定員 2,900人 (前年度当初比 +25人)			
	民間保育所運営費		2,724,158	
	延長保育促進基盤整備事業費		33,506	
	障害児特別保育費		55,487	
	民間保育所運営補助金		620,796	
57	<b>保育所緊急安全対策事業費</b>	保育課	33,624 (33,747)	18,624 [61] 23,747)
	安全・安心な保育所運営の確立のため、公立、民間保育所に 保育所安全運営支援員を配置			
58	<b>【拡充】一時預かり事業費</b>	保育課	33,449 (32,950)	11,151 [61] 17,005)
	保育所に入所していない就学前児童で、緊急・一時的に保育が必要となる場合、保育所で一時的に保育を実施			
	【拡充】くりくま保育園で新たに実施(計 民間保育所 15園)			

平成27年度当初予算 事業概要

健康福祉部

No.	事業名及び事業概要	事業費 / 一般財源 (前年度)	予算 説明書 ページ
-----	-----------	---------------------	------------------

59 **拡充** 病児・病後児保育費 保育課 38,790 12,930 [61]  
(34,480 11,494)

保育中に体調不良となった児童について、保護者が迎えに来るまでの間、  
 保育所の専用スペースにおいて看護師等による緊急的な対応を実施

【拡充】三室戸保育園で新たに実施(計 民間保育所 9園)

60 **家庭的保育事業費** 保育課 148,953 42,288 [61]  
(96,669 39,926)

待機児童対策のため、3歳未満の児童を対象に、民家や公的施設を  
 活用した保育スペースにて家庭的保育事業を実施

区分	施設	開設場所	実施法人	定員
法人提案型	民家	木幡花揃	(福)あけぼの会	5人
		五ヶ庄福角	(福)宇治福祉園	5人
		神明石塚	(福)心華会	5人
		広野町西裏	(福)同胞会	5人
		木幡赤塚	(福)あけぼの会	5人
		開町	(福)心華会	5人
		木幡陣ノ内	(福)あけぼの会	5人
		伊勢田町ウト口	(福)かおり福祉会	5人
公的施設 利用型	東宇治幼稚園	五ヶ庄梅林	(福)白菊福祉会	5人
				5人
	国家公務員宿舎	伊勢田町若林	(福)かおり福祉会	5人
合計(11カ所)				55人

61 **新規** 小規模保育事業費 保育課 38,255 10,116 [61]

待機児童対策のため、3歳未満の児童を対象に、民家や公的施設を  
 活用した小規模保育事業を実施

区分	施設	開設場所	実施法人	定員
法人提案型	パデシオン六地蔵 フォレストタワー1階	六地蔵奈良町	(福)あけぼの会	15人



平成27年度当初予算 事業概要

健康福祉部

No.	事業名及び事業概要	事業費 / 一般財源 (前年度)	予算 説明書 ページ
-----	-----------	---------------------	------------------

62 制度で支える高齢者施策について 健康生きがい課 他 267,160 51,400  
(352,852 68,687)

宇治市高齢者保健福祉計画・第6期介護保険事業計画で定める7つの重点課題と施策の方向に基づいて、以下のとおり取り組みます

計画の重点課題	事業の内容	事業費	一般財源
事業名			
<b>地域で支える包括的な支援体制づくり</b>			
在宅要援護老人対策費	シルバーホン設置事業における見守り・健康相談サービス等	16,711	16,711
	家具等倒壊防止金具等設置助成	1,500	1,500
高齢者日常生活支援事業費	NPO等が実施する日常生活支援サービスの利用料金の助成	2,500	0
孤立高齢者支援制度	孤立高齢者に対し、民間事業者等、府、市が連携して見守りを実施	—	—
住民基本台帳カードの無料交付 (高齢者交通事故防止対策)	交通事故防止のため運転免許証を自主返納された65歳以上の方に、住民基本台帳カードを無料交付	—	—
<b>健康づくりと介護予防の推進</b>			
複合型介護予防教室開催費 (介護特会)	介護予防教室を12会場で実施	40,816	5,102 ※
<b>認知症の人への対応と家族・介護者への支援</b>			
認知症地域支援事業費 (介護特会)	脳活性化教室(ファイブ・コグ、3A教室)を6会場で実施	4,433	554 ※
家族介護者支援事業費 (介護特会)	認知症高齢者に対する見守り支援として、端末機を貸与し位置検索サービスを提供	1,740	339 ※
初期認知症総合相談支援事業費 (介護特会)	認知症コーディネーターの設置、認知症対応型カフェ(6会場)及び認知症講演会の実施	13,860	2,703 ※
<b>高齢者の尊厳への配慮と権利擁護の充実</b>			
高齢者虐待対策事業費	虐待緊急ショートステイ(所得に応じて1割の自己負担)	300	270
高齢者成年後見制度助成費	低所得者の市長申し立て以外の成年後見費用について助成	1,992	0
<b>高齢者の生きがいづくりと社会参加の支援</b>			
老人園芸ひろば管理費	府立木津高校と連携し、園芸教室を実施	72	72
高齢者活動事業費	宇治市敬老月間事業を展開	59	59
高齢者アカデミー運営費	京都文教大学と連携し、多様な世代が学び合い交流する高齢者アカデミーの運営	5,154	2,514
高齢者スポーツ大会開催費	健康づくりと交流を深めるため、体に負担をかけずにできるニュースポーツの大会を開催	2,400	1,353
公民館活動費	宇治鳳凰大学の定員を拡充	469	469

平成27年度当初予算 事業概要

健康福祉部

No.	事業名及び事業概要	事業費 / 一般財源 (前年度)	予算 説明書 ページ
-----	-----------	---------------------	------------------

計画の重点課題		事業の内容	事業費	一般財源
事業名				
<b>高齢者の住まいと介護サービス基盤の整備</b>				
地域介護・福祉空間整備費補助金	定期巡回・随時対応型訪問介護看護の整備に対する補助		45,904	0
地域福祉センター再整備事業費	介護予防教室の定員増に対応するための機能拡充等を実施		110,000	16,000
生活支援体制整備事業費(介護特会)	生活支援サービス体制の構築に向けた研究を実施		3,500	683 ※
<b>適切な介護サービスの提供と質の向上</b>				
福祉人材研修事業費(介護特会)	市内で介護に携わる職員及び介護事業所に対して研修を実施		800	156 ※
認知症対応型共同生活介護事業所家賃等助成事業費(介護特会)	認知症グループホームを利用する低所得者に対し家賃等の費用を減免した事業所に助成		14,950	2,915 ※
合計			267,160	51,400

※介護特会事業の一般財源欄は、一般会計からの繰出金を計上

No.	事業名及び事業概要	事業費 / 一般財源		予算 説明書 ページ
		(前年度)	(前年度)	
63	<b>心身障害児通園事業費</b>  心身障害児等の育成を助長するため、就学前の児童に対し、 集団生活への適応の訓練等を行う施設に対する補助等	保健推進課 28,158 (27,594)	27,725 27,254	[ 60 ]
64	<b>乳児家庭全戸訪問事業費</b>  保護者の育児ストレスの解消と児童虐待の未然防止を図るため、 乳児のいる家庭への全戸訪問を実施	保健推進課 7,803 (8,524)	2,601 5,724	[ 61 ]
65	<b>病院群輪番制病院運営事業費補助金</b>  4市3町で構成する山城北医療圏において専用病床2床を確保し、 休日における二次救急医療体制を確立 宇治市が事務局となり12病院へ補助	保健推進課 10,941 (11,012)	4,656 4,687	[ 64 ]
66	<b>不妊治療助成事業費</b>  不妊治療等の自己負担分の一部を助成	保健推進課 11,000 (10,000)	5,500 5,000	[ 64 ]

補助対象	補助率	補助上限	
保険診療分	1/2	年間 6万円	保険診療分と人工授精分 の合計で10万円
人工授精		年間10万円	
不育症		1回の妊娠あたり 10万円	
男性不妊		1回の治療につき 20万円以内	

67	<b>健康づくり・食育推進事業費</b>  健康づくり推進プランと食育推進計画を一体化させ、より連携のとれた 宇治市健康づくり・食育推進計画の推進等に要する経費	保健推進課 352 (4,852)	352 4,852	[ 64 ]
----	---	-------------------------	--------------	--------

No.	事業名及び事業概要	事業費 / 一般財源 (前年度)	予算 説明書 ページ
-----	-----------	---------------------	------------------

68	乳幼児健康診査事業費	保健推進課 28,473 (28,758)	28,473 28,758
----	------------	-----------------------------	------------------

## 集団健診(10か月児のみ個別健診)

健診対象	予定人数
3か月児	1,350人
10か月児	1,346人
1歳8か月児	1,407人
3歳児	1,492人

① 3か月児健康診査費	6,348	6,348 [65]
-------------	-------	------------

乳児期初期に、身体面の疾病・異常等を早期に発見し、適切な指導を行うことで乳児期の健全な成長発達を図るために、生後3～4か月児を対象に健やかセンターにおいて月3～4回実施する。

② 10か月児健康診査費	7,786	7,786 [65]
--------------	-------	------------

疾病・異常の発見、運動・精神機能の発達状態を把握し適切な指導を行い、健全な成長発達を図るために、生後10～11か月児を対象に宇治久世医師会協力医療機関に委託して実施する。  
必要に応じて、健やかセンターにて10か月児経過健診を月1回行う。

③ 1歳8か月児健康診査費	7,177	7,177 [65]
---------------	-------	------------

幼児期早期に、運動機能、精神発達等の障害を持った子どもを発見し、障害の顕在化・固定化や二次的障害の発生を予防・軽減するとともに、育児に関する指導を行い、幼児の健康の保持・増進を図るために、1歳8～9か月児を対象に健やかセンターにおいて月3～4回実施する。

④ 3歳児健康診査費	7,162	7,162 [65]
------------	-------	------------

身体発育、視力・聴力の異常及び精神発達の面から発育状況、疾病の有無を多面的に検査し、総合的な判断のうえ、必要な指導を行い幼児の健康保持・増進を図るため、3歳5～6か月児を対象に健やかセンターにおいて月3～4回実施する。

No.	事業名及び事業概要	事業費 / 一般財源 (前年度)	予算 説明書 ページ
69	<b>乳幼児相談事務費</b> <span style="float: right;">保健推進課</span>  乳幼児の健康の保持・増進、保護者の育児不安の解消と育児力の向上を目的とした相談及び指導を実施	1,572 (1,563)	1,572 [65] 1,563
70	<b>発達相談事務費</b> <span style="float: right;">保健推進課</span>  発達相談員による発達診断及び保護者への助言指導等を実施	8,888 (8,799)	7,380 [65] 8,799
71	<b>親子あそびの教室運営費</b> <span style="float: right;">保健推進課</span>  1歳過ぎ～3歳頃で経過観察の必要があるとされた子どもに対し、親への指導と子どもの発達を促すことを目的とした支援事業を行うための経費	2,698 (2,702)	2,698 [65] 2,702
72	<b>ババママスタート開催費</b> <span style="float: right;">保健推進課</span>  妊婦やその夫を対象に、健やかな子どもの成長発達を促すことを目的とした講座・相談を実施し、また、マタニティマークの認知度を高めるために普及を図る経費	2,913 (2,930)	979 [65] 1,465



<パパ出番ですよ！～沐浴にチャレンジ～>



<おいしい！たのしい！クッキング>

平成27年度当初予算 事業概要

健康福祉部

No.	事業名及び事業概要	事業費 / 一般財源 (前年度)	予算 説明書 ページ
73	<p><b>離乳食教室開催費</b></p> <p>保健推進課</p> <p>乳児の食生活について知識を深めることを目的として、離乳食の形態、調理法等について実習を実施 対象:生後5か月児の母親等</p>	461 (460)	461 [65] 460
74	<p><b>妊婦健康診査費</b></p> <p>保健推進課</p> <p>妊娠・出産に支障を及ぼす疾病の早期発見・早期治療を促すために、健診費用を助成</p>	112,590 (120,055)	112,590 [65] 120,055
75	<p><b>障害者歯科治療事業費</b></p> <p>保健推進課</p> <p>年末年始を除く毎週水曜日(祝日の場合は他に指定する日)に歯科サービスセンターにおいて、障害者の口腔衛生指導・処置・歯科治療並びに歯科相談を実施(年間開設日数 52日)</p>	7,643 (7,651)	5,747 [65] 5,766
76	<p><b>早期療育ネットワーク会議運営費</b></p> <p>保健推進課</p> <p>療育等の専門的な指導が必要な子どもに対する早期療育システムの確立のためのネットワーク会議を開催</p>	214 (214)	214 [65] 214
77	<p><b>絵本ふれあい事業費</b></p> <p>保健推進課</p> <p>親子のふれあいの大切さを伝えるきっかけづくりのひとつとして、3か月児健診と1歳8か月児健診の受診者に1冊ずつ絵本を配付</p>	3,626 (3,865)	2,126 [65] 2,365



No.	事業名及び事業概要	事業費 / 一般財源 (前年度)	予算 説明書 ページ
-----	-----------	---------------------	------------------

78 感染症対策費 保健推進課 133 133 [65]  
(196 196)

感染症に対する予防啓発経費

79 幼児期後期フォロー教室開催費 保健推進課 3,116 2,999 [65]  
(3,157 3,157)

コミュニケーション・行動・言語面の発達に課題を有する子どもに対し、  
集団の場で自信を持って生活できるよう個別指導と集団指導を実施

80 各種予防接種事業費 保健推進課 436,596 431,754 [65]  
健康生きがい課 (410,758 405,540)

予防接種名		予定人数
集団	結核(BCG)	1,350人
個別	ポリオ	1,200人
	日本脳炎	5,500人
	四種混合	5,300人
	三種混合	500人
	二種混合	1,100人
	麻しん・風しん混合	2,900人
	子宮頸がん	100人
	ヒブ	5,700人
	小児用肺炎球菌	5,700人
	水痘	3,400人
	高齢者インフルエンザ	23,456人
	高齢者肺炎球菌	5,000人

81 未熟児訪問指導事業費 保健推進課 65 65 [66]  
(110 110)

未熟児の健やかな成長と養育する保護者の支援のための訪問指導に  
要する経費

## 平成27年度当初予算 事業概要

## 健康福祉部

No.	事業名及び事業概要	事業費 / 一般財源 (前年度)	予算 説明書 ページ
82	<b>未熟児養育医療費給付費</b> 医師が入院養育を必要と認めた未熟児に対する入院養育費の一部扶助等に要する経費	保健推進課 15,201 年金医療課 (17,085)	3,076 [66] 3,309
83	<b>風しん予防接種助成事業費</b> 風しん予防のため、京都府が実施する抗体検査等で抗体価が低いと診断され、予防接種を受けた対象者に対し、接種費用の2/3を助成	保健推進課 586 (2,720)	308 [66] 1,360
84	<b>休日急病診療所運営費</b> 休日急病診療所の運営に要する経費 ・ 年間開設日数 (医科) 70日 (歯科) 72日 ・ 開設時間等 日祝日・年末年始 10:00~17:00	保健推進課 29,776 (29,981)	10,824 [66] 11,790
85	<b>老人保護措置費等</b> 65歳以上で生活環境や経済的理由等により居宅での養護を受けることが困難であると認められる場合に対する入所措置 老人保護施設措置見込 60人	健康生きがい課 124,268 (128,056)	104,026 [58] 103,000
86	<b>在宅要介護老人対策費</b> ・ 一人暮らし高齢者等訪問活動事業補助金 2,000 ・ 在宅寝たきり高齢者見舞品支給 380 ・ 老人福祉電話等 1,662 ・ シルバーホン 16,711 ・ 家具等倒壊防止金具等設置助成 1,500	健康生きがい課 22,253 (24,388)	20,978 [58] 23,113
87	<b>老人クラブ助成金</b> 高齢者の老後の生活を健全で豊かなものにし、高齢者の福祉の増進に資することを目的とする老人クラブの育成助成に要する経費	健康生きがい課 5,910 (6,102)	3,665 [58] 3,781



No.	事業名及び事業概要	事業費 / 一般財源		予算 説明書 ページ
		(前年度)	(前年度)	

88	<b>老人園芸ひろば管理費</b>	健康生きがい課	992 (1,026)	216 250	[ 58 ]
----	-------------------	---------	----------------	------------	--------

60歳以上の市民を対象に、心身の健康を増進し、交流を深める場としての園芸ひろばの管理・運営に要する経費



<府立木津高校システム園芸科による園芸教室の様子>

89	<b>敬老会開催費</b>	健康生きがい課	11,636 (11,076)	11,636 11,076	[ 58 ]
----	---------------	---------	--------------------	------------------	--------

70歳以上の市民を対象に、文化センターにて式典を開催するための経費

90	<b>高齢者活動事業費</b>	健康生きがい課	1,679 (1,680)	83 84	[ 58 ]
----	-----------------	---------	------------------	----------	--------

高齢者が生き生きとした社会の実現に向けた各種サービスに要する経費

- ・ 健康まつりの開催
- ・ 宇治市連合喜老会等への助成
- ・ 敬老月間事業の実施
- ・ 宇治市高齢者住まいに関する指針の認証制度



<市長の表敬訪問(敬老月間事業)>

## 平成27年度当初予算 事業概要

## 健康福祉部

No.	事業名及び事業概要	事業費 / 一般財源 (前年度)	予算 説明書 ページ
91	宇治市シルバー人材センター運営助成費	4,490 (3,740)	4,490 [58] 3,740
	定年後、自己の労働能力を活用し、自らの生きがいの充実と社会参加を希望する高齢者の就業機会の増大と福祉の増進を目的とする公益社団法人宇治市シルバー人材センターに対する助成		
92	介護用具リサイクル事業費	705 (891)	321 [58] 372
	介護用具(特殊寝台・車いす・入浴用いす・エアマット)のリサイクル事業を委託		
93	一人暮らし高齢者等給配食サービス補助金	4,200 (4,305)	0 [58] 0
	地区社会福祉協議会・学区福祉委員会が実施する一人暮らし高齢者等に対する給配食サービスの経費を補助		
94	高齢者あん摩・マッサージ・指圧・はり・きゅう施術費助成事業費	12,842 (13,672)	5,642 [58] 6,153
	高齢者の健康の保持及び福祉の増進を図るため、市民税非課税者を対象にあん摩・マッサージ・指圧・はり・きゅうの施術費の一部を助成(上限 年間12,000円)		
95	高齢者住宅改造助成費	2,100 (2,100)	2,100 [58] 2,100
	介護保険法における要支援・要介護の認定を受けた者の居住する住宅又はその敷地の改造のうち、介護保険制度の対象外となる工種(リフト・エレベーター等)について市単独施策として助成 補助率 1/2 (上限 30万円)		

No.	事業名及び事業概要	事業費 / 一般財源 (前年度)	予算 説明書 ページ
-----	-----------	---------------------	------------------

96	地域介護・福祉空間整備費補助金	健康生きがい課 45,904 (10,000)	0 [58] 0)
----	-----------------	-------------------------------	--------------

高齢者が介護を必要となっても住み慣れた日常生活圏域において生活を継続することができるための基盤整備に対する補助

圏域	対象
南宇治	認知症グループホーム
	小規模多機能
全域	定期巡回・随時対応型訪問介護看護
	介護予防拠点

97	高齢者虐待対策事業費	健康生きがい課 1,560 (800)	299 [58] 277)
----	------------	---------------------------	------------------

一時的な避難を目的として、虐待を受けた高齢者を施設に措置入所させるための経費

98	介護予防安心住まい推進事業費	健康生きがい課 2,400 (3,200)	0 [58] 0)
----	----------------	-----------------------------	--------------

介護保険の認定を受けていない65歳以上の高齢者の生活機能の維持・向上や転倒事故の防止を図るために、住宅の改修工事に要した費用の一部を府補助金を活用し助成  
補助率 2/3 (上限 16万円)

99	高齢者日常生活支援事業費	健康生きがい課 2,500 (3,000)	0 [58] 0)
----	--------------	-----------------------------	--------------

市民税非課税世帯の高齢者を対象に、NPOやシルバー人材センター等が実施する日常生活支援サービスの利用料金の助成に要する経費

利用者 : 65歳以上で市民税非課税世帯の高齢者  
事業者 : NPO、シルバー人材センターなど営利を目的としない団体  
助成額 : 利用者に対し減免した相当額(上限 年間1人あたり1万円)

No.	事業名及び事業概要	事業費 / 一般財源		予算 説明書 ページ
		(前年度)	( )	

100	高齢者成年後見制度助成費	健康生きがい課	1,992 (1,732)	0 0)	[58]
-----	--------------	---------	------------------	---------	------

判断能力が不十分な認知症高齢者の福祉の増進を図るため、  
低所得者に成年後見の申立費用や後見人等報酬を助成

101	高齢者アカデミー運営費	健康生きがい課	5,154 (4,554)	2,514 3,614)	[58]
-----	-------------	---------	------------------	-----------------	------

高齢者の社会参画と生きがいづくりを目的として、京都文教大学と  
連携し多様な世代が学び合い交流する高齢者アカデミーの運営に  
要する経費

- 対象者 : 70歳以上の市民  
 開催場所 : 京都文教大学  
 授業内容 : 週1回の科目履修、月1回のグループワーク  
 受講費用 : 半期1万円  
 入学時期 : 平成27年9月(敬老月間)

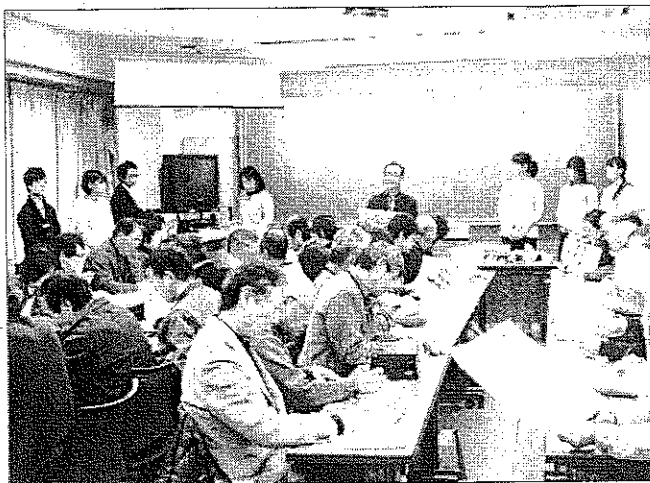

<グループワーク>

平成27年度当初予算 事業概要

健康福祉部

No.	事業名及び事業概要	事業費 / 一般財源 (前年度)	予算 説明書 ページ
102	<p><b>高齢者スポーツ大会開催費</b> <span style="float: right;">健康生きがい課</span></p> <p>高齢者の健康づくりと交流を深めるため、体に負担をかけずにできる ニュースポーツの大会を開催</p> <p>対象者 : 60歳以上の市民 開催場所 : 西宇治体育館等 大会種目 : グラウンド・ゴルフ、ペタンク、ディスコン等 参加費用 : 500円 開催日 : 平成27年11月13日(金)</p>	<p>2,400 (2,400)</p> <p>1,353 2,150</p>	[ 58 ]
103	<p><b>地域福祉センター管理運営費</b> <span style="float: right;">健康生きがい課</span></p> <p>地域福祉センター(6カ所)の管理運営費</p> <ul style="list-style-type: none"> <li>・ 木幡地域福祉センター管理運営費 <span style="float: right;">6,222</span></li> <li>・ 開地域福祉センター管理運営費 <span style="float: right;">6,203</span></li> <li>・ 西小倉地域福祉センター管理運営費 <span style="float: right;">17,338</span></li> <li>・ 東宇治地域福祉センター管理運営費 <span style="float: right;">7,669</span></li> <li>・ 広野地域福祉センター管理運営費 <span style="float: right;">6,091</span></li> <li>・ 榎島地域福祉センター管理運営費 <span style="float: right;">6,099</span></li> </ul>	<p>49,622 (49,542)</p> <p>49,622 49,542</p>	[ 60 ]
104	<p><b>地域福祉センター再整備事業費</b> <span style="float: right;">健康生きがい課</span></p> <p>介護予防教室の定員増等に対応するため、教室実施箇所の機能 拡充等に要する経費</p> <ul style="list-style-type: none"> <li>・ 地域福祉センター改修工事(木幡、平盛デイ)</li> <li>・ 地域福祉センター等改修設計(小倉デイ)</li> </ul>	<p>110,000 (42,192)</p> <p>16,000 13,432</p>	[ 60 ]

平成27年度当初予算 事業概要

健康福祉部

No.	事業名及び事業概要	事業費 / 一般財源 (前年度)	予算 説明書 ページ
-----	-----------	---------------------	------------------

105	【拡充】各種検診・健康診査事業費	健康生きがい課 114,149 (132,239)	95,530 [65] 93,381 [66]
-----	------------------	---------------------------------	----------------------------

がん、心臓病、脳卒中等の生活習慣病を予防する対策の一環として、  
これらの疾病の早期発見を目的とした各種健(検)診を実施

	27年度		対象		受診 方法
	事業費	一財	年齢	性別	
健康診査	1,267	423	40歳以上(生活保護等)	男女	個別
胃がん	9,445	8,653	40歳以上	男女	集団
子宮がん	22,769	20,010	20歳以上隔年	女性	個別
子宮がん(臨時分)			20歳及びクーポン未使用者	女性	個別
乳がん	29,588	25,115	40歳以上隔年	女性	個別
乳がん(臨時分)			40歳及びクーポン未使用者	女性	個別
肺がん	3,141	3,078	40歳以上	男女	集団
大腸がん	27,665	24,339	40歳以上	男女	個別
大腸がん(臨時分)			40・45・50・55・60歳で個別検診未受診者	男女	個別
成人歯科	366	112	40・50・60・70歳	男女	個別
肝炎ウイルス	7,510	1,402	40歳以上	男女	個別
肝炎ウイルス(臨時分)			40・45・50・55・60歳	男女	個別
結核予防	2,672	2,672	65歳以上	男女	集団
前立腺がん	9,726	9,726	55歳以上	男性	個別
計	114,149	95,530			

※【拡充】未受診者に対し無料クーポン券を配付

106	骨粗しょう症予防対策費	健康生きがい課 996 (1,132)	308 [65] 723
-----	-------------	---------------------------	-----------------

予防教室等での骨量測定・健康指導に要する経費

107	食生活改善推進員養成費	健康生きがい課 468 (0)	468 [66] 0
-----	-------------	-----------------------	---------------

地域に根差した食育活動の推進を図るため、ボランティア活動を行う  
食生活改善推進員を養成するための経費

平成27年度当初予算 事業概要

健康福祉部

No.	事業名及び事業概要	事業費 / 一般財源 (前年度)	予算 説明書 ページ
108	<p><b>訪問介護利用者負担助成事業費</b> <span style="float: right;">介護保険課</span></p> <p>障害者自立支援法によるホームヘルプサービスの利用において境界層と認定された方に対する、介護保険の利用者負担軽減措置</p>	<p>179                      45 [ 58 ]</p> <p>(179                      45)</p>	
109	<p><b>介護保険利用者負担軽減助成費</b> <span style="float: right;">介護保険課</span></p> <p>生計困難な介護保険利用者に対し、利用者負担を減免した社会福祉法人等に対する補助</p>	<p>805                      202 [ 58 ]</p> <p>(237                      60)</p>	

平成27年度当初予算 事業概要

健康福祉部

No.	事業名及び事業概要	事業費 / 一般財源 (前年度)	予算 説明書 ページ
110	<p><b>福祉医療費支給費</b></p> <p>年金医療課</p> <p>重度心身障害者及びひとり親家庭の方が保険診療を受けた際の 一部負担金を扶助</p>	<p>457,666</p> <p>(445,846)</p> <p>229,704</p> <p>223,403)</p>	[ 57 ]
111	<p><b>重度心身障害老人健康管理費</b></p> <p>年金医療課</p> <p>後期高齢者医療制度の被保険者である重度心身障害老人が保険診療 を受けた際の一部負担金を扶助</p>	<p>155,684</p> <p>(162,025)</p> <p>77,861</p> <p>81,032)</p>	[ 57 ]
112	<p><b>在日外国人重度障害者特別給付金支給費</b></p> <p>年金医療課</p> <p>国民年金法の国籍要件が撤廃された昭和57年1月1日より前から既に重度の 障害者となっている在日外国人無年金者に対し市独自措置として給付金を支給 (月額 36,000円)</p>	<p>1,728</p> <p>(1,728)</p> <p>1,728</p> <p>1,728)</p>	[ 57 ]
113	<p><b>老人医療費支給費</b></p> <p>年金医療課</p> <p>65歳以上70歳未満の方が保険診療を受けた際の一部負担金のうち、 自己負担金相当額を除いて扶助</p> <p>制度見直しの内容</p> <ul style="list-style-type: none"> <li>・ 平成27年4月より自己負担割合の見直し(1割 → 2割)</li> <li>・ 平成27年8月より世帯類型・所得制限の見直し(経過措置あり)</li> </ul>	<p>224,485</p> <p>(383,496)</p> <p>112,466</p> <p>182,803)</p>	[ 58 ]
114	<p><b>在日外国人高齢者特別給付金支給費</b></p> <p>年金医療課</p> <p>大正15年4月1日以前生まれの制度的無年金者である在日外国人高齢者に 対し市独自措置として給付金を支給 (月額 10,000円)</p>	<p>840</p> <p>(1,080)</p> <p>840</p> <p>1,080)</p>	[ 58 ]



平成27年度当初予算 事業概要

健康福祉部

No.	事業名及び事業概要	事業費 / 一般財源 (前年度)	予算 説明書 ページ
-----	-----------	---------------------	------------------

115	後期高齢者医療事業療養給付費負担金	年金医療課 1,519,220 (1,427,665)	1,519,220 1,427,665 [58]
-----	-------------------	-----------------------------------	-----------------------------

京都府後期高齢者医療広域連合への負担金  
本市被保険者の医療費の一部を負担

116	<b>拡充</b> 子育て支援医療費支給費	年金医療課 498,458 (429,805)	355,462 [60] 301,366)
-----	-----------------------	-------------------------------	--------------------------

保険診療を受けた際の一部負担金のうち、自己負担分(200円)を除いた額  
または自己負担月3,000円超分を扶助

- ・ 小学校6年生までの乳幼児及び児童(0歳～小学校6年生)
  - 入院 保険診療を受けた際の一部負担金のうち200円を除く額
  - 入院外 入院同様一部負担金のうち200円を除く額  
(3歳～小学校6年生までが宇治市独自)

【拡充】

- ・ 中学校3年生までの生徒(中学校1～3年生)
  - 入院 保険診療を受けた際の一部負担金のうち200円を除く額
  - 入院外 月3,000円超分を償還払い

<拡充前(平成27年8月診療分まで)>

	就学前		小学校
	0~2歳	3~5歳	1~6年生
入院	現物給付(月200円負担)		
入院外	市独自		



<拡充後(平成27年9月診療分から)>

	就学前		小学校	中学校
	0~2歳	3~5歳	1~6年生	1~3年生
入院	現物給付(月200円負担)			
入院外	市独自			償還 (3,000円超)

平成27年度当初予算 事業概要

建設部

No.	事業名及び事業概要	事業費 / 一般財源 (前年度)	予算 説明書 ページ
1	<p><b>橋梁長寿命化修繕事業費</b></p> <p>橋梁長寿命化計画に基づき、予防的な修繕等を実施</p>	<p>道路建設課 95,500 12,100 [76]</p> <p>(80,000 36,000)</p>	
2	<p><b>一般道路改良事業費</b></p> <p>道路改良及び舗装新設工事</p>	<p>道路建設課 62,616 30,541 [76]</p> <p>(54,000 39,300)</p>	
3	<p><b>交通安全施設整備事業費</b></p> <p>交差点改良工事及び通学路安全対策等を実施</p>	<p>道路建設課 46,000 34,500 [76]</p> <p>(43,000 43,000)</p>	
4	<p><b>私道改良事業費</b></p> <p>舗装・側溝等改修補助 (補助率 4/5) 横断側溝改修補助 (補助率 9/10)</p>	<p>道路建設課 13,000 13,000 [76]</p> <p>(18,000 18,000)</p>	
5	<p><b>人にやさしい道づくり事業費</b></p> <p>城南荘本通りの下水道面整備工事にあわせて、路面のカラー舗装等を行い、地域との協力のもと、桜並木を活かした道路を整備</p>	<p>道路建設課 30,000 1,000 [76]</p> <p>(10,000 7,000)</p>	

事業年度 17年度～28年度  
 全体計画 L=450m  
 幅員 W=8.0m～11.0m



No.	事業名及び事業概要	事業費 / 一般財源 (前年度)	予算 説明書 ページ
-----	-----------	---------------------	------------------

6	辺地整備事業費	道路建設課 46,000 (44,000)	0 [76] 0)
---	---------	-----------------------------	--------------

辺地総合整備計画に基づき、笠取地区・炭山地区における生活道路を整備

<平出中畑線>

全体計画 L=1,600m  
幅員 W=6.0m  
27年度事業費 20,900  
(用地補償、道路拡幅工事)

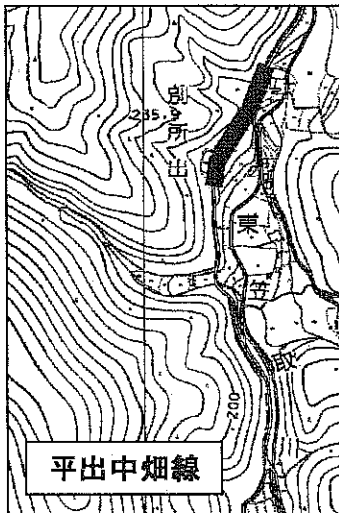

<梅谷大平線>

全体計画 L=180m  
幅員 W=4.0m  
27年度事業費 4,000  
(測量委託)



<久田底広線>

全体計画 L=1,500m  
幅員 W=4.0~6.0m  
27年度事業費 6,900  
(調査・補償委託)

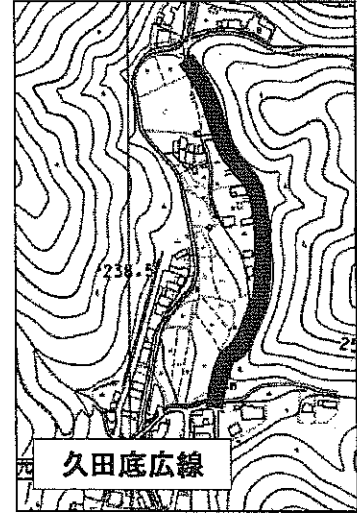

<志津川池ノ尾線>

全体計画 L=300m  
幅員 W=3.0~5.5m  
27年度事業費 11,200  
(道路改良工事)

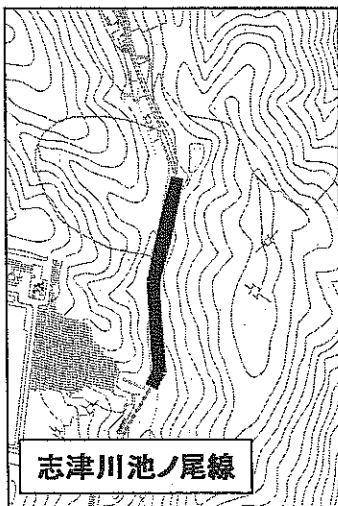

<志津川池ノ尾線(宮前橋)>

全体計画 L=180m  
幅員 W=5.0m  
27年度事業費 3,000  
(詳細設計)



No.	事業名及び事業概要	事業費 / 一般財源 (前年度)	予算 説明書 ページ
-----	-----------	---------------------	------------------

7	宇治国道踏切改良事業費	道路建設課 228,940 (25,900)	2,690 [76] 1,650
---	-------------	---------------------------	---------------------

踏切改良促進法において改良が位置づけられている宇治国道踏切について、歩行者等の安全確保を図るため、道路改良及び踏切改良を実施

事業年度 19年度～28年度  
 全体計画 L=100m  
 幅員 W=9.0m

27年度事業費 228,940  
 (工事委託・用地補償)

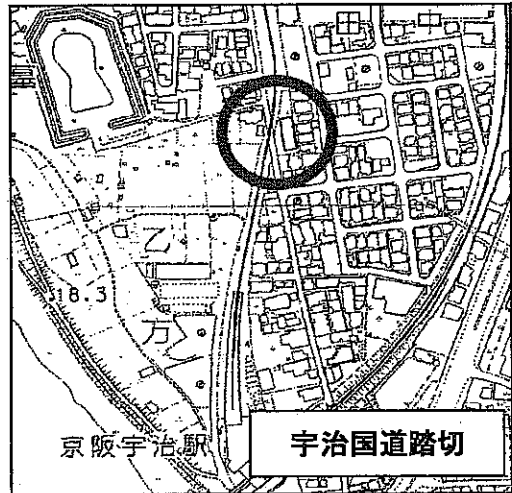

宇治国道踏切改良事業  
 <債務負担行為設定>

限度額 180,000 2表  
 期間 27～28

8	新宇治淀線関連道路整備事業費	道路建設課 89,590 交通政策課 (49,372)	10,450 [76] 13,684
---	----------------	--------------------------------	-----------------------

新宇治淀線のJR奈良線アンダーパス区間において、沿道利用に必要となる北側側道等の関連道路の整備

(新宇治淀線北側側道)

全体計画 L=100m  
 幅員 W=5.0m

27年度事業費 67,310  
 (道路整備工事・用地補償等)

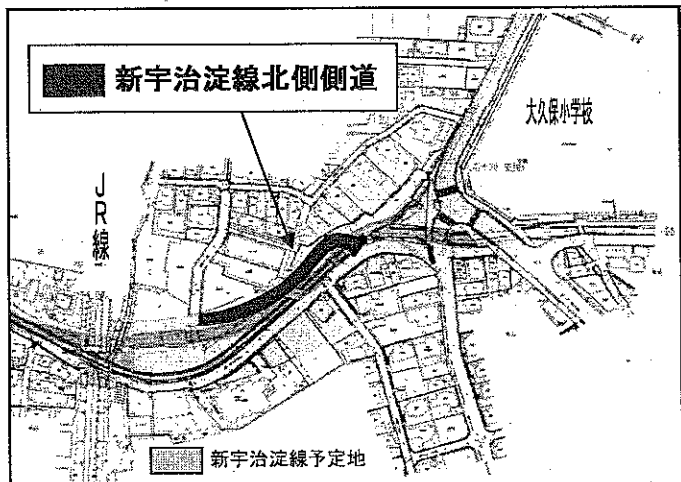

No.	事業名及び事業概要	事業費 / 一般財源 (前年度)	予算 説明書 ページ
-----	-----------	---------------------	------------------

9	宇治五ヶ庄線道路改良事業費	道路建設課 21,120 (60,220)	5,620 [76] 6,470
---	---------------	-----------------------------	---------------------

宇治五ヶ庄線における歩行者の安全確保を図るため、歩道拡幅等を実施

全体計画 L=650m

27年度事業費 21,120  
(歩道拡幅工事等)



10	市道交通量調査事業費	道路建設課 6,000 (0)	6,000 [76] (0)
----	------------	-----------------------	-------------------

全国道路街路交通情勢調査(道路交通センサス)にあわせて、  
交通量調査を実施

11	槇島石橋地区道路整備事業費	道路建設課 20,883 (6,500)	2,223 [76] 6,500
----	---------------	----------------------------	---------------------

十一外線等の渋滞対策として、交差点改良等を実施

27年度事業費 20,883  
(交差点改良工事等)



12	新宇治淀線府営事業負担金	道路建設課 81,000 (81,000)	8,100 [79] 8,100
----	--------------	-----------------------------	---------------------

京都府が実施する新宇治淀線事業に伴う府営事業負担金

平成27年度当初予算 事業概要

建設部

No.	事業名及び事業概要		事業費 / 一般財源 (前年度)	予算 説明書 ページ
13	<b>道路維持修繕事業費</b>	維持課	600,464 (617,721)	572,992 [75] 589,250
	道路維持補修及び道路清掃等に要する経費			
	側溝等改修工事		291,200	
	道路舗装補修工事		112,696	
	路面復旧受託工事		26,000	
	側溝浚渫・道路区画線等補修		28,100	
	街路樹管理・清掃・トンネル管理委託等		116,898	
	道路修繕原材料等		25,570	
14	<b>安全・安心まちづくり推進事業費</b>	維持課	33,400 (33,400)	32,400 [75] 32,400
	通学路等の安全確保や地域の防犯対策の観点から防犯灯や道路等の整備を実施			
15	<b>新規 街灯LED化事業費</b>	維持課	59,958	6,058 [76]
	維持管理費の低減、節電及び温室効果ガス排出量の削減を目的として計画的に街灯(防犯灯)のLED化を実施			
	年間温室効果ガス排出量削減効果 約61.3t-CO <sub>2</sub>			
16	<b>河川排水路等維持管理費</b>	維持課 雨水対策課	119,664 (132,108)	119,664 [77] 132,108
	河川排水路等の維持補修及び清掃等に要する経費			

No.	事業名及び事業概要	事業費 / 一般財源 (前年度)	予算 説明書 ページ
17	排水路改良事業費	雨水対策課 126,700 (97,000)	42,300 [78] 400)

市街地等における浸水対策として排水路等の新設・改良及び老朽化対策を実施

<主な実施内容>

小倉5号(工事)

伊勢田10号系統(工事)

菟道丸山地区(工事)

木幡陣ノ内地区(工事)

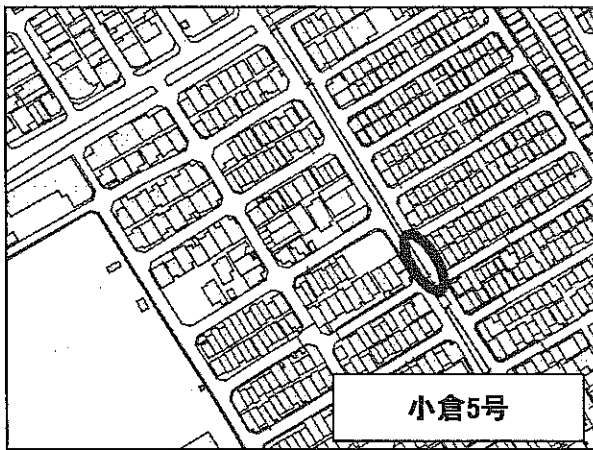

小倉5号

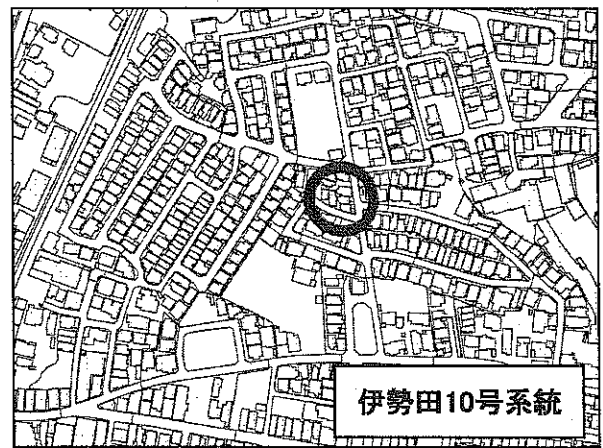

伊勢田10号系統

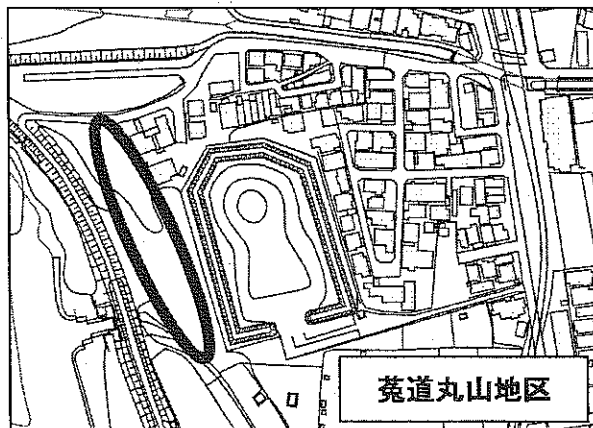

菟道丸山地区



木幡陣ノ内地区

No.	事業名及び事業概要	事業費 / 一般財源 (前年度)	予算 説明書 ページ
18	<p><b>名木川改修事業費</b></p> <p>雨水対策課</p> <p>新宇治淀線の整備にあわせて名木川を改修し、治水能力の向上を図る</p> <p>全体計画 L=344.6m 27年度事業費 143,798 (河川改修工事・用地補償等)</p>	<p>143,798 (294,493)</p>	<p>94,545 [78] 45,944</p>
19	<p><b>市営住宅施設改良事業費</b></p> <p>住宅課</p> <p>宇治玉池市営住宅における浴室改修工事等を実施</p>	<p>115,672 (71,392)</p>	<p>1,227 [81] 15,787</p>
20	<p><b>新規 ウトロ地区住環境改善事業費</b></p> <p>道路建設課 雨水対策課 住宅課</p> <p>ウトロ地区の住環境改善に向けた、公的住宅の詳細設計及び 関連道路・水路等の設計・工事を実施</p>	<p>267,360</p>	<p>1,713 [81]</p>

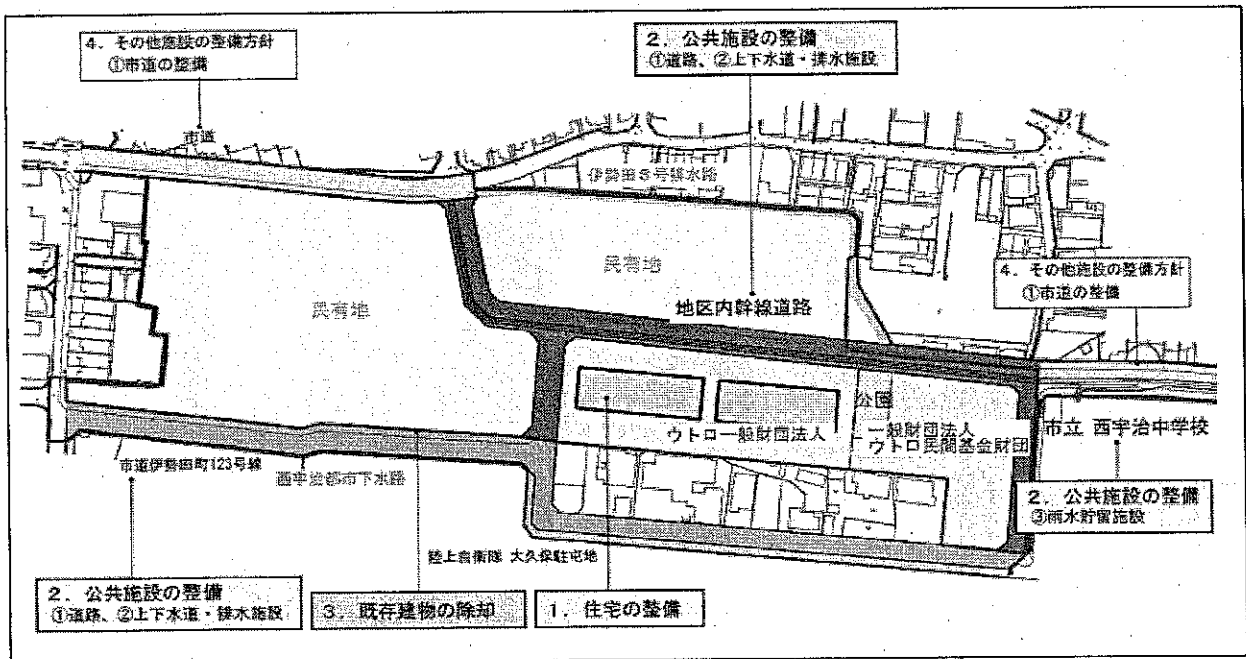



No.	事業名及び事業概要	事業費 / 一般財源 (前年度)	予算 説明書 ページ
-----	-----------	---------------------	------------------

1	<b>名木百選保全費</b>	公園緑地課 505 (515)	505 [47] 515)
---	----------------	-----------------------	------------------

名木百選保全事業補助・名木現況調査等

2	<b>緑化啓発費</b>	公園緑地課 1,576 (1,590)	1,576 [47] 1,590)
---	--------------	---------------------------	----------------------

花と緑のキャンペーン (平成27年4月29日(水・祝))

緑化フェア (平成27年10月11日(日))

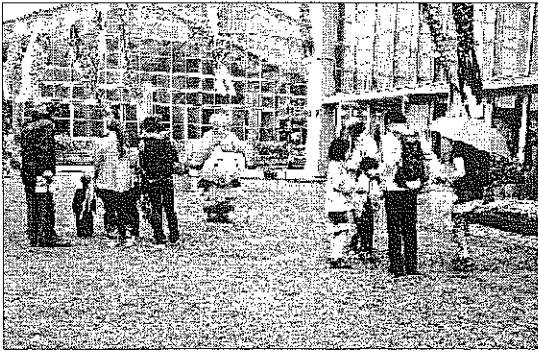

<花と緑のキャンペーン>



<緑化フェア>

3	<b>まちかどふれあい花だん推進事業費</b>	公園緑地課 3,670 (3,592)	2,170 [47] 2,092)
---	-------------------------	---------------------------	----------------------

道路等の公的空間に整備した花だんを町内会や喜老会等のボランティア団体に開放し、花苗や肥料の提供を通じ、地域活動の支援と地域緑化を推進

4	<b>みどりのボランティア推進事業費</b>	公園緑地課 2,247 (2,259)	1,247 [47] 1,259)
---	------------------------	---------------------------	----------------------

都市の緑化・美化を市民との協働で進めるため、緑化リーダーとなるボランティアを養成し、その活動を支援

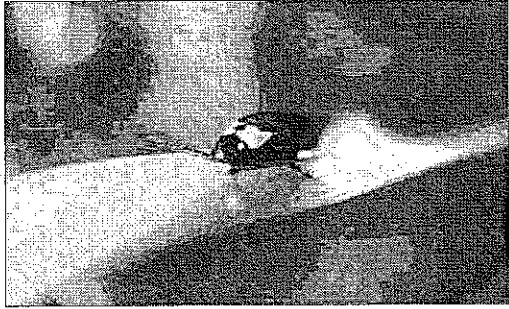

<みどりのボランティアの活動>

No.	事業名及び事業概要	事業費 / 一般財源 (前年度)	予算 説明書 ページ
5	<b>公園維持管理費</b> 公園・遊園等の維持管理経費	公園緑地課 85,134 (89,579)	84,494 [80] 88,992
6	<b>公園施設管理委託費</b> 黄檗公園、西宇治公園、植物公園等の管理運営経費	公園緑地課 333,506 (323,326)	224,578 [80] 213,805
7	<b>源氏ゆめほたる事業費</b> 植物公園内のせせらぎで成長したホタルを鑑賞し、憩いとやすらぎを提供するため、蛍ナイトー開園を実施  <事業内容> 平成27年5月23(土)～平成27年6月14日(日) (月曜日を除く20日間)  「ほたるバス」 市役所駐車場と植物公園を結ぶシャトルバス ナイター開園期間中の毎週土・日曜日運行(無料)	公園緑地課 4,300 (4,300)	2,800 [80] 2,800
			
			<ゲンジボタル>
8	<b>公園バリアフリー整備事業費</b> 各公園のバリアフリー化及び遊具の改修を実施  平成27年度実施箇所 熊小路東児童公園ほか24カ所	公園緑地課 33,600 (38,230)	4,600 [80] 5,330

No.	事業名及び事業概要	事業費 / 一般財源 (前年度)	予算 説明書 ページ
9	黄槩公園再整備事業費	公園緑地課 208,400 (62,268)	3,400 [80] 15,468

黄槩公園における防災機能の強化や、施設課題の解消を図るため  
抜本的改修を実施

<事業内容>

体育館耐震改修工事等

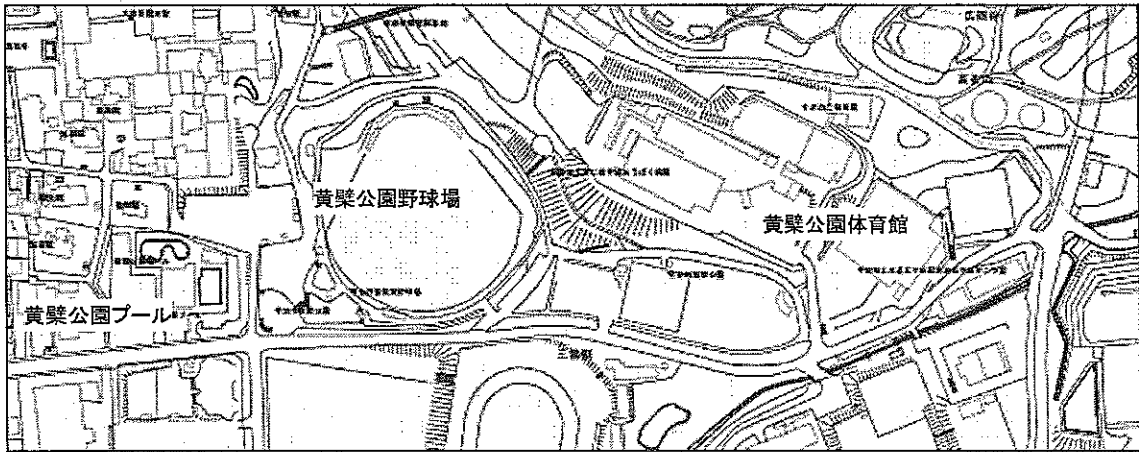

10	まちづくり活動支援事業費	都市計画課 1,635 (1,589)	1,135 [79] 1,589
----	--------------	---------------------------	---------------------

まちづくりへの市民参加を積極的に推進するため、地区まちづくり協議会  
への活動支援等を実施

No.	事業名及び事業概要	事業費 / 一般財源 (前年度)	予算 説明書 ページ
-----	-----------	---------------------	------------------

- 11 都市景観形成対策費 歴史まちづくり推進課 5,002 5,002 [79]  
(5,082 5,082)

宇治市景観計画に基づき、良好な景観形成を図るため、建築物等の規制誘導を行い、景観アドバイザーによる相談や重点区域における景観形成助成を実施

対象		補助率	補助上限
景観重要建造物	重点区域内の指定された建造物		300万円
建築物・工作物等	景観重要公共施設(道路)沿道	1/2	100万円
	1 府道宇治淀線(宇治橋通り地区)の一部		
	2 府道宇治停車場線(宇治橋通り地区)の一部		
	3 府道宇治小倉停車場線(宇治橋通り地区)の一部		
	4 府道平等院線		
	5 市道宇治志津川線の一部		
	6 府道宇治公園線		
	7 市道白川浜山本線		
	8 府道万福寺線		
9 市道乙方三番割線の一部			
屋外広告物	重点区域全域		50万円

- 12 違反広告物除却推進事業費 歴史まちづくり推進課 75 0 [79]  
(97 0)

屋外広告物法、宇治市屋外広告物条例に基づき、良好な景観形成を図るため、市民と協働して、違反広告物の除去を推進

- 13 歴史的風致維持向上計画推進事業費 歴史まちづくり推進課 498 498 [79]  
(596 596)

歴史的風致の維持向上のため、史跡宇治川太閤堤跡や地域の歴史・文化資源を活かすまちづくりの推進に要する経費

No.	事業名及び事業概要	事業費 / 一般財源 (前年度)	予算 説明書 ページ
-----	-----------	---------------------	------------------

14 (仮)宇治川太閤堤跡歴史公園関係事業 歴史まちづくり推進課 794,599 65,527  
(79,489 33,422)

(仮)宇治川太閤堤跡歴史公園の整備に要する経費

① (仮)宇治川太閤堤跡歴史公園交流ゾーン整備事業費 667,570 60,590 [80]

公社先行取得用地買戻し 657,000

宇治茶と歴史・文化の香るまちづくり関連用地 限度額 660,000 2表  
購入事業(その3) 期間 27～31  
<債務負担行為設定>

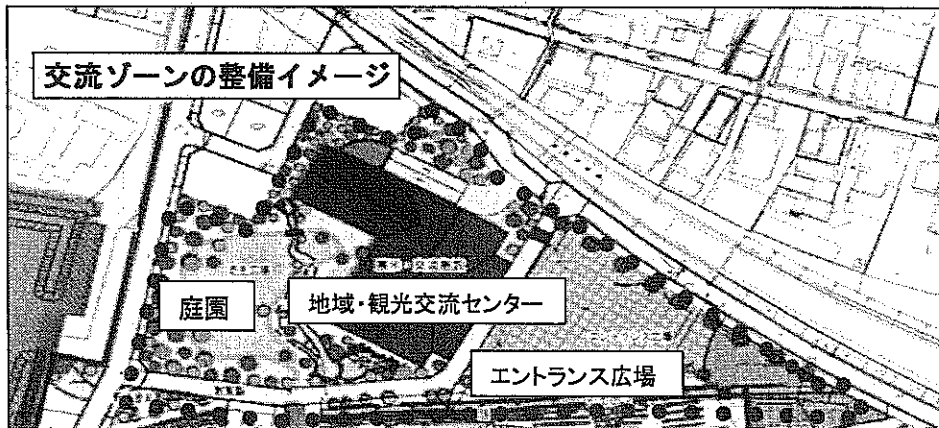

② (仮)宇治川太閤堤跡歴史公園史跡ゾーン整備事業費 127,029 4,937 [92]

- ・ 遺構再現パネル製作 33,480
- ・ 遺構外(池)造成工事 60,000
- ・ 茶園設計・工事 28,000

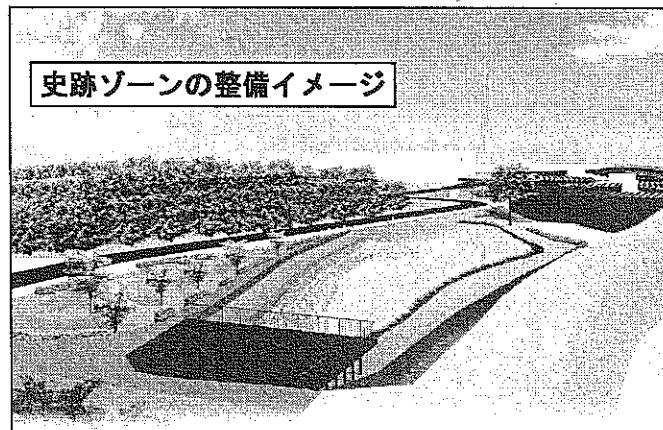

## 平成27年度当初予算 事業概要

## 都市整備部

No.	事業名及び事業概要	事業費 / 一般財源 (前年度)	予算 説明書 ページ
15	<b>文化的景観保護推進事業費</b> <span style="float: right;">歴史まちづくり推進課</span>	17,874 (6,714)	744 [92] 964
	重要文化的景観「宇治の文化的景観」の保存・活用を図るための経費		
	重要構成要素修理修景業務 <span style="float: right;">16,478</span>		
16	<b>耐震診断・耐震改修推進事業費</b> <span style="float: right;">建築指導課</span>	102,953 (82,060)	25,801 [75] 20,515
	建築物耐震改修促進計画に基づき、耐震性の向上を図り、倒壊等による災害を未然に防ぐための耐震診断・耐震改修助成等に要する経費		
17	<b>JR奈良線複線化促進協議会負担金</b> <span style="float: right;">交通政策課</span>	197 (199)	197 [44] 199
	JR奈良線複線化促進協議会への負担金		
18	<b>自転車等駐車場管理費</b> <span style="float: right;">交通政策課</span>	165,028 (167,570)	54,796 [44] 57,167
	自転車等駐車場管理運営経費		
19	<b>自転車放置防止対策費</b> <span style="float: right;">交通政策課</span>	8,780 (8,759)	4,890 [44] 4,673
	自転車放置防止対策に要する経費		
20	<b>交通バリアフリー推進事業費</b> <span style="float: right;">交通政策課</span>	10,595 (2,919)	10,595 [44] 2,919
	宇治市交通バリアフリー全体構想に基づき、木幡駅周辺地区のバリアフリー推進のための基本構想を策定		

## 平成27年度当初予算 事業概要

## 都市整備部

No.	事業名及び事業概要	事業費 / 一般財源 (前年度)	予算 説明書 ページ
21	<b>JR奈良線複線化関係事業</b>	交通政策課 道路建設課	91,008 57,358 (37,226 37,226)
	JR奈良線高速化・複線化事業の補助金及び関連事業に要する経費		
	① JR奈良線複線化事業補助金	交通政策課	55,308 55,308 [44]
	JR奈良線高速化・複線化事業の補助金 事業期間:概ね10年間(平成25~35年度) 総事業費:369億円(うち宇治市負担約39.3億円)		
	<b>新規</b> ② 菟道志津川線道路改良事業費	道路建設課	17,340 890 [76]
	JR奈良線高速化・複線化事業にあわせた、道路改良及び 踏切改良を実施(測量設計)		
	<b>新規</b> ③ JR新田駅前広場整備事業費	道路建設課	18,360 1,160 [76]
	JR新田駅東側駅前広場等の整備(測量設計)		
22	<b>市営駐車場管理費</b>	交通政策課	4,781 0 [46]
	市営駐車場管理運営経費 (4,340 0)		

平成27年度当初予算 事業概要

議会事務局

No.	事業名及び事業概要	事業費 / 一般財源 (前年度)	予算 説明書 ページ
-----	-----------	---------------------	------------------

1	<b>【拡充】議会改革推進事業費</b>	議会事務局 1,066	1,066 [37]
	・各常任委員会等の研修活動費	480	
	・本会議等インターネット配信経費	586	

【拡充】平成27年3月定例会より、本会議・常任委員会のインターネット配信によるライブ中継を実施



## 平成27年度当初予算 事業概要

## 教 育 部

No.	事業名及び事業概要	事業費 / 一般財源 (前年度)	予算 説明書 ページ
1	<b>緊急安全対策事業</b>	教育総務課 40,318 学校教育課 (41,802)	25,318 26,802
	① 地域緊急安全対策事業費	教育総務課 39,590	24,590 [85]
	小学校・中学校・幼稚園における児童・生徒等の安全確保を図るため、 地域・保護者の協力を得て、学校運営支援員を配置(1日4時間以上)		
	② 幼稚園緊急安全対策事業費	学校教育課 728	728 [90]
	私立幼稚園における運営支援員の配置に対して補助(補助率 1/3)		
2	<b>事務事業点検評価事業費</b>	教育総務課 120 (120)	120 [85] 120
	教育委員会の所管する事務事業の点検・評価等に要する経費		
3	<b>図書館ボランティア養成事業費</b>	学校教育課 69 (69)	69 [85] 69
	地域の教育力に着目し、学校図書館の運営や図書館活動に協力して いただくため、希望する保護者・市民を対象に「図書館ボランティア」の 養成事業を実施		
4	<b>へき地校通学対策費</b>	学校教育課 19,399 (19,397)	16,399 [85] 16,397
	スクールバス3台及び給食運搬車の運行等に要する経費 (笠取小学校特認校児童の送迎含む)		
	【臨時】スクールバス更新(1台)	3,000	
5	<b>拡充 図書館教育充実事業費</b>	学校教育課 22,895 (18,689)	22,895 [85] 18,689
	学校図書館司書が小・中学校を定期的に巡回する体制を構築し、 子どもたちの学習活動や読書活動を支援		
	【拡充】ことばの力の充実・向上を図る研究事業 27～29年度の3年間、1ブロックを指定し、新たに図書館司書を配置		

No.	事業名及び事業概要	事業費 / 一般財源 (前年度)	予算 説明書 ページ
-----	-----------	---------------------	------------------

6	学校版環境ISO実施事業費	学校教育課 765 (765)	465 [85] 765
---	---------------	-----------------------	-----------------

教職員・園児・児童・生徒が自ら環境に配慮した計画・行動・点検・見直しを行うことで、環境により配慮した生活態度の実践を奨励  
(効果的な取組を行う学校・幼稚園には重点的に予算配分)

7	教育情報ネットワークシステム運営費	学校教育課 126,308 (43,220)	126,308 [86] 43,220
---	-------------------	------------------------------	------------------------

教育情報ネットワークシステムの管理運営に要する経費

8	小学校・中学校・幼稚園維持整備事業	学校教育課 566,846 (965,401)	156,137 [87] 310,692 [88]
---	-------------------	-------------------------------	------------------------------

良好な教育環境の確保と施設の維持・保全を図るため、安全・衛生の確保及び施設の老朽化等に対応 [90]

	維持修繕	施設整備	大規模改造	合計
小学校	44,060	40,490	242,602	327,152
中学校	23,829	15,396	183,169	222,394
幼稚園	1,130	2,500	13,670	17,300
合計	69,019	58,386	439,441	566,846

#### 大規模改造・施設整備の主な項目

##### <設計委託>

##### ～大規模改造～

三室戸小学校(ライフライン改修)

小学校1校・中学校2校(屋体非構造部材の耐震対策)

##### ～施設改修～

菟道第二小学校(下水道接続)

神明小学校(下水道接続)

大開小学校(下水道接続)

北宇治中学校(下水道接続)

平成27年度当初予算 事業概要

教 育 部

No.	事業名及び事業概要	事業費 / 一般財源 (前年度)	予算 説明書 ページ
-----	-----------	---------------------	------------------

<工事>

～大規模改造～

岡屋小学校(トイレ改修・ライフライン改修・防火戸改修)

宇治中学校(トイレ改修)

東宇治中学校(進入路改修・防火水槽設置)

東宇治幼稚園(進入路改修)

～施設改修～

小倉小学校(小桜橋改修)

9	小学校・中学校・幼稚園管理運営費	学校教育課	539,916 (448,289)	530,336 439,597	[ 87 ] [ 88 ] [ 90 ]
---	------------------	-------	----------------------	--------------------	----------------------------

	管理運営費	教員用教科書・ 指導書	合 計	うち教育用 消耗品
小学校	344,329	70,498	414,827	37,744
中学校	114,247	1,322	115,569	17,395
幼稚園	9,520	-	9,520	789
合 計	468,096	71,820	539,916	55,928

【臨時】学習指導要領改訂に伴う教員用教科書・指導書の一斉更新(小学校)

70,498

10	小学校・中学校・幼稚園保健管理費	学校教育課	128,452 (129,947)	117,645 124,028	[ 87 ] [ 88 ] [ 90 ]
----	------------------	-------	----------------------	--------------------	----------------------------

	学校医報酬	検診・検査	その他	合 計
小学校	63,695	9,819	12,177	85,691
中学校	28,358	3,840	5,542	37,740
幼稚園	4,747	64	210	5,021
合 計	96,800	13,723	17,929	128,452

11	給食・調理環境充実費	学校教育課	201,216 (248,830)	201,216 217,030	[ 87 ]
----	------------	-------	----------------------	--------------------	--------

給食調理委託及び食器・調理備品の補充・更新

アルマイト製食器をPEN食器へ更新(4校)

## 平成27年度当初予算 事業概要

## 教 育 部

No.	事業名及び事業概要	事業費 / 一般財源		予算 説明書 ページ
		(前年度)	(前年度)	

12 フッ化物洗口事業費 学校教育課 1,827 914 [87]  
(1,827 914)

むし歯予防のため、フッ化物洗口を全小学校で実施

13 小学校・中学校教材充実費 学校教育課 73,649 69,649 [88]  
(73,719 69,719) [89]

各学校に必要な教材等を購入する経費

小学校 47,937  
中学校 25,712

14 小学校・中学校就学援助費 学校教育課 170,183 168,481 [88]  
(162,362 161,145) [89]

学用品費等の就学援助費

	学用品費	医療費	給食費	合計
小学校	41,073	1,681	74,742	117,496
中学校	52,150	537	-	52,687
合計	93,223	2,218	74,742	170,183

15 小学校・中学校「総合的な学習の時間」推進費 学校教育課 11,788 11,788 [88]  
(11,880 11,880) [89]

学校が地域の特性を活かし、創意工夫して特色ある教育活動を展開するとともに、小中一貫教育における総合的な学習の時間を「宇治学」として再構成し、歴史・風土・産業など教科等の枠を越えた体験的な学習を行うことにより、自主的・実践的な態度を育成

対象学年：小学校3年生 ～ 中学校3年生  
事業規模：小学校 6,388 中学校 5,400

16 小倉小学校給食施設改築事業費 学校教育課 198,571 11,561 [88]  
(0 0)

耐震化及び老朽化対応による改築に要する経費

小倉小学校給食施設改築事業  
＜債務負担行為設定＞

限度額 150,000 2表  
期間 27～28

## 平成27年度当初予算 事業概要

## 教 育 部

No.	事業名及び事業概要	事業費 / 一般財源 (前年度)	予算 説明書 ページ
17	<b>新規</b> 三室戸小学校増築事業費 児童数増加に対応するための増築等に向けた設計に要する経費	学校教育課 6,895	6,895 [88]
18	中学校昼食提供事業費 栄養に配慮した注文弁当を提供	学校教育課 3,387 (1,688)	1,887 [88] 1,688)
19	中学校コンピュータ教育充実事業費 中学校9校のコンピュータ教室のパソコン等を一斉更新	学校教育課 30,357 (0)	30,357 [89] (0)
20	宇治中学校改築事業費 良好な教育環境の確保と施設の維持・保全を図るため、老朽化した宇治中学校施設の一部建替に伴うサブグラウンド等を整備	学校教育課 30,400 (688,832)	1,041 [90] 17,559)
21	私立幼稚園就園助成費補助金 私立幼稚園に就園する園児の保護者に対し、国庫補助基準により所得基準に応じて満3～5歳児を対象に一定額を補助 市単独分の補助単価 28,700円(4・5歳児対象)	学校教育課 284,578 (270,248)	192,130 [90] 182,814)
22	私立幼稚園助成費 私立幼稚園の各種事業に対する事業補助 ・ 私立幼稚園歯科検診事業補助金 1,300 ・ 私立幼稚園運営費補助金 6,325 ・ 私立幼稚園協議会運営費補助金 500	学校教育課 8,125 (8,125)	8,125 [90] 8,125)
23	<b>新規</b> 幼稚園施設型給付費 子ども・子育て支援新制度に移行する幼稚園における施設型給付費	学校教育課 151,428	150,735 [90]

平成27年度当初予算 事業概要

教 育 部

No.	事業名及び事業概要	事業費 / 一般財源 (前年度)	予算 説明書 ページ
24	<b>教育だより発行費</b>  教育だよりを年3回発行	一貫教育課 491 (491)	[ 85 ]
25	<b>英語指導助手設置費</b>  英語指導助手を小中学校及び幼稚園に派遣し、外国語教育の振興と国際理解教育を推進	一貫教育課 46,885 (46,949)	[ 85 ]
26	<b>いきいき学級支援員設置費</b>  特別な教育的支援を要する児童・生徒への支援体制の充実を図るため各校に1名ずつ配置	一貫教育課 25,604 (25,604)	[ 85 ]
27	<b>小中一貫教育推進費</b>  平成24年度から全面実施となった小中一貫教育の推進に要する経費  小中一貫教育推進体制 小中一貫教育体制運営教員(チーフコーディネーターの後補充) 小中一貫教育推進教員(教科連携教員)  小中一貫教育推進協議会 小中一貫教育推進の進行管理 構成 … 学識経験者、保護者、地域住民代表及び教職員	一貫教育課 49,672 (49,357)	[ 85 ]
28	<b>仕事・文化体験活動推進事業費</b>  小中学校の1つの学年を対象として地域の伝統・文化や仕事に関する体験活動を実施	一貫教育課 2,289 (2,394)	[ 85 ]
29	<b>学校評議員懇話会開催費</b>  学校と家庭及び地域社会との連携を深めるため、各校の学校評議員による懇話会を開催	一貫教育課 24 (24)	[ 85 ]

No.	事業名及び事業概要	事業費 / 一般財源 (前年度)	予算 説明書 ページ
-----	-----------	---------------------	------------------

- 30 **新規** 「宇治学」副読本作成業務委託事業  
 <債務負担行為設定> 一貫教育課 限度額 22,000 2表  
 期間 27～30

京都文教大学と連携し、子どもたちに共通して学ばせたい内容を示す  
 「宇治学」の副読本を作成

- 31 **小学校・中学校特別支援教育費** 一貫教育課 4,232 2,513 [88]  
 学校教育課 (3,724 2,136) [89]

特別支援教育に必要な教材等や就学奨励費

	就学奨励費	教材備品等	合計
小学校	2,263	505	2,768
中学校	1,178	286	1,464
合計	3,441	791	4,232

- 32 **小学校・中学校特別支援学級開設費** 一貫教育課 2,514 2,514 [88]  
 (1,006 1,006) [89]

特別支援学級の開設に要する経費

- 33 **教育研究費** 一貫教育課 625 625 [86]  
 (2,730 2,730)

教育研究員等による教育研究に要する経費

- 34 **生徒指導研究推進費** 教育支援課 3,848 3,208 [86]  
 (5,574 4,714)

生徒指導及び不登校対策を研究

- 35 **拡充** **心と学びのパートナー派遣事業費** 教育支援課 3,372 3,372 [86]  
 (3,090 3,090)

小中学校を対象に、年齢が近く相談のしやすい臨床心理学専攻の  
 大学院生を中心とした「心と学びのパートナー」を派遣

【拡充】小学校への派遣(2校→4校)

No.	事業名及び事業概要		事業費 / 一般財源 (前年度)	予算 説明書 ページ
36	<b>少年補導活動費</b>	教育支援課	5,741 (5,567)	5,741 [86] 5,567)
	少年補導委員の活動に要する経費			
37	<b>青少年電話相談活動費</b>	教育支援課	3,802 (1,004)	3,802 [86] 1,004)
	「宇治青少年こころの電話」相談活動を実施			
38	<b>中学生の主張大会開催費</b>	教育支援課	859 (721)	859 [86] 721)
	中学校の代表生徒による主張大会を開催			
39	<b>青少年健全育成推進費</b>	教育支援課	2,597 (2,382)	2,597 [86] 2,382)
	青少年健全育成推進事業及び青少年団体への支援を実施			
40	<b>適応指導教室運営費</b>	教育支援課	8,903 (8,617)	8,903 [86] 8,617)
	小学校3年生～中学校3年生までの不登校児童生徒で学校復帰のための適応指導が必要と考えられる児童生徒を対象に「Ujiふれあい教室」を運営			
41	<b>メンタルフレンド推進事業費</b>	教育支援課	1,168 (1,149)	1,168 [86] 1,149)
	家庭にひきこもった状態の不登校児童生徒(小学校3年生～中学校3年生)に対し、臨床心理学を学ぶ学生ボランティアが家庭に出向き、本人との心のふれあいを通じて学校復帰を支援(週1回、1時間程度)			

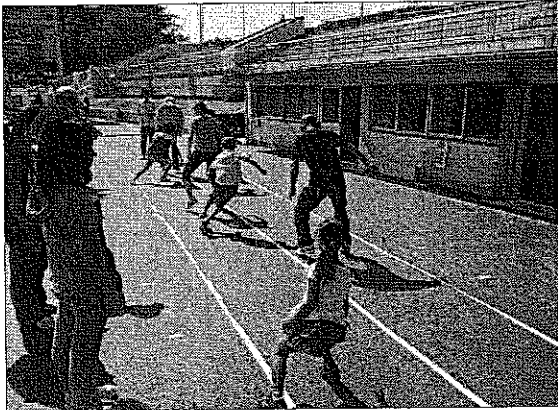
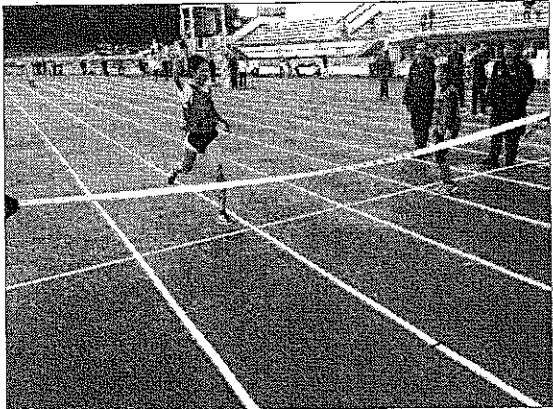

No.	事業名及び事業概要	事業費 / 一般財源 (前年度)	予算 説明書 ページ
42	<b>拡充</b> 学校支援チーム活動費 <span style="float: right;">教育支援課</span>	8,340 (6,802)	5,860 [86] 6,802
	学校現場の解決困難な事象について、学校支援チームを編成し、 専門的な助言や関係機関との連携を図ることにより、早期解決 に向けた支援を実施		
	支援チームの委員構成 社会福祉士、臨床心理士、弁護士、医師(精神科医)、 警察関係者、児童相談所職員、市職員		
	<b>【拡充】</b> スクールソーシャルワーカー設置 教職員、保護者及び児童に対し、福祉分野の専門的な立場からの 指導、助言を行う		
	<b>【拡充】</b> 教育委員会顧問弁護士業務委託 法的な助言が必要な相談件数の増加に対応し、法的支援の強化を図る ため、教育分野に精通した顧問弁護士を設置		
43	<b>新規</b> いじめ調査委員会委員報酬 10人分 <span style="float: right;">教育支援課</span>	815	815 [86]
	いじめ調査委員会の設置に要する経費		
44	<b>新規</b> 家庭・地域の教育力向上検討事業費 <span style="float: right;">教育支援課</span>	4,974	4,974 [86]
	喫緊の課題である家庭・地域における教育力向上に向けた施策や 拠点のあり方等の調査研究に要する経費		
45	<b>放課後子ども教室支援事業費</b> <span style="float: right;">教育支援課</span>	298 (296)	100 [91] 99)
	平日の放課後及び土曜日の午前中に子どもの居場所を確保し、 遊びや学びの場を提供する活動に対して支援する経費		

No.	事業名及び事業概要	事業費 / 一般財源 (前年度)	予算 説明書 ページ
46	<b>学校施設地域開放費</b>  地域開放型教室の開放にかかる管理運営費	生涯学習課 2,204 (2,209)	1,904 [85] 1,909
47	<b>人材バンク事業費</b>  人材バンクシステムに登録している市民講師等を対象とした 講座等の開催経費	生涯学習課 55 (57)	55 [91] 57
48	<b>スポーツ大会開催費</b>  スポーツまつり・駅伝大会・ファミリーバドミントン大会等開催経費	生涯学習課 5,372 (5,373)	3,186 [92] 3,217
	 <p style="text-align: center;">＜スポーツまつり＞</p>	 <p style="text-align: center;">＜駅伝大会＞</p>	
49	<b>各種大会事業補助金</b>  各種競技大会事業等に対する補助金	生涯学習課 4,805 (4,840)	2,805 [92] 3,340
50	<b>スポーツ振興基金活用事業費</b>  市民の健康と体力の増進・競技力の向上を図るため、スポーツ振興 基金を活用し、各種事業を開催する経費	生涯学習課 5,339 (5,251)	0 [92] 0

平成27年度当初予算 事業概要

教育部

No.	事業名及び事業概要	事業費 / 一般財源 (前年度)	予算 説明書 ページ
-----	-----------	---------------------	------------------

51	<b>全日本中学ボウリング選手権大会事業補助金</b>	生涯学習課 4,696 (4,700)	0 [92] 0)
----	-----------------------------	---------------------------	--------------

全日本中学ボウリング選手権大会の開催等に対する補助金

第39回全日本中学ボウリング選手権大会  
開催日 平成27年7月21日(火)～23日(木)予定

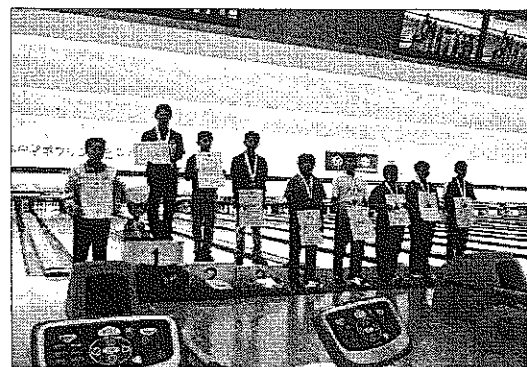
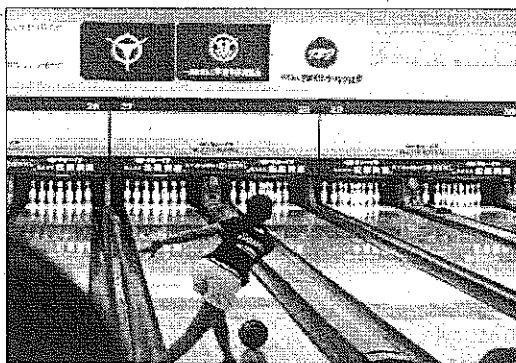

<全日本中学ボウリング選手権大会>

52	<b>公民館活動費</b>	生涯学習課 3,263 (3,239)	3,263 [93] 3,239)
----	---------------	---------------------------	----------------------

地域に根差した公民館まつりや高齢者教室等、各公民館で開催する事業に要する経費

【拡充】宇治鳳凰大学の定員を700名に拡大



53	<b>総合野外活動センター管理運営費</b>	生涯学習課 128,598 (135,721)	89,768 [94] 102,811)
----	------------------------	-------------------------------	-------------------------

総合野外活動センター及びグラウンド・ゴルフ場の運営経費

No.	事業名及び事業概要	事業費 / 一般財源 (前年度)	予算 説明書 ページ
54	源氏物語ミュージアム管理運営費 源氏物語ミュージアム	50,502 (64,435)	0 [95] 3,500

源氏物語ミュージアムの施設運営経費

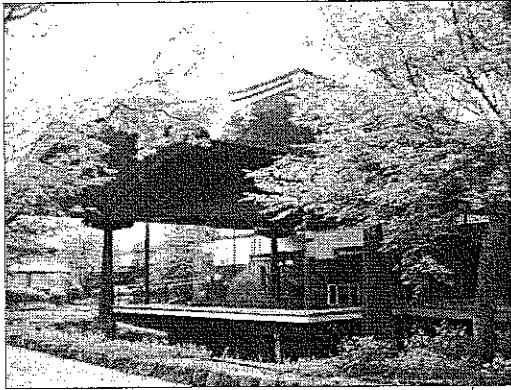

<源氏物語ミュージアム外観>

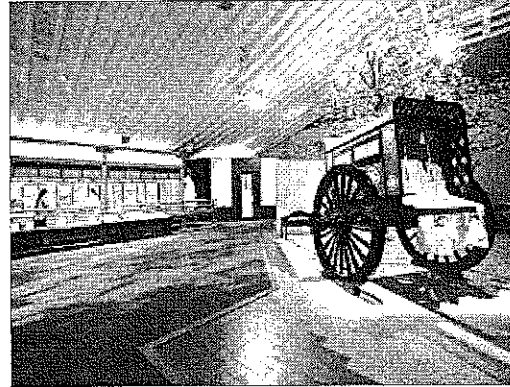

<源氏物語ミュージアム館内>

55	企画展示費 源氏物語ミュージアム	2,564 (3,330)	0 [95] 0)
----	---------------------	------------------	--------------

企画展示室での企画展開催経費

平成27年度 企画展(案)

- ・ 当館所蔵(寄贈)作品展「小林等」
- ・ 源氏物語への誘い
- ・ 紫式部と源氏物語 一時雨殿連携一
- ・ 都名所図会の世界 一歴史資料館合同企画一
- ・ かさね一源氏物語の色目

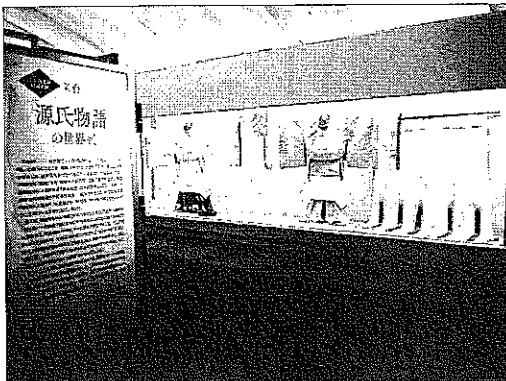

<平成26年度開催 市川海老蔵特別企画 舞台「源氏物語」の世界展>

## 平成27年度当初予算 事業概要

## 教 育 部

No.	事業名及び事業概要	事業費 / 一般財源 (前年度)	予算 説明書 ページ
56	<b>講座等開催費</b> 源氏物語ミュージアム 源氏物語セミナー及び講座等開催経費	999 (625)	0 [95] 0)
57	<b>生涯学習センター管理運営費</b> 生涯学習センター 生涯学習センターの管理運営に要する経費	14,876 (14,032)	9,704 [94] 9,051)
58	<b>生涯学習センター講座等開催費</b> 生涯学習センター ライフステージに対応した市民講座等の開催に要する経費	2,744 (2,831)	2,135 [94] 2,326)
59	<b>生涯学習推進費</b> 生涯学習センター 第23回市民まなびの集い開催経費 ビデオライブラリー視聴覚教材購入費	395 (404) 327 68	395 [94] 404)
60	<b>高齢者活動事業費</b> 生涯学習センター 新たな高齢者活動を展開するため、市内の団体が取り組む自主活動を支援	200 (200)	0 [94] 0)
61	<b>図書館資料提供費</b> 各図書館 図書等の購入に要する経費 中央図書館 東宇治図書館 西宇治図書館	20,964 (22,664) 12,376 4,294 4,294	19,964 [94] 19,964)

No.	事業名及び事業概要	事業費 / 一般財源 (前年度)	予算 説明書 ページ
62	<b>特別展示費</b>	1,858 (1,872)	1,058 [93] 1,072

歴史資料館

「幕末・明治期の宇治茶」(仮題)の開催経費

概要 宇治の伝統産業宇治茶を江戸時代に活躍した御茶師等の史料や  
手作りでお茶が作られていたころの民具で概観する

期間 平成27年10月3日(土)～11月22日(日)



<明治16年 第2回製茶共進会ポスター>

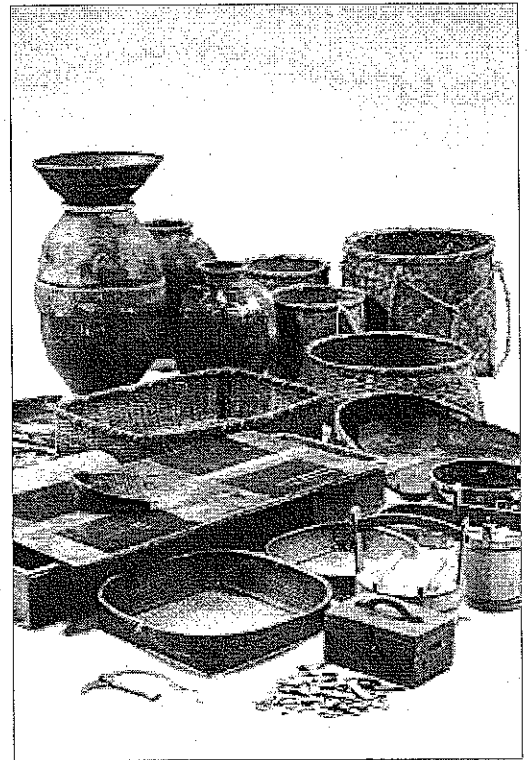

<幕末・明治期の茶づくりの民具>

## 平成27年度当初予算 事業概要

## 消防本部

No.	事業名及び事業概要		事業費 / 一般財源 (前年度)	予算 説明書 ページ
1	<b>保健・消防センター運営費</b> うじ安心館の管理運営経費	消防総務課	22,982 (120,768)	22,872 [49] 99,064)
2	<b>専門職員養成費</b> 救急救命士の養成等に要する経費	消防総務課	6,090 (3,380)	6,090 [82] 3,380)
3	<b>火災予防等事業基金活用事業費</b> 火災予防等事業基金を活用した事業を実施	消防総務課	160 (160)	0 [82] 0)
4	<b>消防団活動費</b> 消防団の活動に要する経費	消防総務課	39,207 (41,260)	33,537 [83] 35,590)
5	<b>【拡充】消防水利拡充事業費</b> 耐震性貯水槽(防火水槽)及び消火栓の新設等に要する経費  【拡充】災害復旧計画に基づき、山間部に耐震性貯水槽を設置(4基)	消防総務課	66,840 (13,617)	7,168 [84] 6,617)

No.	事業名及び事業概要	事業費 / 一般財源 (前年度)	予算 説明書 ページ
-----	-----------	---------------------	------------------

6	<b>拡充 消防機械器具整備費</b>	消防総務課 65,446 (33,691)	9,546 [84] 9,691)
---	---------------------	-----------------------------	----------------------

消防資機材、装備品の更新等に要する経費

- ・ 消防ポンプ車 1台 24,000
- ・ 【拡充】小型水槽付消防ポンプ車(CAFS) 1台 31,000
- ・ 指令車 1台 3,600
- ・ 15m級はしご車ワイヤー等交換 1,010
- ・ 空気呼吸器、消防ホース等 3,998
- ・ AED維持経費 1,838



<消防ポンプ車>

7	<b>高度救急設備整備費</b>	消防総務課 27,800 (27,800)	12,993 [84] 0)
---	------------------	-----------------------------	-------------------

高規格救急車と車載資器材の更新に要する経費



<高規格救急車>



平成27年度当初予算 事業概要

健康福祉部

No.	事業名及び事業概要	事業費 / 一般財源 (前年度)	予算 説明書 ページ
-----	-----------	---------------------	------------------

国民健康保険事業特別会計

23,165,000 7,776,008  
(19,776,000 7,201,829)

1 国民健康保険料 国民健康保険課 4,015,280 4,015,280 国保7  
(4,074,443 4,074,443)

保険料賦課額は医療給付費分保険料、後期高齢者支援金分保険料  
及び介護納付金分保険料の合算額

被保険者数見込：46,654人(4月～3月平均)

2 保険基盤安定繰入金 国民健康保険課 1,142,514 1,142,514 国保11  
(927,254 927,254)

- ・ 保険料軽減分 802,188
- ・ 保険者支援分 340,326

3 保険給付費 国民健康保険課 14,654,041 5,246,150 国保14  
(13,784,672 4,588,140) 国保15  
国保16

当初予算比較	27年度	26年度	差引	増減率
療養諸費	12,900,143	12,252,060	648,083	5.3%
一般被保険者療養給付費	12,237,734	11,116,957	1,120,777	10.1%
退職被保険者等療養給付費	329,618	798,532	△ 468,914	△ 58.7%
一般被保険者療養費	286,417	282,227	4,190	1.5%
退職被保険者等療養費	8,440	18,218	△ 9,778	△ 53.7%
審査支払手数料	37,934	36,126	1,808	5.0%
高額療養費	1,623,113	1,390,691	232,422	16.7%
一般被保険者高額療養費	1,560,337	1,284,814	275,523	21.4%
退職被保険者等高額療養費	62,285	105,386	△ 43,101	△ 40.9%
一般・退職被保険者等高額介護合算療養費	491	491	0	0.0%
その他諸費	130,785	141,921	△ 11,136	△ 7.8%
合計	14,654,041	13,784,672	869,369	6.3%

## 平成27年度当初予算 事業概要

## 健康福祉部

No.	事業名及び事業概要	事業費 / 一般財源 (前年度)	予算 説明書 ページ	
4	<b>後期高齢者支援金</b> 国民健康保険課 後期高齢者医療制度に拠出する経費 ・ 後期高齢者支援金 2,517,852 ・ 後期高齢者関係事務費拠出金 175	2,518,027 (2,568,288)	1,557,011 1,497,006)	国保17
5	<b>介護納付金</b> 国民健康保険課 介護保険の第2号被保険者(40～64歳)負担分を社会保険診療報酬 支払基金へ納付 被保険者数見込：13,922人(4月～3月平均)	817,637 (913,826)	516,477 563,852)	国保18
6	<b>【拡充】特定健康診査等事業費</b> 国民健康保険課 40歳以上75歳未満の被保険者を対象に、メタボリックシンドローム該当者・ 予備群の減少を図るために特定健診・保健指導を実施 特定健康診査実施期間(予定)：6月～10月 【拡充】特定健診受診者の自己負担金を無料化	104,949 (97,572)	56,700 48,574)	国保19
7	<b>人間ドック受診補助金</b> 国民健康保険課 35歳以上の国民健康保険加入者を対象に、疾病の早期発見・治療 により、健康管理に対する自覚を深めて医療費の適正化を図ることを 目的として、半日人間ドック・脳ドックの健診料の7割を補助	59,540 (59,540)	59,540 59,540)	国保19

平成27年度当初予算 事業概要

健康福祉部

No.	事業名及び事業概要	事業費 / 一般財源 (前年度)	予算 説明書 ページ
-----	-----------	---------------------	------------------

後期高齢者医療事業特別会計

2,339,000 92,057  
(2,240,000 88,493)

1	後期高齢者医療保険料	年金医療課 1,839,749 (1,754,706)	0 0	後期4
---	------------	-----------------------------------	--------	-----

保険料は京都府後期高齢者医療広域連合が決定

保険料
 =
 ①所得割額
 +
 ②被保険者均等割額

①所得割額…被保険者本人の基礎控除後の総所得額×9.17%  
総所得金額等が58万円を超えない者について所得割額を5割軽減

②被保険者均等割額…被保険者一人当たり47,480円  
所得に応じて軽減措置あり(9割・8.5割・5割・2割)

2	保険基盤安定繰入金	年金医療課 308,247 (299,578)	0 0	後期4
---	-----------	-------------------------------	--------	-----

保険料軽減分 308,247

3	後期高齢者医療広域連合納付金	年金医療課 2,193,021 (2,099,089)	0 0	後期7
---	----------------	-----------------------------------	--------	-----

京都府後期高齢者医療広域連合への負担金

- ・ 保険料等負担金 1,839,816
- ・ 保険基盤安定負担金 308,247
- ・ 事務費負担金 44,958

4	健康診査費	年金医療課 65,989 (62,449)	29,135 26,884	後期7
---	-------	-----------------------------	------------------	-----

後期高齢者医療制度被保険者に対し健康診査を実施  
自己負担：無料

平成27年度当初予算 事業概要

健康福祉部

No.	事業名及び事業概要	事業費 / 一般財源 (前年度)	予算 説明書 ページ
-----	-----------	---------------------	------------------

5	人間ドック受診補助金	年金医療課 7,914 (7,699)	0 0	後期7
---	------------	---------------------------	--------	-----

後期高齢者医療制度被保険者を対象に、疾病の早期発見・治療により、健康管理に対する自覚を深めて医療費の適正化を図ることを目的として、半日人間ドックの健診料の7割を補助

介護保険事業特別会計

13,492,000	5,190,977
(13,464,000)	5,081,530)

1	介護保険料	介護保険課 3,113,534 (3,096,456)	3,113,534 3,096,456)	介護5
---	-------	-----------------------------------	-------------------------	-----

第1号被保険者人数：50,127人

- ・ 基準額 62,300円/年 保険料段階区分 15段階
- ・ 保険料の第1段階の被保険者に対する保険料を減額

2	介護保険給付費準備基金繰入金	介護保険課 80,475 (36,038)	80,475 36,038)	介護7
---	----------------	-----------------------------	-------------------	-----

第6期介護保険事業計画期間の保険料軽減のための基金繰入

3	保険給付費	介護保険課 12,789,227 (12,816,591)	4,726,899 4,633,198)	介護11 介護12 介護13
---	-------	-------------------------------------	-------------------------	----------------------

	27年度	26年度	差引	増減率
介護サービス等諸費	12,091,102	12,285,758	△ 194,656	△ 1.6%
居宅介護サービス	4,799,203	4,671,733	127,470	2.7%
施設介護サービス	4,288,201	4,657,077	△ 368,876	△ 7.9%
特定入所者介護サービス	438,986	471,391	△ 32,405	△ 6.9%
その他	2,564,712	2,485,557	79,155	3.2%
介護予防サービス等諸費	685,080	518,592	166,488	32.1%
介護予防サービス	527,692	422,824	104,868	24.8%
特定入所者介護予防サービス	880	346	534	154.3%
その他	156,508	95,422	61,086	64.0%
その他諸費	13,045	12,241	804	6.6%
審査支払手数料	13,045	12,241	804	6.6%
合計	12,789,227	12,816,591	△ 27,364	△ 0.2%

平成27年度当初予算 事業概要

健康福祉部

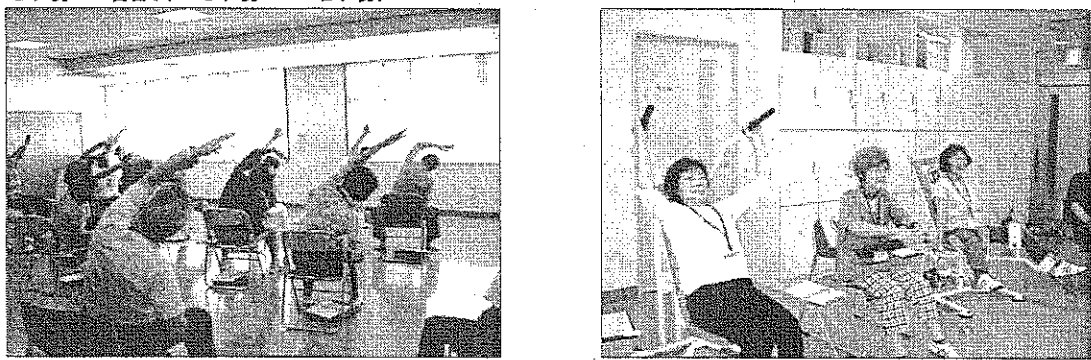
No.	事業名及び事業概要	健康生きがい課 介護保険課	事業費 / 一般財源 (前年度)	予算 説明書 ページ
4	<b>地域支援事業費</b>	健康生きがい課 介護保険課	383,677 / 147,176 (316,955 / 118,647)	
	要支援・要介護状態になることを予防する介護予防の推進及び地域における包括的・継続的ケアマネジメント支援事業の強化			
<b>拡充</b>	<b>① 複合型介護予防教室開催費</b> 会場の増設(10会場→12会場)	健康生きがい課	65,816 / 22,707	介護13
	 <p style="text-align: center;">＜複合型介護予防教室「足腰改善体操教室」＞</p>			
<b>拡充</b>	<b>② 認知症地域支援事業費</b> 脳活性化教室の開催回数を拡大(各圏域月2回開催)	健康生きがい課	11,439 / 3,946	介護14
<b>拡充</b>	<b>③ 介護予防普及啓発事業費</b> 複合型介護予防教室の啓発事業を各圏域で実施	健康生きがい課	719 / 248	介護14
<b>拡充</b>	<b>④ 地域包括支援センター運営事業費</b> 地域包括支援センターの体制強化を図り、地域包括ケア体制の連携強化を推進	健康生きがい課	111,263 / 46,174	介護14
<b>新規</b>	<b>⑤ 生活支援体制整備事業費</b> 高齢者が要介護・要支援の認定を受けなくても生活に困らない生活支援サービス体制の構築に向けた研究を実施	健康生きがい課	3,500 / 1,452	介護15
	<b>⑥ 初期認知症総合相談支援事業費</b> 認知症対応型カフェや認知症初期集中支援チームの運営により、適切な時期での診断・対応に向けたケア体制を構築	健康生きがい課	13,860 / 3,049	介護15
<b>新規</b>	<b>⑦ 福祉人材研修事業費</b> 宇治市の福祉の質の向上を図るため、介護職員及び介護事業所に対して研修を実施	介護保険課	800 / 332	介護14

平成27年度当初予算 事業概要

市民環境部

No.	事業名及び事業概要	事業費 / 一般財源 (前年度)	予算 説明書 ページ
-----	-----------	---------------------	------------------

墓地公園事業特別会計

38,100 11,804  
(71,800 10)

平成27年度募集予定13区画

墓所使用料及び墓園管理料

種別	墓所使用料	墓園管理料
2㎡墓所	500,000円	4,000円/年
3㎡墓所	750,000円	6,000円/年
4㎡墓所	1,000,000円	8,000円/年

1 墓地公園管理費

環境企画課

26,705 11,504 墓地5  
(29,981 10)

宇治市天ヶ瀬墓地公園の管理運営に要する経費

平成27年度当初予算 事業概要

上下水道部

No.	事業名及び事業概要	事業費 (前年度)	予算 説明書 ページ
-----	-----------	--------------	------------------

水道事業会計

配水計画

区分	27年度	26年度
年間総配水量(千 $m^3$ )	21,510	21,540
自己水 (千 $m^3$ )	6,453	6,462
府営水 (千 $m^3$ )	15,057	15,078

水道1

第6次新設拡張事業

77,523 水道1  
(60,478)

送水管布設工事

$\phi$  400mm L=240m

配水管布設工事に伴う舗装本復旧工事

A=1,000 $m^2$

施設改良事業

902,859 水道1  
(373,881)

下水道受託工事ほか

$\phi$  50~200mm L=4,390m

老朽管更新等に伴う配水管改良工事ほか

$\phi$  50~250mm L=3,290m

配水管改良工事に伴う舗装本復旧工事

A=1,200 $m^2$

浄水配水施設等改良工事

浄水配水施設等改良工事一式

防災対策事業【再掲】

471,577 水道1  
(258,358)

浄水配水施設等耐震・更新事業実施設計委託

2カ所

老朽管更新等に伴う配水管改良工事

$\phi$  50~250mm L=2,820m

配水池耐震補強工事

1カ所

平成27年度当初予算 事業概要

上下水道部

No.	事業名及び事業概要	事業費 (前年度)	予算 説明書 ページ
-----	-----------	--------------	------------------

公共下水道事業会計

処理計画

区 分	27年度
処理区域面積 (ha)	1,600
年間総処理水量 (千m <sup>3</sup> )	16,000

下水1

管渠(汚水)建設費

2,938,400  
(3,177,700)

下水1

東宇治処理区 L=1,116m

洛南処理区 L=12,940m

管渠等(雨水)建設費

201,200  
(92,800)

下水1

洛南処理区雨水施設整備事業

- ・ 開第一児童公園(工事)
- ・ 西大久保小学校(工事)
- ・ 小倉1号系統排水路(工事)
- ・ 西小倉小学校(設計)
- ・ 槇島町目川地区(設計)

処理場建設費

402,000  
(803,100)

下水1

東宇治浄化センター 1・2池改築工事等

流域下水道建設費

68,690  
(48,561)

下水1

洛南浄化センター 建設事業費負担金



## ～ 平成27年度 宇治市の家計簿 ～

一般会計の歳入歳出予算を1/10000にして、一般家計に例えた場合

### 収入 613万円 (前年度比 3万円増)

給与などの収入	482万円	(前年度比18万円増)
親からの仕送り	64万円	(前年度比5万円減)
貯金からの引き出し	13万円	(前年度比2万円減)
ローンの借り入れ	54万円	(前年度比8万円減)
家や車のため	19万円	(前年度比5万円減)
生活資金のため	35万円	(前年度比3万円減)

### 支出 613万円 (前年度比 3万円増)

生活費など	275万円	(前年度 同額)
子どもの教育費	148万円	(前年度比5万円増)
保険料・下水道料	64万円	(前年度比5万円増)
家の修繕や車の購入	45万円	(前年度比5万円減)
ローンの返済	56万円	(前年度 同額)
貯金への積み立て	1万円	(前年度比2万円減)
一時貸付金	24万円	(前年度 同額)

預貯金の残高 55万円 (前年度比12万円減)

ローンの残高 476万円 (前年度比4万円増)

## 平成27年度予算の概要

平成27年2月

**宇治市政策経営部財務課**

〒611-8501 宇治市宇治琵琶33

TEL 0774-22-3141(内線2101)

URL <http://www.city.uji.kyoto.jp>

e-mail [zaimu@city.uji.kyoto.jp](mailto:zaimu@city.uji.kyoto.jp)