

報告第 17 号

平成 29 年度公益財団法人宇治市公園公社事業並びに決算の  
報告について

地方自治法第 243 条の 3 第 2 項の規定に基づき、平成 29 年度  
公益財団法人宇治市公園公社事業並びに決算について、別紙のとおり報告する。

平成 30 年 9 月 18 日提出

宇治市長 山 本 正



30公宇公第172号  
平成30年6月29日

宇治市長 山本 正 様

公益財団法人宇治市公園公社

理事長 吉田 博



平成29年度公益財団法人宇治市公園公社事業報告並びに収支決算の  
報告について

上記のことについて、公益財団法人宇治市公園公社の理事会及び評議員会にお  
いて別紙のとおり、承認されましたので報告します。

議案第1号

平成29年度公益財団法人宇治市公園公社事業報告及び収支決算  
の承認をもとめるについて

定款第8条第1項及び第15条第1項第4号の規定に基づき、平成29年度公益財団法人宇治市公園公社事業報告及び収支決算を別紙のとおりとし、承認を求める。

平成30年5月28提出・承認

公益財団法人宇治市公園公社

理事長 吉田 博宣

平成29年度

事業報告及び収支決算書

公益財団法人 宇治市公園公社

# 公益財団法人宇治市公園公社

## 平成29年度事業報告書

### 1. 組 織

#### (1)理 事

役 職 名	氏 名	当初就任年月日	備 考
理 事 長	吉 田 博 宣	平成 20 年 4 月 22 日	平成29年5月26日 理事長(代表理事・再任)就任
副 理 事 長	中 川 悦 子	平成 29 年 5 月 26 日	平成29年5月26日 副理事長(代表理事・新任)就任
常 務 理 事	梅 垣 誠	平成 27 年 5 月 25 日	平成29年5月26日常務理事(再任)就任
理 事	石 井 章 一	平成 13 年 5 月 29 日	平成29年5月26日再任
理 事	下 村 孝	平成 18 年 12 月 5 日	平成29年5月26日再任
理 事	川 井 千 枝	平成 20 年 4 月 22 日	平成29年5月26日再任
理 事	切 明 友 子	平成 20 年 4 月 22 日	平成29年5月26日再任
理 事	木 下 健太郎	平成 23 年 5 月 30 日	平成29年5月26日再任
理 事	多 田 重 光	平成 25 年 5 月 23 日	平成29年5月26日再任
理 事	遠 藤 忠 汪	平成 27 年 5 月 25 日	平成29年5月26日再任
理 事	藤 林 弘	平成 29 年 5 月 26 日	平成29年5月26日新任
監 事	徳 田 明 子	平成 20 年 4 月 22 日	平成29年5月26日再任
監 事	坪 倉 貢	平成 21 年 5 月 29 日	平成29年5月26日再任

#### (2)評議員

役 職 名	氏 名	当初就任年月日	備 考
評 議 員	木 村 幸 人	平成 26 年 5 月 26 日	平成26年5月26日新任
評 議 員	石 田 肇	平成 22 年 10 月 1 日	平成26年5月26日再任
評 議 員	坂 田 緑 郎	平成 22 年 10 月 1 日	平成26年5月26日再任
評 議 員	山 本 晃一郎	平成 22 年 10 月 1 日	平成26年5月26日再任
評 議 員	松 谷 茂	平成 25 年 5 月 23 日	平成26年5月26日再任
評 議 員	小永井 征 也	平成 25 年 5 月 23 日	平成26年5月26日再任
評 議 員	迫 きよみ	平成 25 年 5 月 23 日	平成26年5月26日再任
評 議 員	今 村 正 平	平成 26 年 5 月 26 日	平成26年5月26日新任
評 議 員	鳥 居 里 美	平成 26 年 5 月 26 日	平成26年5月26日新任
評 議 員	深 津 充 子	平成 26 年 5 月 26 日	平成26年5月26日新任

(3)事務局

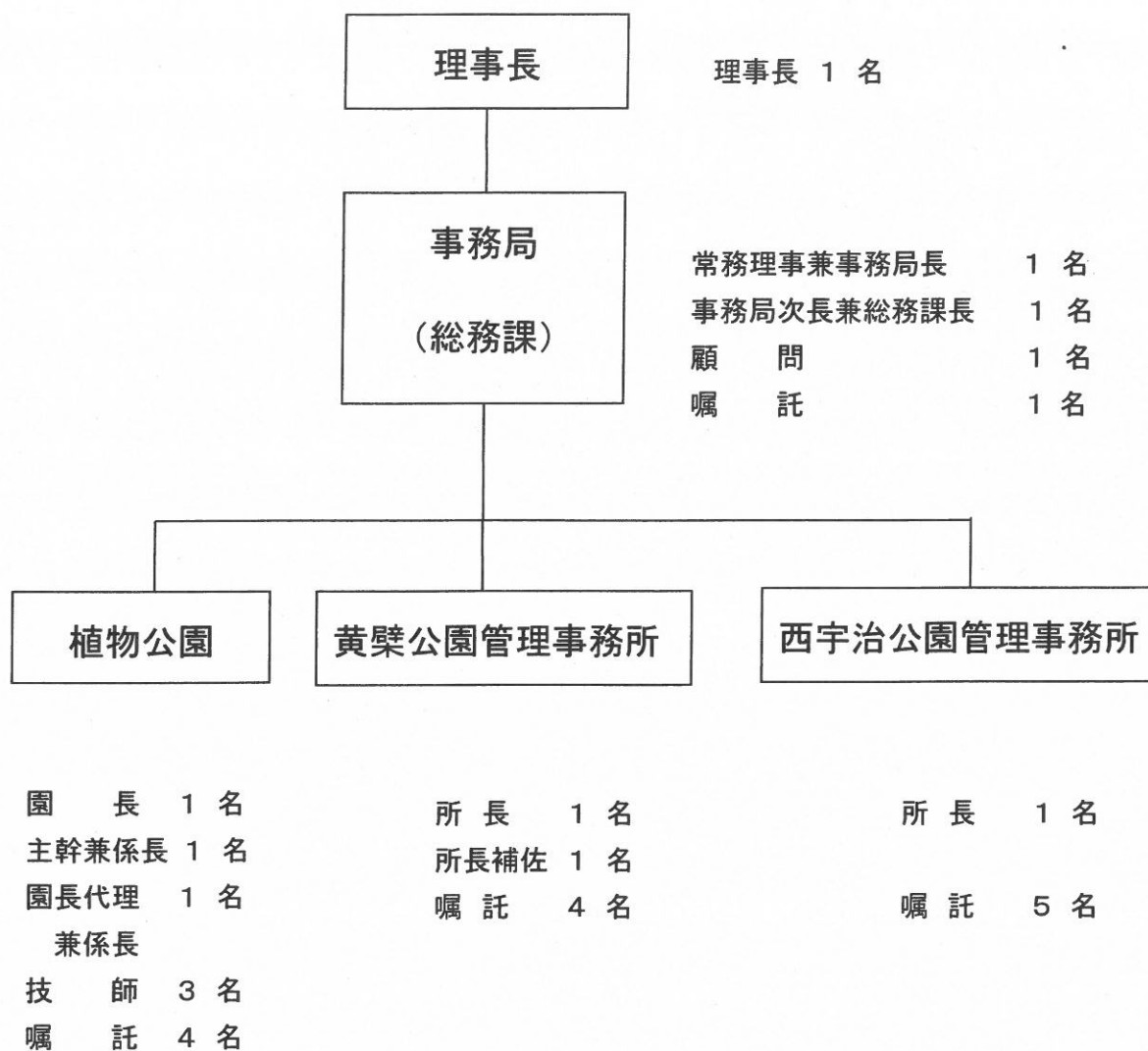

## 2. 理事会開催状況

開催月・日	場 所	審議・報告事項
平成 29 年 5 月 11 日 (第 1 回)	植 物 公 園 研 修 室	1) 平成28年度指定管理をする各管理施設の利用状況について(報告) 2) 平成28年度宇治市都市緑化基金事業の実施状況について(報告) 3) 宇治市出資法人自己評価報告書について(報告) 4) 平成28年度公益財団法人宇治市公園公社事業報告及び収支決算について(議決) 5) 公益財団法人宇治市公園公社平成29年度第1回評議員会の開催について(議決)
平成 29 年 5 月 26 日 (第 2 回)	植 物 公 園 研 修 室	1) 公益財団法人宇治市公園公社の理事長、副理事長及び常務理事の選任を求めるについて(議決)
平成 30 年 3 月 8 日 (第 3 回)	植 物 公 園 研 修 室	1) 公益財団法人宇治市公園公社就業規則の一部を改正するについて(報告) 2) 公益財団法人宇治市公園公社嘱託取扱規程の一部を改正するについて(報告) 3) 公益財団法人宇治市公園公社夜間嘱託取扱細則の一部を改正するについて(報告) 4) 公益財団法人宇治市公園公社臨時職員取扱規程の一部を改正するについて(報告) 5) 公益財団法人宇治市公園公社資金運用管理規程第3条第1項第2号に基づく資金の運用管理状況について(報告) 6) 公益財団法人宇治市公園公社平成30年度事業計画及び予算について(議決) 7) 公益財団法人宇治市公園公社平成29年度第2回評議員会の開催について(議決)

### 3. 評議員会開催状況

開催月・日	場 所	審議・報告事項
平成 29 年 5 月 26 日 (第 1 回)	植 物 公 園 研 修 室	1) 平成28年度指定管理をする各管理施設の利用状況について(報告) 2) 平成28年度宇治市都市緑化基金事業の実施状況について(報告) 3) 宇治市出資法人自己評価報告書について(報告) 4) 平成28年度公益財団法人宇治市公園公社事業報告及び収支決算について(議決) 5) 公益財団法人宇治市公園公社の理事の選任を求めるについて(議決) 6) 公益財団法人宇治市公園公社の監事の選任を求めるについて(議決)
平成 30 年 3 月 28 日 (第 2 回)	植 物 公 園 研 修 室	1) 公益財団法人宇治市公園公社就業規則の一部を改正するについて(報告) 2) 公益財団法人宇治市公園公社嘱託取扱規程の一部を改正するについて(報告) 3) 公益財団法人宇治市公園公社夜間嘱託取扱細則の一部を改正するについて(報告) 4) 公益財団法人宇治市公園公社臨時職員取扱規程の一部を改正するについて(報告) 5) 公益財団法人宇治市公園公社資金運用管理規程第3条第1項第2号に基づく資金の運用管理状況について(報告) 6) 公益財団法人宇治市公園公社平成30年度事業計画及び予算について(議決)



#### 4. 事業の実施状況

##### (1) 緑化事業

##### (ア) 都市緑化基金事業

都市緑化基金から生じる運用利息(果実)で次の事業を実施した。

##### ① 緑化助成事業

- 生垣緑化 0件
- 庭先緑化 2件
- 壁面緑化 0件
- 駐車場緑化 1件

##### 記念植樹事業

- 個人 60件
  - ・出産記念 1件
  - ・結婚記念 24件
  - ・入園、入学記念 10件
  - ・長寿のお祝い 19件
  - ・住居の新築等 6件
- 団体 2件

##### ② プランター貸出事業

- 新規貸出 2件
- 継続 14件

##### ③ 緑のカーテン・緑の棚コンテスト事業

- 募集期間 7月18日から8月1日
- 応募件数 25件
- 第1次審査、第2次審査の結果7件の入賞者を決定

##### ④ 宇治みどりの学校

5月28日 種苗交換会とミニ講習会(1回目) 参加者24名

6月 1日 見学会「バラと宿根草のローザンベリー多和田を訪ねる」  
(滋賀県米原市)

講師 大澤 恵理子 参加者40名

7月 8日 見学会「宇治の庭園、植物文化を訪ねる ～平等院、茶園・  
茶工場見学会」(宇治市)

講師 仲 隆裕

講師 山本 晃一郎 参加者19名

11月19日 種苗交換会とミニ講習会(2回目) 参加者14名

11月25日 講演会「身近な樹木に親しむ」

講師 吉田 博宣

観察会 中井 勇 参加者24名

##### ⑤ 緑化助成啓発看板設置

レストラン蝶々横の見本花壇に緑化助成啓発看板設置

(イ) 緑の啓発事業

①花と緑のキャンペーンの実施

都市緑化について広く市民の理解と協力を得て、緑豊かな潤いのあるまちづくりを推進するため、緑の月間事業として4月25日(火)から4月30日(日)まで宇治市植物公園で都市緑化基金事業のパネル展示、緑のボランティアの活動紹介、緑化啓発パンフレットや花の種の無料配布などを行うとともに、4月29日に宇治市植物公園と隣接する太陽が丘において緑のウォークラリーを実施した。(参加者3,317人)

②2017 宇治市緑化フェアの実施

植物公園において、都市緑化月間事業として10月8日、「2017 宇治市緑化フェア」を開催、園内を無料開放した。グリーントーク 2017、緑のウォークラリービンゴ、ハンギングバスケットと寄せ植えの実演・指導、緑のフリーマーケット、緑のボランティアコーナー等を開催・実施した。(入園者2,745人)

(2) 宇治市植物公園事業

(ア) 展示会 年間22回 延べ176日間

(サボテン・多肉植物展、押し花展、山野草展、ハーブ展、さつき花季展、ホタルの生態展、ミヤマムギラン展、植物公園写真コンテスト作品展、宇治川水域採集展覧会、おもと銘品展、菊花展、寒蘭展、幼小中花と緑の絵画作品展、春蘭展、つばき展など)

(イ) 講習会 年間19回 延べ312人

(野菜を育てよう、八重桜と新緑を撮ろう、庭木の育て方、バラの育て方、木の枝で昆虫を作ろう、植物・昆虫標本相談会、菜園を愉しもう(たのしもう)、夏の寄せ植え、庭で木を楽しむ、クリスマス飾り、洋ランの育て方、椿の魅力と育て方など)

(ウ) 特別イベント 年間22回

(スプリングフェスタ、ハーブフェスタ、蛍ナイトー開園、観蓮会、学べる植物公園、たそがれサマーコンサート、宇治市緑化フェア、ハロウィンパーティ、幼小中音楽フェスティバル、紅葉フェスタ、ウィンター・ガーデン 2017、温室フラワーツアー、枝垂桜夜間無料公開など)

(エ) 緑の相談業務 年間 820 名 1,144 件 みどりの相談所だより・4 回刊行

(オ) 学校関係実習受入れ 年間 10 回 延べ 26 日間 延べ 123 人

(カ) 臨時講習会 年間 6 回 154 人

(キ) 技師による園内案内

(ク) フィールド植物管理事業

(花壇、樹木、ハーブ、バラ、水生植物、フラワーブリッジ、地被植物など)

(ケ) 温室植物管理事業

(コ) タペストリー管理事業 年間 4 回の入替え

1 作目「夏の風物詩」、2 作目「お月見」、3 作目「干支・戌(いぬ)」、4 作目タペストリー絵柄公募市長賞作品「ゴリラ」

(サ) 絶滅危惧植物の啓発

- (シ) 気象・生物季節の観測
- (ス) 施設管理
- (セ) 緑化ボランティアの指導
- (ソ) メディアへの情報提供および取材対応
- (タ) 広報宣伝
- (チ) ホームページの更新
- (ツ) 来園者アンケート
- (テ) あさぎり市(農産物販売)の開催      延べ 863 人の利用(毎月第4日曜日)
- (ト) お茶席の開設      年間 5 回      延べ 229 人の利用
- (ナ) その他

① 29 年度で実施したもの

- ・2017 花と緑のキャンペーン「八重桜無料公開」(4 月 15・16・22・23 日)
- ・「おさんぽ\*りぼん」(NPO 法人子育てを楽しむ会)との連携
- ・オオオニバスの葉に乗ろう

② 29 年度で初めて実施したもの

- ・宇治市緑化ボランティア「みどりの会」による寄せ植えの展示(春)
- ・バラの小径、ガゼボ及びテーブル、イスの設置  
(ウインターガーデン 2017 にてローズサロン開催)
- ・秋のゾーン及びビスタに宿根草等の植栽
- ・京都文教短期大学への協力(巨椋池の蓮復活事業)
- ・ウインターガーデン 2017
- ・秋のゾーン、アカマツ林の整備
- ・ホップ・ステップ・ワーク 2017 (一般社団法人宇治青年会議所主催)

◇ 事務局

- \* 財務等の情報公開
- \* 特定個人情報取扱上のセキュリティ対策
- \* ホームページのセキュリティ対策、周辺整備
- \* 公社関係規程の改正
- \* トレーニング室における管理栄養士による健康相談
- \* 公園管理運営士、プール衛生管理者等の資格取得者の養成

## (3) スポーツ・レクリエーション事業

## (ア) 公園公社自主事業

## 西宇治・黄檗公園

種 目	実 施 時 期	参加者数
エンジョイピンポン (西宇治)	4月～翌3月(7・8月休み) (金曜日)・午後3時間 <開催回数 39回>	延 2,741 人
ラク楽ストレッチ(西宇治)	4月～翌3月(7・8月休み) (木曜日)・午後1時間30分 <開催回数 36回>	延 963 人
バドミントン教室 (西宇治)	4月～翌3月 (水曜日)・午前2時間 <開催回数 30回>	延 451 人
ファミリーバドミントン 交流会(西宇治)	12月17日(日) 午前9時～午後5時 <年 1回>	91 人
ポールストレッチと体幹バ ランスストレッチ(西宇治)	4月～翌3月 (月曜日)午後 <年 40回>	延 156 人
女性のための体幹トレー ニング(西宇治)	4月～翌3月 (月曜日)午後 年間 41回 (水曜日)午前 年間 44回 (金曜日)午前 年間 42回	月・延 468 人 水・延 556 人 金・延 290 人
ハワイアンフラ(西宇治)	4月～翌3月 (月曜日)午前 年間 42回 (木曜日)午前 年間 43回	月・延 335 人 木・延 478 人
楽しい初めてエアロ (西宇治)	4月～翌3月 (水曜日)夜間 年間 44回	水・延 290 人
キックとパンチで目指せ サイズダウン(西宇治)	4月～翌3月 (月曜日)夜間 年間 39回	月・延 436 人
ヨガ(西宇治)	4月～翌3月 (水曜日)午前 年間 44回 (金曜日)午後 年間 44回	水・延 631 人 金・延 446 人
ピラティス(西宇治)	4月～翌3月 (月曜日)午後 年間 41回 (金曜日)午後 年間 44回	月・延 403 人 金・延 356 人

リラックスヨガ(黄檗)	4月～翌3月 A(火曜日)午後 年間 31 回 B(火曜日)午後 年間 30 回 C(火曜日)午前 年間 30 回	A・延 476 人 B・延 478 人 C・延 484 人
ストレッチ & エクササイズ(黄檗)	4月～翌3月 A(木曜日)午前 年間 30 回 B(木曜日)午後 年間 30 回	A・延 238 人 B・延 245 人
リズムックウォーク(黄檗)	4月～翌3月 (金曜日)午前 年間 31 回	延 299 人
計		延 11,311 人

(イ) 教育委員会生涯学習課との共催事業

種 目	実 施 時 期	実 施 場 所	参 加 者 数
第 41 回宇治市障害者スポーツ大会	6 月 24 日	西宇治体育館	726 人
第 18 回市民ファミリーバドミントン大会	3 月 11 日	西宇治体育館	103 人
レッツニュースポーツ	春の部 (計 4 回) 秋の部 (計 4 回)	西宇治体育館	173 人
ニュースポーツひろば	(計 15 回)	黄檗体育館	580 人
	(計 16 回)	西宇治体育館	745 人
計	延 41 日(41 回)		2,327 人

平成29年度 有料公園施設・有料公園の利用及び収入状況

施 設 名		利用数(人数等)	利 用 料
黄 檨 体育館	多 目 的 ア リ ー ナ	43,265 人	6,410,470 円
	コ ミ ュ ニ テ イ ア リ ー ナ	17,764 人	2,470,610 円
	ト レ ー ニング室・定期利用	13,577 人	3,442,930 円
	ト レ ー ニング室・1回利用	5,142 人	2,132,100 円
	そ の 他	7,835 人	591,870 円
	計	87,583 人	15,047,980 円
黄 檨 公 園 野 球 場		22,293 人	1,810,150 円
テニス コ ー ト	黄 檨 ( 人 工 芝 )	24,226 人	6,533,120 円
	黄 檨 ( 全 天 候 )	11,291 人	2,729,330 円
	東 山 ( ク レ ー )	17,855 人	1,861,600 円
	東 山 ( 人 工 芝 )	17,918 人	4,898,990 円
	計	71,290 人	16,023,040 円
黄 檨 弓 道 場		12,400 人	1,603,510 円
黄檨ふれあい公園運動場		24,457 人	662,600 円
黄 檨 プ ー ル		26,659 人	4,988,130 円
黄 檨 公 園 計		244,682 人	40,135,410 円
西宇治 体育館	多 目 的 ア リ ー ナ	44,719 人	6,468,200 円
	コ ミ ュ ニ テ イ ア リ ー ナ	17,484 人	3,141,160 円
	ト レ ー ニング室・定期利用	35,340 人	8,522,840 円
	ト レ ー ニング室・1回利用	9,173 人	3,861,450 円
	そ の 他	8,506 人	1,629,310 円
	計	115,222 人	23,622,960 円
テニス コ ー ト	西 宇 治 ( 人 工 芝 )	22,482 人	6,296,530 円
西 宇 治 プ ー ル		17,398 人	3,315,670 円
西 宇 治 多 目 的 運 動 広 場		44,523 人	2,049,480 円
西 宇 治 多 目 的 コ ー ト 照 明 施 設		1,362 人	197,100 円
西 宇 治 公 園 計		200,987 人	35,481,740 円
有料公園施設合計(黄檨公園・西宇治公園)		445,669 人	75,617,150 円
有 料 公 園 ( 宇 治 市 植 物 公 園 )	入 園 者	108,131 人	13,410,090 円
	駐 車 台 数	15,982 台	6,424,700 円
	施 設 使 用 料 (研修室使用料等)		80,220 円
	レストラン施設使用料		7,163,691 円
	合 計		27,078,701 円
有料公園施設・有料公園合計			102,695,851 円

○その他

公共施設利用者登録カード	452 枚	130,500 円
トレーニング講習料	615 件	638,330 円



平成29年度公園施設及び有料公園の利用及び収入状況

施 設 名		平成29年度①			平成28年度②			増減(①-②)		
		利用数 (人数・台)	単位	利用料(円)	利用数 (人数・台)	単位	利用料(円)	利用数 (人数・台)	単位	利用料(円)
黄 壁 公 園 テニスコート	多 目 的 ア リ ー ナ	43,265	人	6,410,470	35,229	人	4,533,140	8,036	人	1,877,330
	コミュニティアリーナ	17,764	人	2,470,610	25,240	人	3,161,970	△ 7,476	人	△ 691,360
	トレーニング室定期利用	13,577	人	3,442,930	16,875	人	4,295,680	△ 3,298	人	△ 852,750
	トレーニング室1回利用	5,142	人	2,132,100	5,442	人	2,235,450	△ 300	人	△ 103,350
	そ の 他	7,835	人	591,870	13,375	人	776,000	△ 5,540	人	△ 184,130
	計	87,583	人	15,047,980	96,161	人	15,002,240	△ 8,578	人	45,740
黄 壁 公 園 野 球 場		22,293	人	1,810,150	20,642	人	1,805,350	1,651	人	4,800
テニスコート	黄 壁 ( 人 工 芝 )	24,226	人	6,533,120	22,595	人	6,519,510	1,631	人	13,610
	黄 壁 ( 全 天 候 )	11,291	人	2,729,330	11,638	人	2,680,440	△ 347	人	48,890
	東 山 ( ク レ ー )	17,855	人	1,861,600	19,907	人	2,089,100	△ 2,052	人	△ 227,500
	東 山 ( 人 工 芝 )	17,918	人	4,898,990	18,814	人	5,009,730	△ 896	人	△ 110,740
	計	71,290	人	16,023,040	72,954	人	16,298,780	△ 1,664	人	△ 275,740
黄 壁 弓 道 場		12,400	人	1,603,510	12,842	人	1,446,260	△ 442	人	157,250
黄 壁 ふ れ あ い 公 園 運 動 場		24,457	人	662,600	22,935	人	706,050	1,522	人	△ 43,450
黄 壁 プ ー ル		26,659	人	4,988,130	28,415	人	5,262,800	△ 1,756	人	△ 274,670
黄 壁 公 園 計		244,682	人	40,135,410	253,949	人	40,521,480	△ 9,267	人	△ 386,070
西 宇 治 公 園 テニスコート	多 目 的 ア リ ー ナ	44,719	人	6,468,200	45,180	人	6,839,160	△ 461	人	△ 370,960
	コミュニティアリーナ	17,484	人	3,141,160	16,731	人	3,136,040	753	人	5,120
	トレーニング室定期利用	35,340	人	8,522,840	35,861	人	8,596,770	△ 521	人	△ 73,930
	トレーニング室1回利用	9,173	人	3,861,450	8,566	人	3,630,000	607	人	231,450
	そ の 他	8,506	人	1,629,310	11,276	人	1,371,550	△ 2,770	人	257,760
	計	115,222	人	23,622,960	117,614	人	23,573,520	△ 2,392	人	49,440
テニスコート 西 宇 治 ( 人 工 芝 )		22,482	人	6,296,530	20,432	人	6,298,530	2,050	人	△ 2,000
西 宇 治 プ ー ル		17,398	人	3,315,670	19,442	人	3,586,160	△ 2,044	人	△ 270,490
西 宇 治 多 目 的 運 動 広 場		44,523	人	2,049,480	49,145	人	2,021,490	△ 4,622	人	27,990
西 宇 治 多 目 的 コ ー ト 照 明 施 設		1,362	人	197,100	799	人	128,100	563	人	69,000
西 宇 治 公 園 計		200,987	人	35,481,740	207,432	人	35,607,800	△ 6,445	人	△ 126,060
有 料 公 園 施 設 合 計 (黄 壁 公 園・西 宇 治 公 園)		445,669	人	75,617,150	461,381	人	76,129,280	△ 15,712	人	△ 512,130
有 料 公 園 (宇 治 市 植 物 公 園)	入 園 者	108,131	人	13,410,090	95,033	人	12,911,040	13,098	人	499,050
	駐 車 台 数	15,982	台	6,424,700	15,866	台	6,383,800	116	台	40,900
	施 設 使 用 料			80,220			83,650			△ 3,430
	レストラン施設使用料			7,163,691			7,455,451			△ 291,760
	合 計			27,078,701			26,833,941			244,760
有 料 公 園 施 設・有 料 公 園 合 計		553,800	人	102,695,851	556,414	人	102,963,221	△ 2,614	人	△ 267,370

平成29年度 宇治市巨椋ふれあい運動ひろば利用及び収入状況

施 設 名	利用人数(人)	利用時間	利 用 料(円)
多目的ひろば(全面)	19,771	904	705,750
多目的ひろば(1/2面)	14,261	880	501,320
合 計	34,032	1,784	1,207,070



## 目 次

1. 貸借対照表
2. 正味財産増減計算書
3. 正味財産増減計算書内訳表
4. 財務諸表に対する注記
5. 附属明細書
6. 財産目録
7. 監査報告書

貸借対照表

平成 30年 3月 31日 現在

(単位：円)

科 目	当 年 度	前 年 度	増 減
<b>I 資産の部</b>			
1. 流動資産			
現金預金	11,909,597	9,699,122	2,210,475
未収金	22,020	0	22,020
たな卸資産	113,057	145,179	△ 32,122
貯蔵品	27,286	67,092	△ 39,806
流動資産合計	12,071,960	9,911,393	2,160,567
2. 固定資産			
(1) 基本財産			
債券・預金（基）	31,211,343	31,415,343	△ 204,000
基本財産合計	31,211,343	31,415,343	△ 204,000
(2) 特定資産			
退職給付引当資産	26,615,320	23,711,516	2,903,804
都市緑化基金積立金	146,802,525	147,030,047	△ 227,522
特定資産合計	173,417,845	170,741,563	2,676,282
(3) その他固定資産			
建物	502,449	342,114	160,335
車両運搬具	2	2	0
什器備品	1,378,054	1,748,188	△ 370,134
機械及び装置	375,465	442,607	△ 67,142
リサイクル料	12,420	12,420	0
その他固定資産合計	2,268,390	2,545,331	△ 276,941
固定資産合計	206,897,578	204,702,237	2,195,341
資産合計	218,969,538	214,613,630	4,355,908
<b>II 負債の部</b>			
1. 流動負債			
未払金	4,845,968	3,574,509	1,271,459
未払法人税等	285,800	836,500	△ 550,700
未払消費税等	665,600	707,700	△ 42,100
預り金	2,840,409	1,813,237	1,027,172
入園料等預り金	6,777,960	6,774,010	3,950
賞与引当金	6,145,118	5,916,240	228,878
流動負債合計	21,560,855	19,622,196	1,938,659
2. 固定負債			
退職給付引当金	26,611,382	23,709,010	2,902,372
固定負債合計	26,611,382	23,709,010	2,902,372
負債合計	48,172,237	43,331,206	4,841,031
<b>III 正味財産の部</b>			
1. 指定正味財産			
寄付金	167,994,385	168,358,385	△ 364,000
指定正味財産合計	167,994,385	168,358,385	△ 364,000
(うち基本財産への充当額)	(31,211,343)	(31,415,343)	(△ 204,000)
(うち特定資産への充当額)	(136,783,042)	(136,943,042)	(△ 160,000)
2. 一般正味財産	2,802,916	2,924,039	△ 121,123
(うち特定資産への充当額)	(10,019,483)	(10,087,005)	(△ 67,522)
正味財産合計	170,797,301	171,282,424	△ 485,123
負債及び正味財産合計	218,969,538	214,613,630	4,355,908

正味財産増減計算書

平成 29年 4月 1日 から平成 30年 3月 31日 まで

(単位：円)

科 目	当 年 度	前 年 度	増 減
I 一般正味財産増減の部			
1. 経常増減の部			
(1) 経常収益			
基本財産運用益			
基本財産受取利息	231,002	231,002	0
特定資産運用益			
特定資産受取利息	1,818,014	1,837,741	△ 19,727
事業収益			
有料公園施設等指定管理料	190,700,000	200,197,000	△ 9,497,000
公園事業受託料収入	22,406,163	23,407,061	△ 1,000,898
巨椋ふれあい運動ひろば収入	1,196,000	1,196,000	0
自主事業収入	15,209,187	15,335,574	△ 126,387
緑化事業収益	2,500	190,800	△ 188,300
事業収益計	229,513,850	240,326,435	△ 10,812,585
受取補助金等			
受取地方公共団体補助金	128,920,752	124,626,034	4,294,718
受取寄付金			
募金収益	6,994	4,036	2,958
雑収益			
雑収益	3,928	2,930	998
経常収益計	360,494,540	367,028,178	△ 6,533,638
(2) 経常費用			
事業費			
期首たな卸高	145,179	183,604	△ 38,425
期末たな卸高	△ 113,057	△ 145,179	32,122
給料手当	85,263,954	82,311,703	2,952,251
臨時雇賃金	20,641,087	22,731,129	△ 2,090,042
報償費	5,229,801	5,325,109	△ 95,308
報酬費	1,704,974	1,427,698	277,276
退職給付費用	5,312,000	3,545,000	1,767,000
賞与引当金繰入	5,713,920	5,495,698	218,222
福利厚生費	15,070,934	14,420,583	650,351
旅費交通費	114,867	279,080	△ 164,213
通信運搬費	595,604	799,583	△ 203,979
減価償却費	555,376	646,537	△ 91,161
消耗什器備品費	766,285	1,637,905	△ 871,620
消耗品費	7,144,823	8,979,931	△ 1,835,108
修繕費	10,491,788	16,630,070	△ 6,138,282
印刷製本費	498,240	835,099	△ 336,859
燃料費	1,889,727	1,748,655	141,072
光熱水料費	62,842,496	60,845,067	1,997,429
使用料及び賃借料	2,766,180	2,425,965	340,215
保険料	644,758	655,656	△ 10,898
諸謝金	75,000	90,000	△ 15,000
租税公課	1,365,040	1,360,100	4,940
支払負担金	1,418,216	1,460,740	△ 42,524
支払助成金	192,634	48,168	144,466
委託費	119,310,568	121,558,720	△ 2,248,152
食糧費	75,606	168,101	△ 92,495
手数料	606,089	573,669	32,420
広告費	524,232	667,980	△ 143,748
原材料	7,305,560	7,657,215	△ 351,655
雑損	0	200,000	△ 200,000
事業費計	358,151,881	364,563,586	△ 6,411,705

管理費			
役員報酬	801,700	936,100	△ 134,400
給料手当	374,434	381,265	△ 6,831
福利厚生費（一般管理費）	132,185	129,447	2,738
臨時雇賃金（事務局）	116,259	107,398	8,861
賞与引当金繰入	431,198	420,542	10,656
報償費	2,511	334	2,177
旅費交通費	183	580	△ 397
通信運搬費	5,123	4,593	530
減価償却費	20,563	20,563	0
消耗什器備品費	2,289	0	2,289
消耗品費	23,459	86,274	△ 62,815
修繕費	0	4,606	△ 4,606
燃料費	4,712	4,481	231
光熱水料費	46,700	46,700	0
使用料及び賃借料	92,361	88,662	3,699
保険料	8,702	12,234	△ 3,532
租税公課	2,160	0	2,160
支払負担金	1,520	1,520	0
食糧費	128	431	△ 303
委託費	84,240	84,240	0
手数料	14,595	13,649	946
広告料	12,960	12,960	0
管理費計	2,177,982	2,356,579	△ 178,597
経常費用計	360,329,863	366,920,165	△ 6,590,302
評価損益等調整前当期経常増減額	164,677	108,013	56,664
当期経常増減額	164,677	108,013	56,664
2. 経常外増減の部			
(1) 経常外収益			
経常外収益計	0	0	0
(2) 経常外費用			
経常外費用計	0	0	0
当期経常外増減額	0	0	0
税引前当期一般正味財産増減額	164,677	108,013	56,664
法人税、住民税及び事業税	285,800	836,500	△ 550,700
当期一般正味財産増減額	△ 121,123	△ 728,487	607,364
一般正味財産期首残高	2,924,039	3,652,526	△ 728,487
一般正味財産期末残高	2,802,916	2,924,039	△ 121,123
Ⅱ 指定正味財産増減の部			
基本財産評価益			
基本財産評価益	0	1,415,343	△ 1,415,343
特定資産評価益			
特定資産評価益	0	21,943,042	△ 21,943,042
基本財産評価損			
基本財産評価損	204,000	0	204,000
特定資産評価損			
特定資産評価損	160,000	0	160,000
当期指定正味財産増減額	△ 364,000	23,358,385	△ 23,722,385
指定正味財産期首残高	168,358,385	145,000,000	23,358,385
指定正味財産期末残高	167,994,385	168,358,385	△ 364,000
Ⅲ 正味財産期末残高	170,797,301	171,282,424	△ 485,123

正味財産増減計算書内訳表  
平成 29 年 4 月 1 日から平成 30 年 3 月 31 日まで

(単位：円)

科 目	調整事業	公益目的事業会計					収益事業等会計				法人会計	内部取引消去	合計
		公1	公2	公3	共通	小計	収1	収2	共通	小計			
I 一般正味財産増減の部													
1. 経常増減の部													
(1) 経常収益													
基本財産運用益													
基本財産受取利息	0	0	0	0	231,002	231,002	0	0	0	0	0	0	231,002
特定資産運用益													
特定資産受取利息	0	0	1,818,014	0	0	1,818,014	0	0	0	0	0	0	1,818,014
事業収益													
有料公園施設等指定管理料	0	127,176,402	564,000	8,631,460	280,200	136,652,062	55,000	50,598,540	3,347,698	54,001,238	46,700	0	190,700,000
公園事業委託料収入	0	5,650,000	2,057,710	14,698,453	0	22,406,163	0	0	0	0	0	0	22,406,163
巨椋ふれあい運動ひろば収入	0	0	0	406,640	0	406,640	0	789,360	0	789,360	0	0	1,196,000
自主事業収入	0	0	150,000	0	0	150,000	7,714,633	7,344,554	0	15,059,187	0	0	15,209,187
緑化事業収益	0	0	2,500	0	0	2,500	0	0	0	0	0	0	2,500
事業収益計	0	132,826,402	2,774,210	23,736,553	280,200	159,617,365	7,769,633	58,732,454	3,347,698	69,849,785	46,700	0	229,513,850
受取補助金等													
受取地方公共団体補助金	0	59,096,147	5,893,922	7,219,241	5,557,206	77,766,516	4,113,284	42,534,449	2,778,603	49,426,336	1,727,900	0	128,920,752
受取寄付金													
募金収益	0	0	6,994	0	0	6,994	0	0	0	0	0	0	6,994
雑収益													
雑収益	0	3,516	0	0	0	3,516	0	0	0	0	412	0	3,928
経常収益計	0	191,926,065	10,493,140	30,955,794	6,068,408	239,443,407	11,882,917	101,266,903	6,126,301	119,276,121	1,775,012	0	360,494,540
(2) 経常費用													
事業費													
期首たな卸高	0	0	0	0	0	0	145,179	0	0	145,179	0	0	145,179
期末たな卸高	0	0	0	0	0	0	△ 113,057	0	0	△ 113,057	0	0	△ 113,057
給料手当	0	42,697,812	3,656,017	4,390,010	4,769,858	55,513,697	2,247,253	25,118,075	2,384,929	29,750,257	0	0	85,263,954
臨時雇賃金	0	3,811,251	2,057,710	1,749,669	697,552	8,316,182	952,813	11,023,316	348,776	12,324,905	0	0	20,641,087
報償費	0	868,500	68,000	0	15,067	951,567	0	4,270,700	7,534	4,278,234	0	0	5,229,801
報酬費	0	0	1,704,974	0	0	1,704,974	0	0	0	0	0	0	1,704,974
退職給付費用	0	2,150,800	121,000	441,110	0	2,712,910	113,200	2,485,890	0	2,599,090	0	0	5,312,000
賞与引当金繰入	0	3,358,453	167,866	274,307	0	3,800,626	176,761	1,736,533	0	1,913,294	0	0	5,713,920
福利厚生費	0	7,450,550	587,629	762,623	793,108	9,593,910	392,134	4,688,336	396,554	5,477,024	0	0	15,070,934
旅費交通費	0	70,830	35,910	656	1,098	108,494	0	5,824	549	6,373	0	0	114,867
通信運搬費	0	283,196	3,100	41,579	27,314	355,189	0	226,758	13,657	240,415	0	0	595,604
減価償却費	0	198,786	27,690	31,455	0	257,931	92,372	205,073	0	297,445	0	0	555,376
消耗什器備品費	0	522,534	0	30,201	13,738	566,473	0	192,943	6,869	199,812	0	0	766,285
消耗品費	0	2,895,275	868,833	397,462	144,358	4,305,928	488,353	2,278,363	72,179	2,838,895	0	0	7,144,823
修繕費	0	5,280,544	50,976	742,546	0	6,074,066	0	4,417,722	0	4,417,722	0	0	10,491,788
印刷製本費	0	335,760	52,860	12,700	0	401,320	0	96,920	0	96,920	0	0	498,240
燃料費	0	1,774,067	0	13,442	28,273	1,815,782	0	59,808	14,137	73,945	0	0	1,889,727
光熱水料費	0	30,188,888	564,000	4,025,043	280,200	35,058,131	55,000	24,381,667	3,347,698	27,784,365	0	0	62,842,496
使用料及び賃借料	0	965,186	0	84,268	554,167	1,603,621	0	885,475	277,084	1,162,559	0	0	2,766,180
保険料	0	233,460	32,500	32,345	52,212	350,517	0	268,135	26,106	294,241	0	0	644,758
諸謝金	0	0	75,000	0	0	75,000	0	0	0	0	0	0	75,000
租税公課	0	0	0	0	834,660	834,660	0	530,380	530,380	530,380	0	0	1,365,040
支払負担金	0	101,500	30,000	5,161	9,120	145,781	1,227,336	40,539	4,560	1,272,435	0	0	1,418,216
支払助成金	0	0	192,634	0	0	192,634	0	0	0	0	0	0	192,634
委託費	0	82,598,751	73,140	17,896,916	505,440	101,074,247	0	17,983,601	252,720	18,236,321	0	0	119,310,568
食糧費	0	4,610	46,440	2,431	768	54,249	0	20,973	384	21,357	0	0	75,606
手数料	0	134,890	1,296	55,500	87,571	279,257	25,240	257,806	43,786	326,832	0	0	606,089
広告費	0	342,792	64,800	0	77,760	485,352	0	38,880	38,880	38,880	0	0	524,232
原材料	0	6,259,699	142,475	139,536	0	6,541,710	0	763,850	0	763,850	0	0	7,305,560
事業費計	0	192,528,134	10,624,850	31,128,960	8,892,264	243,174,208	5,802,584	101,408,307	7,766,782	114,977,673	0	0	358,151,881
管理費													
役員報酬	0	0	0	0	0	0	0	0	0	0	801,700	0	801,700
給料手当	0	0	0	0	0	0	0	0	0	0	374,434	0	374,434
福利厚生費（一般管理費）	0	0	0	0	0	0	0	0	0	0	132,185	0	132,185
臨時雇賃金（事務局）	0	0	0	0	0	0	0	0	0	0	116,259	0	116,259
賞与引当金繰入	0	0	0	0	0	0	0	0	0	0	431,198	0	431,198
報償費	0	0	0	0	0	0	0	0	0	0	2,511	0	2,511
旅費交通費	0	0	0	0	0	0	0	0	0	0	183	0	183
通信運搬費	0	0	0	0	0	0	0	0	0	0	5,123	0	5,123
減価償却費	0	0	0	0	0	0	0	0	0	0	20,563	0	20,563
消耗什器備品費	0	0	0	0	0	0	0	0	0	0	2,289	0	2,289
消耗品費	0	0	0	0	0	0	0	0	0	0	23,459	0	23,459
燃料費	0	0	0	0	0	0	0	0	0	0	4,712	0	4,712
光熱水料費	0	0	0	0	0	0	0	0	0	0	46,700	0	46,700
使用料及び賃借料	0	0	0	0	0	0	0	0	0	0	92,361	0	92,361
保険料	0	0	0	0	0	0	0	0	0	0	8,702	0	8,702
租税公課	0	0	0	0	0	0	0	0	0	0	2,160	0	2,160
支払負担金	0	0	0	0	0	0	0	0	0	0	1,520	0	1,520
食糧費	0	0	0	0	0	0	0	0	0	0	128	0	128
委託費	0	0	0	0	0	0	0	0	0	0	84,240	0	84,240
手数料	0	0	0	0	0	0	0	0	0	0	14,595	0	14,595
広告料	0	0	0	0	0	0	0	0	0	0	12,960	0	12,960
管理費計	0	0	0	0	0	0	0	0	0	0	2,177,982	0	2,177,982
経常費用計	0	192,528,134	10,624,850	31,128,960	8,892,264	243,174,208	5,802,584	101,408,307	7,766,782	114,977,673	2,177,982	0	360,329,863
評価損益等調整前当期経常増減額	0	△ 602,069	△ 131,710	△ 173,166	△ 2,823,856	△ 3,730,801	6,080,333	△ 141,404	△ 1,640,481	4,298,448	△ 402,970	0	164,677
当期経常増減額	0	△ 602,069	△ 131,710	△ 173,166	△ 2,823,856	△ 3,730,801	6,080,333	△ 141,404	△ 1,640,481	4,298,448	△ 402,970	0	164,677
2. 経常外増減の部													
(1) 経常外収益													
経常外収益計	0	0	0	0	0	0	0	0	0	0	0	0	0
(2) 経常外費用													
経常外費用計	0	0	0	0	0	0	0	0	0	0	0	0	0
当期経常外増減額	0	0	0	0	0	0	0	0	0	0	0	0	0
他会計振替額	0	0	0	0	3,599,249	3,599,249	0	△ 3,599,249	△ 3,599,249	△ 3,599,249	0	0	0
税引前当期一般正味財産増減額	0	△ 602,069	△ 131,710	△ 173,166	775,393	△ 131,552	6,080,333	△ 141,404	△ 5,239,730	699,199	△ 402,970	0	164,677
法人税、住民税及び事業税	0	0	0	0	0	0	0	285,800	285,800	285,800	0	0	285,800
当期一般正味財産増減額	0	△ 602,069	△ 131,710	△ 173,166	775,393	△ 131,552	6,080,333	△ 141,404	△ 5,525,530	413,999	△ 402,970	0	△ 121,123
一般正味財産期首残高	152,490,305	0	0	0	△ 154,167,553	△ 154,167,553	0	0	13,951,649	13,951,649	△ 9,350,362	0	2,924,039
一般正味財産期末残高	152,490,305	△ 602,069	△ 131,710	△ 173,166	△ 153,392,160	△ 154,299,105	6,080,333	△ 141,404	8,426,119	14,365,048	△ 9,753,332	0	2,802,916
II 指定正味財産増減の部													
基本財産評価損													
基本財産評価損	0	0	0	0	204,000	204,000	0	0	0	0	0	0	204,000
特定資産評価損													
特定資産評価損	0	0	0	0	160,000	160,000	0	0	0	0	0	0	160,000
当期指定正味財産増減額	0	0	0	0	△ 364,000	△ 364,000	0	0	0	0	0	0	△ 364,000
指定正味財産期首残高	0	0	0	0	168,358,385	168,358,385	0	0	0	0	0	0	168,358,385
指定正味財産期末残高	0	0	0	0	167,994,385	167,994,385	0	0	0	0	0	0	167,994,385

財務諸表に対する注記

1. 重要な会計方針

- (1) 有価証券の評価基準及び評価方法  
投資有価証券 その他有価証券に該当し市場価格があるため、期末時価で評価している。
- (2) 棚卸資産の評価基準及び評価方法  
最終仕入原価法を採用している。
- (3) 固定資産の減価償却の方法  
減価償却の方法は定額法を採用している。
- (4) 引当金の計上基準  
賞与引当金 夏期賞与に備えるため、支給見込額のうち当期に帰属する額を計上している。  
退職給付引当金 期末退職給与の自己都合要支給額に相当する金額を計上している。
- (5) 消費税の会計処理  
消費税の会計処理は税込方式によっている。

2. 基本財産及び特定資産の増減額及びその残高

基本財産及び特定資産の増減額及びその残高は、次のとおりである。

(単位：円)

科 目	前期末残高	当期増加額	当期減少額	当期末残高
基本財産				
債券・預金(基)	31,415,343	2	204,002	31,211,343
小 計	31,415,343	2	204,002	31,211,343
特定資産				
退職給付引当資産(特)	23,711,516	5,313,000	2,409,196	26,615,320
都市緑化基金積立金	147,030,047	1,826,522	2,054,044	146,802,525
小 計	170,741,563	7,139,522	4,463,240	173,417,845
合 計	202,156,906	7,139,524	4,667,242	204,629,188

3. 基本財産及び特定資産の財源等の内訳

基本財産及び特定資産の財源等の内訳は、次のとおりである。

(単位：円)

科 目	当期末残高	(うち指定正味財産 からの充当額)	(うち一般正味財産 からの充当額)	(うち負債に対応す る額)
基本財産				
債券・預金 (基)	31,211,343	31,211,343	0	—
小 計	31,211,343	31,211,343	0	—
特定資産				
退職給付引当資 産(特)	26,615,320	0	0	26,615,320
都市緑化基金積 立金	146,802,525	136,783,042	10,019,483	0
小 計	173,417,845	136,783,042	10,019,483	26,615,320
合 計	204,629,188	167,994,385	10,019,483	26,615,320

4. 固定資産の取得価額、減価償却累計額及び当期末残高

固定資産の取得価額、減価償却累計額及び当期末残高は、次のとおりである。

(単位：円)

科 目	取得価額	減価償却累計額	当期末残高
その他の固定資産			
建物附属設備	1,408,722	906,273	502,449
機械及び装置	2,086,200	1,710,735	375,465
車両運搬具	488,100	488,098	2
什器備品	6,025,188	4,647,134	1,378,054
合計	10,008,210	7,752,240	2,255,970

5. 補助金等の内訳並びに交付者、当期の増減額及び残高

補助金等の内訳並びに交付者、当期の増減額及び残高は、次のとおりである。

補助金等の名称	交付者	前期末残高	当期増加額	当期減少額	当期末残高	貸借対照表の記載区分
基本財産基金	宇治市	30,000,000	0	0	30,000,000	指定正味財産
都市緑化基金積立金	宇治市	115,000,000	0	0	115,000,000	指定正味財産
人件費補助金	宇治市	0	128,920,752	128,920,752	0	残高なし
合計		145,000,000	128,920,752	128,920,752	145,000,000	

法人名：公益財団法人 宇治市公園公社

附属明細書

1. 基本財産及び特定資産の明細は、財務諸表の注記に記載している。

2. 引当金の明細

(単位：円)

科目	期首残高	当期増加額	当期減少額		期末残高
			目的使用	その他	
賞与引当金	5,916,240	6,145,118	5,916,240	0	6,145,118
退職給付引当金	23,709,010	5,312,000	2,409,628	0	26,611,382



財産目録  
平成 30年 3月 31日 現在

(単位：円)

貸借対照表科目		場所・物量等	使用目的等	金額
(流動資産)				
普通預金	京都中央信用金庫 京都銀行 京都銀行 京都中央信用金庫 京都中央信用金庫 京都中央信用金庫 京都中央信用金庫		事務局運転資金として 事務局運転資金として 自主教室運転資金として 植物園預り金として 西宇治預り金として 黄槿預り金として 自主教室運転資金として 現預金計	3,867,607
				192,236
				312,242
				1,201,530
				2,980,830
未収金				2,595,600
たな卸資産				759,552
貯蔵品				11,909,597
				22,020
				113,057
				27,286
流動資産合計				12,071,960
(固定資産)				
基本財産	普通預金	京都中央信用金庫	公益目的保有財産であり、運用 益を公益目的事業の財源の財源 として使用している。	248,343
特定資産	投資有価証券	大阪府公債	同上	30,963,000
	退職給付引当資産	普通預金 京都中央信用金庫	職員退職給付引当金見合の引当 資産として管理している。 共用財産として公益目的会計で管理	31,211,343
		定期預金 京都銀行	同上	16,615,320
			退職給付引当資産計	10,000,000
				26,615,320
その他固定資産	都市緑化基金積立金	普通預金 京都中央信用金庫	公益目的保有財産であり、公益 目的事業の財源の財源として使 用している。	5,009,483
		京都中央信用金庫 京都信用金庫	同上 同上	1,433,042
			同上	10,000
		定期預金 京都やましろ農業協同組合 京都やましろ農業協同組合 京都信用金庫	同上 同上 同上	5,000,000
		債券 第122回(20年)国債	同上	5,000,000
			都市緑化基金積立金計 特定資産合計	10,000,000
				120,350,000
				146,802,525
				173,417,845
	建物附属設備	組み込み式エアコン1台	公益目的事業、収益事業共用 財産 公益16% 収益84%	124,123
		組み込み式エアコン1台 緑化助成PR看板	公益目的事業財産 公益目的事業財産	(公19,860収104,263)
		間仕切り	収益事業財産 建物附属設備計	85,555
				292,770
				1
	車両運搬具	自動車1台 自動車1台	管理事業目的財産 公益目的事業財産 車両運搬具計	502,449
			1	
			1	
什器備品	パソコン1台他 製氷機他 パソコン1台他 カーテン	公益目的事業使用財産 収益目的事業使用財産 管理事業使用目的財産 公益目的事業、収益事業共用 共用財産として収益目的会計で管理	615,379	
		公益目的事業、収益事業共用 共用財産として収益目的会計で管理	2	
		公益目的事業、収益事業共用 共用財産として収益目的会計で管理	7,672	
		同上	1	
	カーテン	同上	1	
		デマンド監視装置	公益目的事業、収益事業共用 財産 公益13% 収益87%	87,797
		自動血圧計	公益目的事業、収益事業共用 財産 公益13% 収益87%	(公11,414収76,383)
		デジタルサイネージ	公益目的事業、収益事業共用 財産 公益13% 収益87%	276,350
			同上	(公35,926収240,424)
			同上	390,852
			同上	(公50,811収340,041)
			什器備品計	1,378,054
	機械及び装置	ミニショベル1台 アテックス運搬具 チェーンソー	公益目的事業使用財産 公益目的事業使用財産 公益目的事業使用財産	1
			機械及び装置計	259,350
			リサイクル料計	116,114
リサイクル料	自動車2台分	その他固定資産合計	375,465	
				12,420
				2,268,390
固定資産合計				206,897,578
資産合計				218,969,538
(流動負債)				
未払金	関西電力等に対する未払電力料 金等	3月分電力料金等 共用負債として公益目的会計で管理		4,845,968
未払法人税等	宇治税務署等に対する未払法人 税等	確定分法人税等		285,800
未払消費税等	宇治税務署に対する未払消費税	確定分消費税 共用負債として公益目的会計で管理		665,600
預り金	社会保険事務所等に対する未払 社会保険料等	3月分社会保険料等 共用負債として公益目的会計で管理		2,840,409
入園料等預り金	宇治市未払施設使用料	預り施設使用料		6,777,960
賞与引当金	夏期賞与分	公益目的事業、収益目的事業及 び管理目的の業務に従事する職 員の夏期賞与分の引当金		6,145,118
				(公3,800,626収1,913,294 法431,198)
流動負債合計				21,560,855
(固定負債)				
退職給付引当金		公益目的事業、収益目的事業及 び管理目的の業務に従事する職 員の退職給付金の引当金 共用負債として公益目的会計で管理		26,611,382
固定負債合計				26,611,382
負債合計				48,172,237
正味財産				170,797,301



平成30年5月2日

## 監査報告書

公益財団法人 宇治市公園公社  
理事長 吉田 博 宣 様

公益財団法人 宇治市公園公社

監事 徳田 明子

監事 坪倉 貢

平成29年4月1日から平成30年3月31日までの事業年度の理事の職務執行を監査いたしました。その方法及び結果について、次の通り報告いたします。

### 1. 監査の方法及びその内容

各監事は、理事及び使用人等と意思疎通を図り、情報の収集及び監査の環境の整備に努めるとともに、理事会その他重要な会議に出席し、理事及び使用人等からその職務の執行状況について報告を受け、必要に応じて説明を求め、重要な決算書類等を閲覧し、業務及び財産の状況を調査いたしました。以上の方法に基づき、当該事業年度に係る事業報告について検討いたしました。

さらに、会計帳簿又はこれに関する資料の調査を行い、当該事業年度に係る計算書類（貸借対照表及び正味財産増減計算書）及びその附属明細書並びに財産目録について検討いたしました。

### 2. 監査意見

#### (1) 事業報告等の監査結果

- 一 事業報告は、法令及び定款に従い、法人の状況を正しく示しているものと認めます。
- 二 理事の職務の執行に関する不正の行為又は法令若しくは定款に違反する重大な事実は認められません。

#### (2) 計算書類及びその附属明細書並びに財産目録の監査結果

計算書類及びその附属明細書並びに財産目録は、法人の財産及び損益の状況を適正に示しているものと認めます。

以上