

広報

うじ



無料アプリ
カタログポケット
Catalog Pocket

You can read "Uji city News" in 10 languages!

広報うじが
音声で聞ける!
多言語で読める!



宇治市公式 Instagram

宇治の魅力を発信中! 「#うちの宇治」を付けて、宇治の推し写真を投稿してください。



新たな公立幼稚園の開設に向けて

園名の選考に参加しませんか？

園学校改革推進課 ☎ 20-8772

7年4月に、現在の東宇治幼稚園の敷地に開設を予定している（仮称）宇治市乳幼児教育・保育支援センターと連携した新たな公立幼稚園の開設に向けて、園名を公募しました。応募いただいた候補の園名の中から、皆さんの投票による一次選考を行います。

- 候補の園名** 市ホームページに掲載・同課で配架
- 投票資格** 市内在住・在勤・在学の人
- 投票内容** 候補の園名の中から1人1点の記名投票
- 投票方法** 2月29日（木）午後5時までに、市ホームページ専用フォームか同課窓口へ。
- 選考・審査** 一次選考で選ばれた上位数点の中から、選考委員会で審査し、採用園名の決定を行います。結果は、3月下旬に発表を予定しています。



▲投票方法等、詳しくはこちら

市民課からのお知らせ

3月1日から便利になります！

市民課 ☎ 20-8722

●住民票・印鑑登録証明書のコンビニ交付サービスを開始します

- 取得出来る証明書** ◎住民票の写し ◎印鑑登録証明書
- 利用出来る時間** 午前6時半～午後11時 ※12月29日～1月3日、システム休止日を除く
- 必要なもの** ・マイナンバーカードまたは利用者証明用電子証明書の手続きをしたスマートフォン
・暗証番号（利用者証明用電子証明書の4桁） ・手数料
- 取り扱い店舗** 全国のコンビニエンスストアなどのうち、証明書を発行出来るマルチコピー機が設置された店舗
- 主な注意事項** ・マイナンバーカードを持っている人を対象としたサービスです。
・暗証番号を連続3回間違えるとロックがかかり、コンビニ交付が利用出来なくなります。（ロック解除には市役所1階マイナンバーカード専用窓口での手続きが必要）
・転出者や死亡者などの証明書は取得出来ません。
・住民票は、本人及び同一世帯の人の分または世帯全員分を取得出来ます。
・宇治市で印鑑登録をしていない人は、まず窓口での登録の上、翌日から印鑑登録証明書のコンビニ交付が利用出来ます。

New! 市民課・行政サービス窓口でも…マイナンバーカードで、印鑑登録証明書が取得出来るようになります。
※本人が申請する場合に限る

●戸籍謄本の取得等が利用しやすくなります

- ・本籍地以外の市区町村の窓口でも、広域交付対象の戸籍謄本が請求出来るようになります。
※本人の戸籍の他、配偶者・父母・祖父母・子・孫の戸籍謄本も取得可能。
※謄本、全部事項証明書に限る。顔写真付きの身分証明書の提示が必要。代理人による取得不可。
- ・本籍地ではない市区町村の窓口で戸籍の届出をおこなう場合に、戸籍証明書等の添付が原則不要になります。

引き続き、◎住民票の写し◎印鑑登録証明書◎戸籍謄・抄本など戸籍に関する証明書◎課税・所得証明書◎固定資産評価証明書・課税証明書◎納税証明書については、オンライン申請や行政サービスコーナーまたは郵送でも請求することが出来ます。必要なものや申請方法の詳細については市民課または税務課に問い合わせてください。

物価高騰への
対応

水道料金を減免します（申請不要）

園営業課料金係 ☎ 20-8761

減免内容 上水道の基本使用料とメーター使用料を半額減免
※下水道使用料は対象外

上水道の料金 = 基本使用料 + メーター使用料 + 超過使用料（※）
・基本使用料は、水道の用途によって異なります。
・メーター使用料は、水道メーターの口径によって異なります。
※超過使用料は、使用水量に応じて発生する料金で、今回の減免対象外です。
例) 用途が家庭用、口径が20mmの場合の減免額 = 税込1287円



▲用途・口径別料金表はこちら

対象期間 ◎検針が奇数月の人 = 6年3月・5月検針分
◎検針が偶数月の人 = 6年4月・6月検針分

対象者 すべての使用者
(用途を問わず、宇治市と直接給水契約を締結している人)
※集合住宅等に住んでいる人で、直接宇治市に水道料金を支払っていない人は、減免の有無について管理会社等に確認してください。



園秘書広報課 ☎ 20-8701

地域に住む外国人に日本語を教える「宇治市国際交流協会日本語教室」で活動するボランティアの皆さんと、意見交換を行いました。



「外国人にとって住みやすいまち」について、日本語教室に通っておられる方々や支援者の方々にお話を伺いました。
日本語教室では、コミュニケーションに必要な日本語を学ぶとともに、日常的な習慣や地域の人との交流、小さな困り事を相談する場となっています。数年通い、漢字を学ぶ人、また2～3回目、同じ国出身の友人に通訳してもらいながら、簡単な会話を学ぶ人。一人ひとりのニーズに添い、教材も工夫される中での教室でした。どのテーブルでも共通することは、笑顔と楽しそうな声。日本語教室が担う役割は、宇治で暮らす外国人にとり大きく、「人と人とのつながりの大切さ」を感じた一日でした。
これから観光客や宇治で暮らす外国人も増える中、お互いが尊重し理解し合い、住み続けたいと思えるまちづくりを進めてまいります。

宇治市長 ^{まつむら} 松村 ^{あつこ} 淳子



宇治市国際交流協会では日本語支援ボランティアを募集中です

外国語が話せなくても大丈夫！
詳しくはこちら→



宇治市政だより
[毎月1日・15日発行]



表紙の説明

01	
02	03

宇治フォト

12月下旬から1月中旬までに行われたイベントや催しなどを写真でお伝えします。

- 01 1/17に、市役所で、「第54回全国高等学校アメリカンフットボール選手権大会」で優勝した、立命館宇治高等学校アメリカンフットボール部の成績報告会を開催しました。
- 02 1/18に、メジャーリーグで活躍する大谷翔平選手から寄贈されたグローブを、市内の各小学校に届けました。
- 03 1/8に、市文化センターで「二十歳のつどい」を開催しました。式には、約1300人が参加しました。

市の人口 [令和6年1月1日現在]

	数	前月比
世帯数	85,737世帯	-2世帯
人口	総数	180,943人 -125人
	男性	87,119人 -73人
	女性	93,824人 -52人

INDEX [もくじ]

- 04 紫式部ゆかりのまち宇治 魅力発信プロジェクト
- 05 健康倶楽部(高齢者の健康づくり教室)参加者募集
- 08 物価高騰対策給付金(3万円)の申請はお済みですか？

無料

健康倶楽部(高齢者の健康づくり教室)参加者募集

☎長寿生きがい課 (☎内線 2080・2907)

《①・②・③共通》☎4月～9月 ☎医師から運動制限の指示を受けていない65歳以上の宇治市民で、全回出席出来る人。☎郵送の場合、2月28日(水)まで(消印有効)。それ以外は2月29日(木)まで。※詳細は下記を確認してください。※いずれの会場も車での参加は出来ません(駐車場の利用不可)。※送迎対応教室の送迎場所は、市が指定する場所です(自宅ではありません)。

★この会場の前(4～9月)のみです。

ところ(会場)	日程	定員
ハーモニータマはた	月曜日の午前	12人
三室戸北集会所★	月曜日の午前	16人
うじ安心館(月)	月曜日の午後	20人
大久保青少年センター★	火曜日の午前	16人
西木幡集会所★	火曜日の午前	12人
西小倉コミュニティセンター	火曜日の午後	20人
木幡地域福祉センター	水曜日の午前	16人
平尾北集会所★	水曜日の午前	12人
開地域福祉センター	水曜日の午後	20人
西小倉地域福祉センター★	木曜日の午前	20人
榎島コミュニティセンター	木曜日の午前	20人
うじ安心館(木)	木曜日の午後	20人
東宇治地域福祉センター	金曜日の午前	20人
南宇治コミュニティセンター	金曜日の午後	20人

◎午前 = 午前10時～正午 ◎午後 = 午後2時～4時

①はつらつトレーニング教室
(週1回・全20回)

1人では運動が続けられない人、これから運動を始めたい人を対象に、運動の継続と仲間づくりを目指す教室です。栄養、口の健康、認知症予防についても学べます。

◆ところ・日程・定員：左表のとおり
◆開始時期：4月から
◆送迎：なし

③スロートレーニング教室(週1回・全20回)

自宅で楽に取り組めるストレッチ体操や足の筋力トレーニング等を行う教室です。体操に慣れない人でも運動習慣がつけられるようサポートします。

◆ところ・日程・定員：下表のとおり
◆開始時期：4月から
◆送迎：あり(要相談)

ところ(会場)	日程	定員
平盛デイホーム	月曜日の午前	各 20人
東宇治コミュニティセンター	火曜日の午前	
西小倉地域福祉センター	水曜日の午前	
東宇治地域福祉センター	水曜日の午後	
リエゾン宇治おおくぼ	木曜日の午後	
黄檗体育館	金曜日の午前	24人

◎午前 = 午前10時45分～午後0時半



申し込み(①・②・③共通)

教室名・氏名・住所・電話番号(日中連絡可能な番号)・生年月日・希望会場(希望曜日及び時間)・送迎希望の有無(送迎対応教室のみ)を、2月28日(水)まで(消印有効)に郵送か、2月29日(木)までに、Eメールが長寿生きがい課窓口に、kyositu-ubo@city.uji.kyoto. jp、各行政サービスコーナーへ。メールで申し込み後、3日経っても返信がない場合は、同課まで連絡してください。◎1教室かつ、1会場のみ申し込み可◎電話での申込不可◎申込多数の場合は、初めて参加する人を優先し抽選。抽選結果は3月中旬通知予定◎疾患などにより治療を受けている人は、医師と相談のうえ、申し込んでください。



紫式部ゆかりのまち宇治魅力発信プロジェクト



3/11OPEN!!

大河ドラマ「光る君へ」 スペシャルトークショー in 宇治

☎観光振興課 (☎39-9408)

☎3月20日(祝)午後2時～4時(予定)(開場は午後1時)
☎文化センター大ホール
《出演》◎第1部=諫山恵実さん(「光る君へ」衣装デザイン担当)◎第2部=「光る君へ」出演者(キャスト未定)
定抽 1000人程度(全席指定)
☎2月26日(月)までに、専用フォームへ。当選者には希望人数(2人まで)の入場整理券を3月6日(水)以降に、郵送します。



▲詳しくはこちら

「大河ドラマ展」 前売券販売中

光る君へ 宇治 大河ドラマ展
～都のたつみ 道長が築いたまち～

☎観光振興課 (☎39-9408)

前売券の販売は3月10日(日)まで。各観光案内所・観光センターでも購入出来ます。
☎お茶と宇治のまち交流館「茶づな」
前売券=大人400円(通常は500円)



▲購入はこちら

「いと楽し」紫式部デー in 源氏物語ミュージアム

☎観光振興課 (☎39-9408)、秘書広報課 (☎20-8704)

当日は、SNS インフルエンサーが華やかな平安衣装で館内を散策。一緒に記念撮影をして、平安時代へのタイムトリップ気分を楽しめます。
☎3月17日(日) ☎源氏物語ミュージアム



▲詳しくはこちら

「歴史を面白く学ぶ コテンラジオ」 公開収録

Apple Podcast ランキング 歴史カテゴリ 1位の歴史インターネットラジオ「コテンラジオ」。宇治ゆかりの「紫式部」や歴史についてわかりやすく紐解きます。

☎午後2時～(開場は午後1時) 定抽 70人 ☎「コテンラジオ公開収録」、氏名(ふりがな)・郵便番号・住所・電話番号を、2月22日(木)まで(必着)に、往復はがき専用フォームで、秘書広報課(〒611-8501 秘書広報課広報係)へ。1枚のはがきにつき1人まで。各申込方法での重複応募不可。

●なりきり平安装束体験

平安時代の装束に身を包んで、源氏物語ミュージアム内や周辺を散策します。※洋服の上から簡易に着脱出来る衣装を使用

☎◎午前9時20分～◎午前10時～◎午後4時20分～
対 小学校5年生～ 定抽 15人(1回40分程度の5人×3枠)
¥600円 ☎2月22日(木)までに、専用フォームで、観光振興課へ。

源氏物語に登場する 植物を育てよう

☎植物公園 (☎39-9387)

源氏物語に登場するキキョウなどの植物を植物公園に植え付けませんか。参加者には植物公園の招待券をプレゼントします。

☎3月23日(土)午前10時～11時
☎植物公園 定抽 10人 ☎作業用手袋、汚れても良い服装 ☎2月23日(祝)から、電話で同公園へ。

企画展 発掘ものがたり 宇治・2024

☎歴史資料館 (☎39-9260)

今につながる宇治のまちづくりがはじまる平安時代を中心に、発掘調査によって出土した遺物や関係する写真で宇治の歴史を紹介します。

☎2月17日(土)～4月21日(日)
午前9時～午後5時(月曜日、祝日は休館) ☎歴史資料館

スマートフォン講座を開催

時所内定申表のとおり (いずれも開催時間◎午前=午前10時~正午◎午後=午後1時半~3時半。
 ①=電源のつけかた、タッチ操作、電話のかけ方等 ②=写真等の撮り方、インターネットの使い方、
 アプリのインストール等 ③=LINEとスマホ決済

とき	ところ	内容	定員	申込方法
3月7日(木) 午後	コミュニティワーク こはた館	②	定員10人	2月16日(金) 午前10時から、電話かコミュニティワークこはた館窓口 (☎39-9199) へ。
3月8日(金) 午後	西小倉地域福祉 センター	③	定員10人	2月16日(金) 午前9時から、電話か西宇治図書館窓口 (☎39-9226) へ。
3月15日(金) 午後	中央図書館	①	定員12人	3月5日(火) 午前9時から、電話か中央図書館窓口 (☎39-9256) へ。
3月29日(金)	午前	小倉公民館	①	3月14日(木)までに、希望の時間と氏名・住所・電話番号を、電話・ファクス・Eメールか生涯学習センター窓口 (☎39-9500 ☎39-9501 ✉shogaigakushu@city.uji.kyoto.jp) へ。
	午後		①	



虹のかけはし~生き活チャレンジ

「いつまでも生き活きとした人生をおくりたい!」「身近な地域で誰かの役に立ちたい」生活支援コーディネーターが皆さんのチャレンジを、個別相談形式でスタートからサポートします。

時 2月27日(火)、3月19日(火) いずれも午前9時~正午、午後1時~4時のうち1時間ずつ 定員各1組 所 西小倉地域福祉センター
 申開催日までに、電話か市福祉サービス公社窓口 (☎28-3154) へ。

認知症フォーラム in 宇治

基調講演・認知症当事者リレートーク

「認知症と共に生きる社会の実現に向けて~認知症の人にやさしいまち・うじの未来~」

時 3月20日(祝) 午後1時~4時 所 生涯学習センター 定員 150人
 講師 鎌田松代さん(〈公社〉認知症の人と家族の会代表理事) 申講演会名、氏名(ふりがな)・電話番号を、2月16日(金)~3月15日(金)に、ファクスか専用フォームで、市福祉サービス公社宇治市認知症アクションアライアンスれもねいど事務局 (☎28-3686 ☎28-3190) へ。



▲専用フォーム

写真展

宇治ふおと!

~君の光(ピカ)イチものがたり~

所 京都文教大学・短期大学 社会連携部 フィールドリサーチオフィス (☎25-2630)

宇治市内で撮影された「ピカッとイチ押し」写真を、宇治橋通り商店街の店舗に展示します。



▲詳しくはこちら

時 2月24日(土)まで ※営業時間は店舗ごとに異なります。

※2月18日(日)午前11時~午後4時は、宇治橋通集会所に、一斉展示します。



▲詳しくはこちら

スポーツ推進委員を募集

所 文化スポーツ課 (☎20-8759)

スポーツに関する関心や実技指導のスキルを活かし、地域のスポーツ推進活動をしてみませんか。興味のある方は、気軽に問い合わせください。

所 市内在住の20~60歳(6年4月1日現在)で、市や地域体育振興会等が主催する事業に積極的に参加出来る人
 《対象の小学校区》 莒道、伊勢田、西小倉、北小倉、南小倉、西大久保、平盛、南部、岡屋、木幡、御蔵山、笠取、笠取第二

《活動内容》 地域における生涯スポーツの推進、市主催事業への参加、会議等への参加、指導者派遣依頼があった場合の指導等

《任期》 6年4月1日~8年3月31日

《報酬等》 同課へ問い合わせてください。

《選考》 面談及び実技審査(3月1日(金)または2日(土))のうえ決定し、結果は後日送付します。

申市の主な公共施設にある申込用紙を、2月26日(月)まで(必着)に、郵送・ファクス・Eメールか同課窓口 (☎20-8977 ✉bunkasportska@city.uji.kyoto.jp) へ。申込用紙は市ホームページから印刷も出来ます。

消費生活センター

一人で悩まず、気軽に相談を

所 消費生活センター (☎20-8796)

消費者トラブルの解決のためには、出来るだけ早く消費生活センターに相談することが大切です。消費生活センターでは、消費者と事業者の間の契約トラブルの相談を受け、消費生活相談員が助言・情報提供・斡旋を行うなど、解決に向けた支援を行っています。また、安心して消費生活を送っていただけるよう、様々な啓発事業に取り組んでいます。

● 相談事業

受付時間 平日の午前9時~正午、午後1時~4時

相談方法 電話または窓口

※窓口での相談を希望する場合は、事前に電話してください。

● 啓発事業

出前講座 消費生活相談員が地域の集会所などに出向き、消費者トラブルの事例の紹介や注意点について講座を開催。

市政だより 毎月15日号に「こんなときどうする?」のタイトルでコラムを掲載。

その他 消費生活市民講座、夏休み消費生活親子講座、消費者月間ロビー展示の開催、市ホームページ、FMうじで情報発信、消費者団体の育成など。

学区福祉委員を募集

所 社会福祉協議会(コラボネット宇治) (☎22-5650)

地域の中で活動することで身近に仲間も増え、毎日の生活も心豊かなものになります。住みよい地域のためにあなたも福祉委員として活動してみませんか。

● 学区福祉委員とは

住民自らの手で、誰もが地域で安心して暮らせるまちづくりを目指す、おおむね小学校区ごとに組織されたボランティア組織です。

社会福祉協議会(コラボネット宇治)と連携し、各学区福祉委員会で高齢者を対象とした会食や見守りを目的とした配食サービス等の活動を行っています。

● 主な取り組みの紹介

活動内容は各学区福祉委員会で異なります。詳しくはホームページで確認出来ます。

宇治市 社協 検索



▲地域のつながりを作る催し



▲世代間交流

宇治市消費生活センターは、今後も相談・啓発事業に取り組むとともに、市民の皆様が安全で安心して暮らせるまちづくりをめざし、消費生活相談業務の充実を図り、消費者行政の推進に努めてまいります。

宇治市長 松村 淳子

通信販売にはクーリング・オフ制度はありません!

解約・返品条件をよく読みましょう。

インターネット通販は、スマートフォンからも簡単に利用出来、中高生などの若年層も利用しています。しかし、実物を手に取って確認出来ないため、「イメージと違う」「サイズが合わない」となる場合があります。また、注意書きをよく読まずに注文すると、「返品・交換が出来なかった」「お試しのつもりが定期購入になっていた」といったトラブルもあります。通信販売で、返品不可の表示がある場合は基本的に返品出来ないため注意が必要です。面倒でも契約の内容や返品のルールについてよく確認してから申し込むようにしましょう。

地元 宇治で働こう!

所 産業振興課 (☎39-9621)



宇治市会社説明会

時 2月27日(火) 午後2時~4時
 所 宇治市産業会館(宇治琵琶)
 所 宇治市で働きたい人

《参加企業》 アクサ生命保険(株) 京滋支社 宇治分室、(株)岩井製菓、宇治第一交通(株)、平和住宅建設(株)



▲詳しくはこちら

宇治市ものづくり企業 合同企業説明会

宇治市内の製造業約20社が参加!

時 3月7日(木) 午後1時~4時(受け付けは午後0時半~)
 所 京都産業会館ホール(京都市下京区)

所 6年3月、7年3月大学・大学院・短期大学・専門学校卒業予定者及び既卒者、大学1・2年生



▲詳しくはこちら

記号の説明 時=日時 所=場所 対=対象 定=定員 抽=締め切り後抽選 先=先着で受け付け 内=内容 講=講師 費=参加費・受講料 持=持ち物 他=その他 申=申込方法 問=問い合わせ先 ※次の場合は記載していません (対)だれでも (定)なし (費)無料 (申)不要

歴史コース「先史時代～古代」		
3/16(土)	日本列島の古代人～そのルーツを探る～	佐々木智彦さん(京都大学総合博物館准教授)
4/27(土)	縄文時代の生活と道具～西日本と東日本を比べてみると～	石田由紀子さん(京都国立博物館学芸部考古室長)
5/25(土)	卑弥呼と纏向王権～私の邪馬台国論～	寺沢薫さん(桜井市纏向学台国論～研究センター所長)
宇治学コース「平安の世、紫式部のいた頃を中心に」		
3/30(土)	『源氏物語』が描く人の心の真実～何が現代人の共感を呼ぶのか～	福岡昭治さん(園田学園女子大学名誉教授)
4/6(土)	藤原氏宇治別業の世界	杉本宏さん(京都芸術大学客員教授)
5/11(土)	陰陽師・安倍晴明～平安期の陰陽師と加持祈祷を探る～	斎藤英喜さん(佛教大学歴史学部教授)

生涯学習センター

〒611-0021 宇治琵琶45-14
39-96000 39-96501
shogaigakushu@city.uji.kyoto.jp

宇治市民大学6年度前期講座 受講生募集(事前申込不要)

ク体験コーナー等 持体育館シューズ、運動出来る服装 他午前開催分は保育あり(就学前まで。要申込) 申実施 日の8日前までに、電話で文化スポーツ課へ) 問同課



市ホームページ

男女共同参画支援センター

問同センター(〒611-0021 宇治里尻5-9ゆめりあうじ内) 39-9377
39-9678 39-9678 39-9678
city.uji.kyoto.jp 39-9678 39-9678 39-9678
city.uji.kyoto.jp 39-9678 39-9678 39-9678

多様な働き方セミナー「好きを仕事にして起業・副業したい人のためのセミナー」

時 3月1日(金)午後6時半～8時半
II 強みと魅力発見ワークショップ」強みを活かして弱みをカバーする方法」◎17日(日)午後1時半～3時半II SNS・ブログ活用講座」起業前後に多くの人が悩むSNS&ブログ配信法」定抽各30人 福永涼人さん(有)ココロ・エントテインメント代表取締役社長) 他

国際女性デー映画上映会「スキヤンダル」(日本語字幕スローパー)

世界的な#MeTooムーブメントの先駆けとなったセクハラ事件を映画化。国際女性デーにちなみ、映画を通して女性の生き方や人権について考えてみませんか。

時 3月10日(日)午後1時半～4時(開場は午後1時) 所 生涯学習センター 定抽20人 《解説文》中野円佳さん(東京大学男女共同参画室特任助教) 他 保育あり(0歳～小学4年生。定員あり) 申氏名(ふりがな)・住所・電話(ファクス)番号、申込人数、保育希望の有無を、2月16日(金)～28日(水)に、電話・ファクス・Eメールか同センター窓口へ。



©Lions Gate Entertainment Inc. Eメール

3月のおはなし会

時 3月3日(日)午後3時半～4時II 中央図書館◎10日(日)午前10時半～11時II 東山さん) 080-1526-6042) 問 同 大 学 事 務 局 丸

11時半 定先各65人 費 いずれも各回別円。各コース共通の5枚チケット(2800円)あり 問 同 大 学 事 務 局 丸

人権・平和

コミュニティワークこはた館

問同館(39-9199)

健やかからだ講座

時 2月27日(火)午前10時～正午 対市内在住・在勤・在学の人 定抽25人 内容のサビ酸ストレスを抑える脳活 華学和博さん(健康運動指導士) 持飲み物、タオル 申 2月16日(金)午前9時から、電話で、同館へ。

ふれあいコンサート

宇治市で活躍する音楽サークル等による生演奏と歌声をお聴き下さい。

時 2月29日(木)午後2時～3時半 定60人
《出演》ユーフォニアム、「ひょうたん島」

市民企画サポート事業「女性のための働き方セミナー」(これから働く人にも、すでに働いている人にも)

社会の変化とそれに伴う働き方の変化についてお伝えします。

時 3月6日(水)午前10時～正午 対求職中または働き方に悩んでいる女性 定抽12人 山田啓代さん(株)キャリアクリエティブプラスワン代表) 他 保育あり(6カ月～就学前。定員あり) 申氏名・住所・電話番号・保育希望の有無を、2月16日(金)～28日(水)に、電話・ファクス・Eメールか同センター窓口へ。

文化・芸術・歴史

市民交流ロビーコンサート

「歌って踊って 青春ポップス」

時 3月19日(火)午後0時15分～0時45分 所 市役所市民交流ロビー 定抽40人
《出演者》青春ポップスの仲間達 《曲目》青春時代、卒業写真他 申 2月16日(金)～3月17日(日)に、市ホームページ専用フォームまたは電話で文化スポーツ課 20-8724へ。



Eメール

宇治市役所 ☎ 22-3141 (代表) ☎ 20-8779 〒611-8501 (宇治琵琶33) ※誌面上の本市の市外局番 (0774)の表記は省略しています。■気象警報発表時などには、掲載している催しが急きよ中止になる場合があります。■各催しの会場への来場には、公共交通機関をご利用ください。

春の火災予防運動

宇治防課 ☎ 39-9402

市宣伝大使「ちはや姫」や市消防本部広報キャラクター「消すんじゃー」が登場して啓発活動を行います。当日は、市消防本部×山崎製パン(株)京都工場のコラボカステラも販売されます。

時 3月1日(金)午前11時～正午
所 アル・プラザ宇治東店(1階銘店売場横)

申請はお済みですか? 物価高騰対策給付金(3万円)

問 市物価高騰対策給付金コールセンター ☎ 0120-133-58 エネルギー等の物価高騰の特に影響の大きい低所得世帯(住民税非課税世帯等)に対して、給付金を支給しています。

① 次のいずれかに当てはまる世帯① 基準日(7月1日) 非課税世帯② 転入(7月2日以降に転入) 非課税世帯③ 家計急変世帯 申 ①II 対象と見込まれる世帯には、8月中に確認書を送付しました。まだ、申請していない人は、速やかに申請してください。②③II 申請が必要で、コールセンターへ問い合わせてください。

《支給額》1世帯あたり3万円
《申請期限》2月29日(木)
※追加分(7万円)の期限ではありません。



市ホームページ

健康づくりの無料講座

① 骨の健康チェックしませんか
骨粗しょう症予防講座

骨密度のピークは20歳。妊娠や授乳の影響で、若いときから骨の量を高く保つことが大切です。骨粗しょう症予防のための生活習慣について学んでみませんか。

時 3月1日(金)午前9時15分～11時 所 うじ安心館 対 20歳～64歳の宇治市民 定抽12人 内容 骨密度測定等 他 保育あり



健康・福祉

今後のイベントや行事の情報をお届けします。

健康展

たのしく適塩! 今日から適塩はじめてみませんか?

時 2月26日(月)～3月1日(金) 所 市役所1階市民交流ロビー 内容 適塩についてのパネル展示等 問 健康づくり推進課

《共通》申請座名・氏名・住所・電話番号・生年月日・年齢、①③で保育(月齢5カ月以上)を希望する場合は子の氏名・月齢を、2月15日(木)～22日(木)(必着)に、郵送・Eメール(件名に講座名を記入)か健康づくり推進課窓口(☎ kenkou-undo@city.uji.kyoto.jp)へ。

※最少催行人数に満たない場合は中止します。

① 骨の健康チェックしませんか
骨粗しょう症予防講座

② プロから学ぶ 65からの本格筋トレ(定員あり) しく応用編

時 3月5日(火)午後1時45分～3時15分 所 木幡公民館 対 医師から運動制限の指示を受けていない65歳以上の宇治市民※ 疾患等により治療中の人は、医師に相談の上申し込んでください。 定抽20人 内容 生活習慣病予防・フレイル予防の話、運動実技

③ からだメンテナンス講座
リフレッシュ編

時 3月13日(水)午前9時45分～11時15分 所 うじ安心館 対 医師から運動制限の指示を受けていない20～64歳の宇治市民 定抽15人 内容 リフレッシュについての話、健康運動実技 他 保育あり(定員あり)

元気フロンティア教室

健康づくりに活かそう! 楽しい健康ウォーキング講座」健康運動の紹介」健康ウォーキングに関する講座と実技の2部構成で開催します。参加者には記念品があります。

時 3月24日(日)午前10時15分～11時45分 所 城陽市立福祉センター(城陽市寺田) 対 宇治市・城陽市・久御山町在住の人 定抽15人 池本敬博さん(明治国際医療大学准教授) 持 運動出来る服装、靴(下履き)、飲み物、タオル 申 氏名(ふりがな)・住所・生年月日・電話番号を、2月15日(木)～29日(木)(必着)に、郵送・電話・Eメールか国民健康保険課窓口(☎ kokuhho@city.uji.kyoto.jp)へ。

生涯学習・スポーツ

時 3月10日(日)午前11時～午後3時 所 南丹市八木市民センター(南丹市八木町) 対 京都府在住の人 内容 講演「ろう・難聴者の情報保障を考える」(活用のおゆみと今後の展望)II 若月大輔さん(筑波技術大学教授)◎ 機器体験・登録ブース◎ 展示ブース◎ 手話入門ブース・抽選企画 他 手話通訳・要約筆記・ヒアリンググループあり 問 京都府聴覚言語障害センター ☎ 30-9000 ☎ 55-7708 ☎ kko-shien@kyoto-chogen.or.jp

中央公民館

子どもの遊び場「わくわくフラット」季節に応じたクラフト作品を廃材等で作ります。

時 3月9日(土)◎ 午前9時半～◎ 10時半 対 市内在住の幼児～小学生(低学年以下は保護者要同伴) 定抽24人 関キッズひまわりの皆さん 申 2月16日(金)午前10時～3月8日(金)に、電話か同館窓口 ☎ 39-9258へ。

ニュースポーツひろば

時 3月1日(金)午後7時半～9時II 西宇治体育館◎ 2日(土)午前10時～正午II 黄葉体育館◎ 16日(土)午前10時～正午II 西宇治体育館 対 市内在住・在勤・在学の人 内容 ショートテニス、ファミリーバドミントン、ラジボール卓球、フライングディスク

文化・芸術・歴史

25日(日)まで(必着)に、郵送・電話・ファクス・Eメールか同センター窓口へ。

中央図書館 〒611-0023 折居台1-1
39-96256 39-96257

3月の休館日

3月1日(金)・4日(月)・11日(月)・18日(日)・21日(木)・25日(月)・28日(木)※2月26日(月)～3月1日(金)は全館、蔵書点検及びシステム更新のため休館します。図書館ホームページは閲覧出来ませんが、図書検索やインターネット予約、図書館LINEの利用は出来ません。なお、電子図書館は利用出来ます。

耳のコンフェスタ

時 3月10日(日)午前11時～午後3時 所 南丹市八木市民センター(南丹市八木町) 対 京都府在住の人 内容 講演「ろう・難聴者の情報保障を考える」(活用のおゆみと今後の展望)II 若月大輔さん(筑波技術大学教授)◎ 機器体験・登録ブース◎ 展示ブース◎ 手話入門ブース・抽選企画 他 手話通訳・要約筆記・ヒアリンググループあり 問 京都府聴覚言語障害センター ☎ 30-9000 ☎ 55-7708 ☎ kko-shien@kyoto-chogen.or.jp

生涯学習・スポーツ

時 3月10日(日)午後3時半～4時II 中央図書館◎10日(日)午前10時半～11時II 東山さん) 080-1526-6042) 問 同 大 学 事 務 局 丸

午後6時半の間で指定する時間 《報酬(時給)》1080円(交通費は別途支給)

市立保育所会計年度任用職員を募集

《共通》《任用期間》4月1日～7年3月31日(更新有り) 《募集人数》若干名 《選考方法》面接 ①履歴書(要写真)に、保育士証の写し(有する人のみ)を添え、3月4日(月)までに保育支援課(代理可、郵送不可)へ。

嘱託保育士

《勤務内容》保育業務全般の補助 《資格》保育士資格 《勤務地》市立保育所のいずれか 《勤務日時》○月～金曜日の午前8時半～午後5時15分(平日のうち1日休み) ○土曜日の午前8時半～正午 《報酬(月額)》18万5350円(他手当あり)

嘱託パート保育職員

《勤務内容》正職保育士の勤務時間外の保育 《勤務地》小倉双葉園保育所・大久保保育所のいずれか 《勤務日時》○月～金曜日(午前7時半～9時と午後4時半～6時半の間で指定する3時間) ○土曜日(午前7時半～9時と正午～午後6時半の間で指定する7時間) 《報酬(月額)》11万5943円(他手当あり) ※市立保育所アルバイト職員(保育職員、調理員、用務員)も募集中です。詳しくは同課へお問い合わせください。

市立幼稚園会計年度任用職員を募集

《共通》《任用期間》採用決定日～3月31日

《資格》幼稚園教諭免許 《募集人数》若干名 《選考方法》面接 ①教育総務課まで問い合わせください。

担任代替

《勤務内容》担任、特別支援教育加配業務 《勤務日時》平日午前8時半～午後5時15分(水曜日は正午まで) 《勤務地》神明幼稚園・東宇治幼稚園・木幡幼稚園 《報酬(月額)》1万230円(他手当あり)

特別支援加配

《勤務内容》教育的支援が必要な園児への支援 《勤務日時》平日午前8時半～午後4時(水曜日は午後2時まで) ※長期休暇期間中は休み 《勤務地》神明幼稚園 《報酬(時間額)》1127円(他手当あり)

地域包括支援センターの職員(正職員)を募集

《職種》地域包括支援センター職員、認知症コーディネーター 《資格》主任介護支援専門員・保健師・社会福祉士等のいずれか 《採用日》随時 《勤務地》東宇治南・中宇治・西宇治地域包括支援センターのいずれか 《報酬》法人の規定による 《募集人数》若干名 《試験日》随時 申市福祉サービス公社事務局 ☎ 28・3150へ。 ※ケアプランナー(パート)も募集中です。

市福祉サービス公社職員(正職員)を募集

《職種》生活支援コーディネーター、介護

椿の魅力と育て方

●家庭で育てる庭先フルーツ
 ②ブルーベリーを育ててみよう
 時3月24日(日)午後1時半～3時 定先 30人 ¥600円

見頃の植物

《園内》パンジー、ビオラ、カンツバキ、寒桜類、スノードロップ、カンザキアヤメ、マヌカ
 《温室》カリアンドラ、ラン類、ドンベヤ、フウリンブツウゲ、キンカチャ、トキワネム

住まい・環境・資源

リビングリング支援事業
 おうぼくバザール
 バザーや飲食店の出店があります。
 時2月18日(日)午前11時～午後3時 所みんなのカフェぐりぐり(五ヶ庄寺界道) 関市民協働推進課
 ecoottカフェ
 「住まいの断熱と健康」
 窓断熱によるECOで快適な生活についてお話しします。
 時3月16日(土)午前10時～正午 所生涯学習センター 定先50人 申2月16日(金)～3月13日(水)に、電話で、環境企画課へ。



大久保青少年センター

移動動物園
 ヤギ・ウサギ・モルモットなどへの餌やりが出来ます。
 時3月10日(日)午前10時～正午、午後1時～3時 ※雨天の場合は3月16日(土)に延期 対幼児～大人(幼児は保護者要同伴)

会長杯ニユースポーツ大会

パリンピックに採用された「ボツチャ」を体験してみませんか?
 時3月17日(日)午後1時半～4時 所南宇治コミュニティセンター 対小学生以上 定先15人 申2月16日(金)午前10時から、電話で、同センター ☎ 39・9185へ。

西宇治公園

同公園 ☎ 39・9251
 ●3月の木曜さわやかストレッチ
 毎週木曜日の午前9時40分～10時10分 ¥1回300円(トレーニングジム利用者は1回100円)
 ●親子リトミック体操

エコアクションマルシェin宇治

エコ・アクション・ポイントが使えるマルシェを開催します。来場者には会場で使える同ポイント400ポイント(400円相当)をプレゼントします(先着300人)。
 時3月9日(土)・10日(日)いずれも午前10時～午後3時 所お茶と宇治のまち歴史公園、茶づな 内エコに取り組んでいる飲食店の出店、ペットボトル回収機体験 関ティーエムエル(株) ☎ 0749・72・8110

かんでんキッズスクール 宇治発電所探検隊

SMBC宇治グリーン発電所
 親子で水力発電について学び、普段は入れない発電所内部の見学や職業体験をします。
 時3月27日(水) ◎午前10時～午後0時半 ◎午後2時～4時半 所宇治発電所(宇治山田) 対市内在住の小学5・6年生と保護者 定抽各8組 申ホームページを確認してください。 関関西電力(株)再生可能エネルギー事業本部イベント事務局(Kandenevent-hydropower@a2.kepco.co.jp)
 詳しくはこちら

その他

宇治都市計画地区計画(国道24号沿道安田町地区)の決定
 都市計画法に基づき、国道24号沿道安

時3月13日(水)午前10時～11時半 対1歳半～3歳の子と保護者 定20組程度 ¥1回500円 館室内履き

植物公園

〒611-0031 広野町八軒辰谷5-1
 ☎ 39・9387 ☎ 39・9388

詳しくは同公園ホームページで確認出来ます。展示会・講習会等には入園料が必要ですが、毎週土曜日は市内の小・中学生の入園は無料です。

2・3月の展示会

●絶滅危惧植物展
 ～京都の希少植物～
 絶滅危惧植物や特定希少植物など、生物多様性や自然環境について、パネル等で紹介します。
 時2月23日(祝)～3月7日(木)

春蘭展

日本春蘭など約100鉢、席飾り5点を展示します。即売もあります。
 時3月9日(土)・10日(日)

植物公園写真コンテスト作品展

応募作品のうち、入賞・入選した作品を中心に展示します。
 時3月12日(火)～24日(日)

3月の講習会

申開催日の1ヵ月前から、電話か同公園窓口へ。

蓮の育てかた

時3月16日(土)午前9時半～正午 定先30人

こども

高齢者

健康・福祉

税金・保険

生涯学習・スポーツ

安全・安心

人権・平和

文化・芸術・歴史

産業・消費生活求人

催し

住まい・環境・資源

その他

相談

記号の説明 時=日時 所=場所 対=対象 定=定員 抽=締め切り後抽選 先=先着で受け付け 内=内容 講=講師 料=参加費・受講料
 持=持ち物 他=その他 申=申込方法 問=問い合わせ先 ※次の場合は記載していません (対)だれでも 定なし 料無料 申不要

2月16日～3月31日のし尿収集日程

※一部地区割を変更していますので、ご注意ください。

城南衛生管理組合 ☎075-631-5171
 収集漏れは収集口側から確認し翌日(土・日・祝日を除く)に上記組合へ

笠取・炭山	3/1・25 2/16、3/11	炭山(吹越除く) 笠取、二尾	3/4・26	池尾、炭山(吹越のみ)
六地藏	2/28、3/21	六地藏(JR以西)	3/7・29	六地藏(JR以东)
木幡	2/28、3/21	木幡(JR以西)	3/7・29	木幡(JR以东)
五ヶ庄	3/4・26 2/27、3/19	日皆田、一里塚、戸ノ内、瓦塚、梅林、谷前、野添 西田、北ノ庄、古川、大林、芝ノ東(JR以西)、新開(JR以西)、平野(JR以西)、折坂(JR以西)、福角(JR以西)	3/6・28	五ヶ庄(JR以东)
菟道	3/4・26 3/5・27 3/6・28	大垣内、荒瀬、田中(JR以东) 西中、東中、段ノ上、大谷、河原、只川、池山、妙見、岡谷、門前、中筋、谷下り(JR以东) 丸山、田中(JR以西)、谷下り(JR以西)、出口、藪里、車田、平町(京滋バイパス以南)、森本、西隼上り、東隼上り	3/5・27	志津川
宇白	3/4・26 2/21、3/14 2/26、3/18 2/27、3/19 2/28、3/21	東内、又振、紅斎、山田、乙方、山本 白川、金井戸、蛇塚、池森 杏番、式番、天神、米阪、矢落、若森、宇文字、戸ノ内、樋ノ尻 琵琶、善法、東山、大谷(権現町のみ)、下居、里尻(JR以北)、小桜 妙楽、里尻(JR以南)、蓮華、塔川	3/5・27 2/22、3/15	野神、大谷(権現町除く)、藤山、半白
治川・津川	3/6・28 2/20、3/13	開町、宮北(63～70番地) 宮北(63～70番地を除く)、石塚	2/19、3/12	宮東、宮西、羽拍子町
神開	3/4・26	茶屋裏、寺山(JR以西)、西裏、東裏(JR以西)、桐生谷(JR以西)		
明・町・羽拍子町	3/5・27 3/7・29 2/16、3/11	寺山(JR以东)、尖山、宮谷 大開 丸山、中島	3/6・28 3/8	一里山、桐生谷(JR以东)、東裏(JR以东) 小根尾、風呂垣外
広野町	3/4・26	大久保町(「久保(JR以东)」除く)	3/5・27	久保(JR以东)
大久保町	2/29、3/22 3/4・26 3/7・29	千足、三十五 中川原、吹前、石橋、郡、島前、五才田、月夜 一ノ坪	3/1・25 3/5・27 2/27、3/19	二十四、十八、目川、本屋敷、十一、清水 南落合、大川原、落合、西嶋沢 藪場
榎島町	2/28、3/21	大幡、北内、門口、幡貫		
小倉町	3/5・27 3/7・29 3/8	新田島 老ノ木、寺内、天王、久保、春日森 蓮池、堀池	3/6・28 2/16、3/11 2/21、3/14	南浦、南堀池、西浦 山際、神楽田(近鉄以东)、西山 東山、中畑
伊勢田町・安田町	3/8 2/16、3/11	遊田、砂田、浮面、毛語、井尻、中荒、新中ノ荒、ウト口、南山、中遊田、西遊田、安田町 北山、若林、大谷	2/19、3/12	中山

3月の行事予定等		納期限
● 1日	市制施行記念式典 春の火災予防運動(～7日)	● 2月29日 介護保険料第9期納期限 後期高齢者医療保険料第8期納期限 国民健康保険料第9期納期限 固定資産税第4期納期限
● 15日	市立中学校卒業式	
● 18日	市立幼稚園卒園式	
● 19日	市立小学校卒業式	
※この他、来月の行事の一部は市政だよりに掲載しています。		
● 21日	「認知症の人にやさしいまち・うじ」宣言日	
● 22日	市立幼稚園・小学校・中学校第3学期修了日	

宇治市役所 ☎22-3141 (代表) ☎20-8779 〒611-8501 (宇治琵琶33) ※誌面上の本市の市外局番(0774)の表記は省略しています。
 ■気象警報発表時などには、掲載している催しが急きょ中止になる場合があります。■各催しの会場への来場には、公共交通機関をご利用ください。

田町地区地区計画を決定しました。計画書などは都市計画課で縦覧出来る他、ホームページに掲載しています。 問都市計画課

公共下水道の処理区域が拡大

12月22日から使えるようになったのは次の地域の一部です。公共下水道が使える地域の人は、出来る限り早く接続工事をしてください。

《東宇治処理区》木幡南山、五ヶ庄一番割
 《洛南処理区》神明宮北・石塚、大久保町北ノ山 問下水道管理課

市政を見る会

時2月21日(水)午前9時10分～正午※市役所1階市民交流口ビル集合 所市議会棟 市内在住・在勤・在学の人 定先20人 市内議会一般質問の傍聴等 申住所・氏名・電話番号を、2月16日(金)20日(火)に、電話かEメールで、選挙管理委員会事務局 ☎20・8798 問senkyokanri@city.uji.kyoto.jp)へ。

宇治市議会 生中継及び録画配信

本会議や常任委員会等の中継配信を行っています。なお、3月定例会は2月15日(木)から開催されます。市議会ホームページ(https://www.city.uji.kyoto.jp/site/gkajimukyoku/)をご覧ください。 問議会事務局

審議会等の傍聴

関連資料は、当日より市役所1階の行政資料コーナーで閲覧出来ます。手話通

訳・要約筆記等が必要な人は事前に担当課に問い合わせてください。

●都市計画審議会

時3月27日(水)午後2時～ 所議会棟第3委員会室 定先10人 内宇治市景観計画の変更について他 申当日、午後1時半～1時50分に開催場所受付へ。 問都市計画課

●近鉄小倉駅周辺地区まちづくり基本構想推進会議

時3月28日(木)午前10時～ 所議会棟第3委員会室 定先10人程度 内近鉄小倉駅周辺地区まちづくり基本計画の検討について 申当日、午前9時半～9時50分に開催場所受付へ。 問都市計画課

相談

●行政相談

時3月21日(木)午後1時～4時 所市役所3階302会議室 問市民協働推進課市民相談係

●行政書士による市民の暮らし無料相談会

時3月13日(水)午後1時～4時(受け付けは午後3時半まで) 所山城広域振興局(宇治若森) 定先6組(1組30分、予約優先) 申2月16日(金)～3月12日(火)に、電話で、府行政書士会第7支部 ☎070・85337・1305)へ。

●出張がん個別相談

保健師または看護師に、がんに関する相談が出来ます。 時3月12日(火)午後1時半～3時半 所

山城北保健所(宇治若森) 他府がん総合相談支援センターでは、電話及び対面相談を、平日の午前9時～正午、午後1時～4時に実施しています。実施日の前日午後4時まで、同センター ☎0120・078・394)へ。

●税理士による「税務相談センター」の開設

時3月19日(火)午後1時半～4時半 所市役所2階201会議室 問税理士または税理士法人が関与していない納税者。税目是不問。 他相談回数1人3回まで 定先6人(1人30分、予約制) 問近畿税理士会宇治支部事務局 ☎64・6650) 問

●人権相談

時3月7日(木)午前10時～午後3時 所市役所5階別会議室 問人権啓発課

●就労相談

時3月4日(月)・18日(月)いずれも午前9時～11時半 所市役所1階市民交流口ビル 問開催日の3日前までに、電話で、産業振興課へ。 問地域若者サポートステーション(京都南) ☎54・5380) 問

●出張就業相談会

時3月4日(月)午前9時半～11時半 所産業会館 申2月27日(火)までに、電話で、産業振興課へ。

献血

時3月7日(木)午前10時～午後0時半、午後1時半～4時 所つじ安心館 問健康づくり推進課

UJISHIのコラム 各課からのコラムをご紹介します!

01

お茶 歴史

宇治史探検 161

知る人ぞ知る宇治の豆知識をお話します。

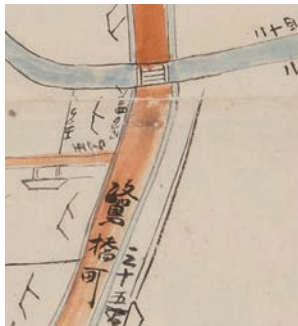

井川(水色)と鷺之橋、「鷺橋町」
(宇治郷切絵図より)

一方の鷺之橋もあまりに短く、橋とはわかりにくいですが、江戸時代には長さ幅ともに約3・6メートルで、宇治橋などと同様に幕府が架橋費用を負担する公儀橋の一つでした。今も周辺の町名は鷺の橋町です。

図 歴史資料館 ☎39・92600

宇治川左岸と橋島との間に低い堰が設けられ、川の水が一定の水位で保たれています。ここで鵜飼や船遊びが行われますが、本来は宇治川の水を井川へ導くためです。宇治を舞台にしたアニメのゆかりの場所の一つ「井川用水機場」は、井川に水をくみ上げるためのポンプ場です。井川は、平等院境内や市街地の多くを暗渠で通過するため知る人ぞ知る存在ですが、もとは小倉方面の田地に水を供給するという重要な役割を担っていました。

井川と鷺之橋 県通り(府道大津南郷宇治線)を宇治橋から県神社方面に向かうと、中ほどで井川と交差します。川とは気づかないほどの細かい流れですが、これを渡るのが長さ2・8メートル幅8メートルの鷺之橋です。

井川と鷺之橋

02

こんなときどうする?

【確認忘れにご注意!!】

問 消費生活センター ☎20-8796



Q インターネットで格安航空会社のチケットを購入しました。出発日を間違えたため、変更を依頼しましたが断られました。結局、キャンセルしましたが、返金してもらえません。どうしたらいいですか。

A 予約時に「キャンセル料が100%かかる」という条件の場合は返金されません。申し込みを完了する前に、キャンセルの条件や契約内容をよく確認しましょう。

日本語表示のサイトでも、運営会社は海外の事業者の場合があります。インターネットで予約をする場合は、契約内容や、事業者の問い合わせ先を自分自身でしっかり確認しましょう。問い合わせ窓口がメールのみの事業者もあるようです。



海外に渡航する前に次の項目を確認しましょう。

- ・ビザなどの入国許可証の有無
- ➔ 申請を忘れると渡航出来ません。
- ・パスポートの残存有効期間
- ➔ 国によって必要な残存期間が異なります。不足している場合、渡航出来ません。

03

共生



あなたも簡単な手話を覚えてみませんか。

【手話の魅力】

1月から紫式部が主人公の大河ドラマ「光る君へ」(NHK)が始まりました。宇治に関係する手話を覚えましょう。

源氏物語

「源氏」は、右手で指文字「ケ」を作り、髪に沿って上から下におろし、平安時代の女性の前髪を表現。
※「ケ」…親指以外の指を揃えて伸ばす。



物語

「物語」は、右手の親指と人差し指で輪を作り、伸ばした3指の指先で左手掌を2回たたく。

紫式部

「紫」は、右手で指文字「ム」を作り、唇に沿って右方へ引く。
※「ム」…親指と人差し指を伸ばし、掌を自分に向ける。

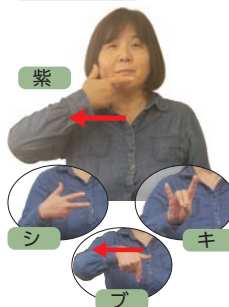

紫

「式部」は、指文字で「シ」「キ」「ブ」を表現します。

※「シ」…親指と人差し指、中指を伸ばし、掌を自分に向ける
「キ」…人差し指と小指を立て、キツネを作る。

「ブ」…親指と人差し指を伸ばし、下に向け、右に動かす。

問 障害福祉課 ☎21-0419 FAX 22-7117

[発行] 宇治市 [編集] 秘書広報課広報係
〒611-8501 宇治市宇治琵琶 33 ☎0774-22-3141(代表) FAX 0774-20-8779

市政だよりへのご意見・ご感想をお寄せください

ご意見・ご感想は、はがき、ファクス、メールで随時受付をしています。

秘書広報課まで ☎obokoho@city.uji.kyoto.jp

右の二次元コードを読みとって、市ホームページからも回答出来ます。



手続きなど各種問い合わせは、市ホームページで「ちはや姫(AIチャットボット)」が365日24時間お答えします。

宇治市
ホームページ



https://www.city.uji.kyoto.jp/

広報SNS

