

報告第17号

令和4年度公益財団法人宇治市公園公社事業並びに決算の報告について

地方自治法第243条の3第2項の規定に基づき、令和4年度公益財団法人宇治市公園公社事業並びに決算について、別紙のとおり報告する。

令和5年9月14日提出

宇治市長 松村 淳子



5公宇公第154号
令和5年6月7日

宇治市長 松村 淳子 様

公益財団法人宇治市公園公社
理事長 木村

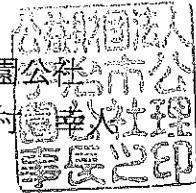

公益財団法人宇治市公園公社令和4年度事業報告及び収支決算の
報告について

上記のことについて、公益財団法人宇治市公園公社の理事会及び評議員会にお
いて別紙のとおり、承認されましたので報告します。

議案第1号

公益財団法人宇治市公園公社令和4年度事業報告及び収支決算の承認を求めるについて

定款第15条第1項第4号の規定に基づき、公益財団法人宇治市公園公社令和4年度事業報告及び収支決算を別紙のとおりとし、承認を求める。

令和5年6月2日提出・可決

公益財団法人宇治市公園公社
理事長 木村 幸人

令和4年度
事業報告及び収支決算書

公益財団法人 宇治市公園公社

公益財団法人宇治市公園公社

令和4年度事業報告書

1. 組織

(1) 理事

令和5年3月31日現在

役職名	氏名	当初就任年月日	備考
理事長	吉田 博宣	平成20年4月22日	令和4年9月20日死亡
理事長	木村 幸人	令和5年3月30日	令和5年3月30日 理事長(代表理事・新任)就任
副理事長	山田 敏信	令和3年7月2日	令和3年7月2日 副理事長(代表理事・新任)就任
常務理事	安田 修治	令和元年5月30日	令和3年7月2日常務理事就任
理事	梅垣 誠	平成27年5月25日	令和3年7月2日再任
理事	下村 孝	平成18年12月5日	令和3年7月2日再任
理事	川井 千枝	平成20年4月22日	令和3年7月2日再任
理事	切明 友子	平成20年4月22日	令和3年7月2日再任
理事	久下 伸	令和2年6月30日	令和3年7月2日再任
理事	多田 重光	平成25年5月23日	令和3年7月2日再任
理事	遠藤 忠汪	平成27年5月25日	令和3年7月2日再任
理事	藤林 弘	平成29年5月26日	令和3年7月2日再任
監事	徳田 明子	平成20年4月22日	令和3年7月2日再任
監事	坪倉 貢	平成21年5月29日	令和3年7月2日再任

(2) 評議員

令和5年3月31日現在

役職名	氏名	当初就任年月日	備考
評議員	佐野 恵理子	令和4年5月31日	令和4年5月31日新任
評議員	山本 晃一郎	平成20年7月28日	令和4年5月31日再任
評議員	松谷 茂	平成25年5月23日	令和4年5月31日再任
評議員	長谷川 理生也	令和元年5月30日	令和4年5月31日再任
評議員	迫 きよみ	平成25年5月23日	令和4年5月31日再任
評議員	山本 敏広	令和3年3月30日	令和4年5月31日再任
評議員	鳥居 里美	平成26年5月26日	令和4年5月31日再任

(3)事務局

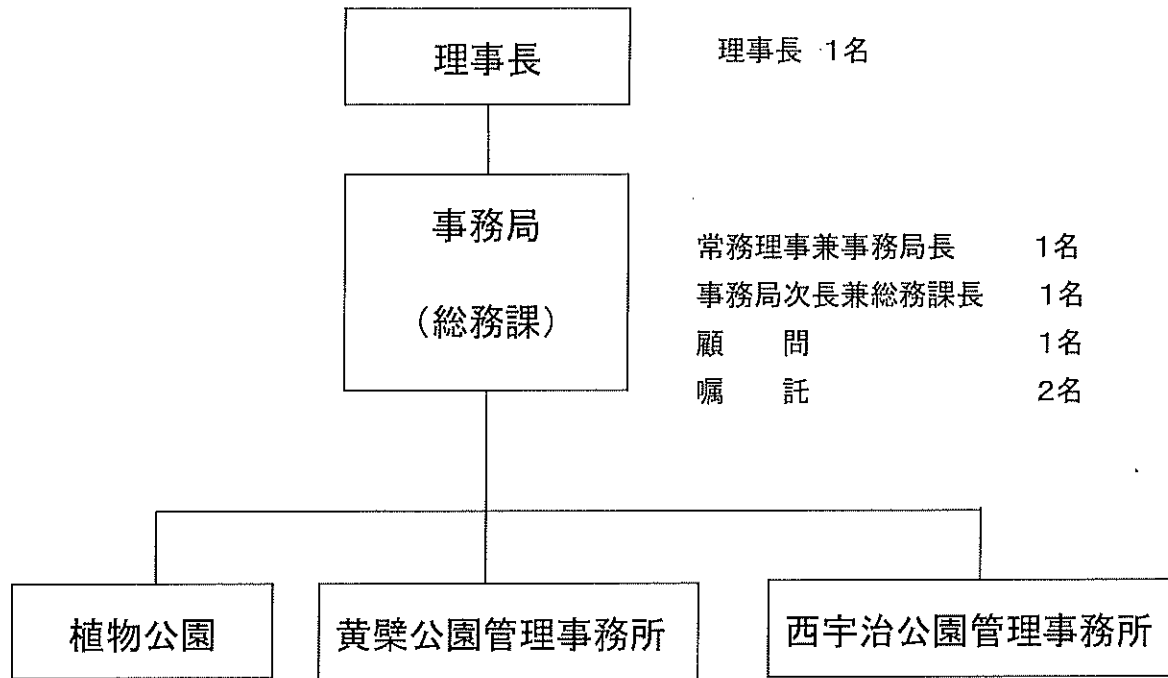

理事長 1名

常務理事兼事務局長 1名
 事務局次長兼総務課長 1名
 顧問 1名
 嘱託 2名

園長 1名
 主幹兼
 施設管理係長 1名
 植物管理緑化
 推進係長 1名
 技師 3名
 嘱託(技師) 2名
 嘱託(事務) 2名

所長 1名
 所長補佐 1名
 嘱託 5名

所長 1名
 嘱託 5名

2. 理事会開催状況

開催月・日	場 所	審議・報告事項
令和4年5月12日 (第1回)	宇治市 植物公園 研修室	1) 令和3年度指定管理をする各管理施設の利用状況について(報告) 2) 令和3年度宇治市都市緑化基金事業の実施状況について(報告) 3) 宇治市出資法人自己評価報告書について(報告) 4) 公益財団法人宇治市公園公社個人情報保護規程の一部を改正するについて(報告) 5) 宇治市巨椋ふれあい運動ひろば使用料の誤徴収について 6) 公益財団法人宇治市公園公社令和3年度事業報告及び収支決算について(議案) 7) 公益財団法人宇治市公園公社令和4年度第1回評議員会の開催について(議案)
令和5年3月9日 (第2回)	宇 治 市 植 物 公 園 研 修 室	1) 公益財団法人宇治市公園公社資金運用管理規程第3条第1項第2号に基づく資金の運用管理状況の報告について(報告) 2) 公益財団法人宇治市公園公社令和5年度事業計画及び予算について(議案) 3) 公益財団法人宇治市公園公社令和4年度第2回評議員会の開催について(議案)
令和5年3月30日 (第3回)	宇 治 市 植 物 公 園 研 修 室	1) 委嘱状の交付について 2) 公益財団法人宇治市公園公社の理事長の選任を求めるについて(議案)

3. 評議員会開催状況

開催月・日	場 所	審議・報告事項
令和4年5月31日 (第1回)	宇治市 植物公園 研修室	1) 令和3年度指定管理をする各管理施設の利用状況について(報告) 2) 令和3年度宇治市都市緑化基金事業の実施状況について(報告) 3) 宇治市出資法人自己評価報告書について(報告) 4) 公益財団法人宇治市公園公社個人情報保護規程の一部を改正するについて(報告) 5) 宇治市巨椋ふれあい運動ひろば使用料の誤徴収について(報告) 6) 公益財団法人宇治市公園公社令和3年度事業報告及び収支決算について(議案) 7) 公益財団法人宇治市公園公社の評議員の選任を求めるについて(議案)
令和5年3月30日 (第2回)	宇 治 市 植 物 公 園 研 修 室	1) 公益財団法人宇治市公園公社資金運用管理規程第3条第1項第2号に基づく資金の運用管理状況の報告について(報告) 2) 公益財団法人宇治市公園公社令和5年度事業計画及び予算について(議案) 3) 公益財団法人宇治市公園公社の理事の選任を求めるについて(議案)

4. 事業の実施状況

(1) 緑化事業

(ア) 都市緑化基金事業

都市緑化基金から生じる運用利息(果実)で次の事業を実施した。

① 緑化助成事業

○ 生垣緑化 2件 (R3:1件)

○ 庭先緑化 3件 (R3:1件)

○ 壁面緑化 0件 (R3:0件)

○ 駐車場緑化 1件 (R3:0件)

○ 記念植樹事業

「個人」 231件 (R3:258件)

・出産記念 12件

・結婚記念 92件

・入園、入学記念 48件

・長寿のお祝い 65件

・住居の新築等 14件

「団体」 3件 (R3:0件)

② プランター貸出事業

○ 新規貸出 2件 (R3:2件)

○ 継続 13件 (R3:12件)

③ 緑のカーテン・緑の棚コンテスト事業

○ 新型コロナウイルス感染症の影響により中止

④ 宇治みどりの学校

5月21日・10月22日 種苗交換会とミニ講習会 参加者20・24名

6月 5日 講演会「家庭菜園ーポタジェのある暮らしー」

講師 深町貴子氏 参加者134名

10月15日 講演会「身近な植物の知恵をさぐる」

講師 多田多恵子氏 参加者 93名

11月19日 観察会「樹木を知ろう」

講師 三浦 豊氏 参加者 39名

令和5年3月11日 講演会「万葉の植物」

講師 井上さやか氏 参加者 47名

(イ) 緑の啓発事業

○市民への緑化啓発を目的とした宇治市、京都府公園公社との連携事業「緑のウォークラリー」を、4月29日に開催した。 参加者878名

○記念植樹事業の申請者を対象に講習会「樹木の育て方」を3公園で春、秋各2回の計6回開催した。 参加者 67名

○宇治市緑化ボランティア「みどりの会」の協力を得て、宇治市植物公園緑の館テラスに常設の家庭園芸見本コーナーを設け、継続して展示を行った。

○緑化募金箱「みどりの貯金箱」を協力頂ける店舗のレジ前などに継続して設置を行い、募金額の増額を図った。 募金額 29,875円

(2) 宇治市植物公園事業

- (ア) 展示会 年間開催 27回 延べ284日間
(サボテン・多肉植物展、巨椋池の蓮展、山野草展、おもと銘品展、菊花展、絶滅危惧植物展、春蘭展など)
- (イ) 講習会 年間開催 62回
(園芸の基礎を学ぼう(4回)、野菜(6回)、ハスの管理、多肉植物講習会、クリスマス飾り、お正月飾り、園長と散歩(12回)など) 参加者数 延べ 1,126 人
- (ウ) 特別イベント 年間開催 27回
(観蓮会、植物と遊ぶ、ハロウィンパーティ、紅葉フェスタ、ウインター・ガーデン、温室フラワーツアー、夕涼みマルシェ、菜の花マルシェ、枝垂桜夜間無料公開など)
- (エ) 緑の相談業務 年間571名(R3:445名) 720件(R3:630件)
みどりの相談所だより:4回刊行
- (オ) 学校関係実習受入れ 年間27回(R3:23回) 延べ31日間(R3:35日間)
延べ1,008名(R3:1,735名)
- (カ) 臨時講習会 年間15回(R3:6回) 参加者数 延べ327名(R3:79名)
(寄せ植え作り、巨椋池の蓮、コケ玉作り)
- (キ) 技師による園内案内 70回 (R3:40回)
- (ク) フィールド植物管理業務 随時
(花壇、樹木、ハーブ園、バラ園、水生植物、地被植物、フラワーブリッジなど)
- (ケ) 温室植物管理業務 (管理温室含む) 随時
- (コ) タペストリー管理業務 絵柄の入替え 2回(R3:2回)
○「干支・とら」→「恐竜」→「干支・うさぎ」
○プランターへの花苗植付けボランティア募集 参加者数 146名
- (サ) 絶滅危惧植物の保存、啓発 国: 70種、府: 88種
- (シ) 宇治地域の植物の保存、収集 巨椋池蓮 85種
- (ス) 気象・生物季節の観測 随時
- (セ) 小学校等への出前講座 3回(R3:4回)
- (ソ) 施設管理 園路の一部改修など
- (タ) 緑化ボランティアとの協働 ハーブ園、バラ園、駐車場花壇の管理、イベント用苗育成
- (チ) メディアへの情報提供及び取材対応 179件(R3:169件)
(新聞各社、情報誌、KBS、KCN 等テレビ、KBS 等ラジオ、インターネット情報など)
- (ツ) 広報宣伝(ポスター、チラシの配架) 各イベント、展示会、講習会
- (テ) ホームページの更新 随時
- (ト) 来園者アンケート 年間通じて
- (ナ) その他
- ① 令和4年度で継続実施したもの
- 「おさんぽ*りぼん」(NPO 法人子育てを楽しむ会との連携)
 - 市民・事業者参画協働事業(タペストリーの絵柄更新)
 - 植物公園カレンダーの作成、配布
 - 関西文化の日への参加(無料開園) 11月
 - 立命館宇治高等学校連携事業「宇治市植物公園活性化プロジェクト授業」

○植物公園サポーターボランティアの募集・登録、活動 38名登録

○認知症対応型カフェ「れもんカフェ」の開催

② 令和4年度で新たに実施したもの

○夕涼みマルシェ、菜の花マルシェの開催

○ジャパンコーヒーフェスティバルの開催

春、秋 2回

○ヨガ体験とワークショップの開催

○京都 ENDEMIKA の開催誘致

○魅惑の匂い開催

○お月見会開催

(3) 公園公社事務局

○ 財務等の情報公開

○ ホームページの更新、PC セキュリティ対策

○ 緑化基金の運用管理

○ 喫茶「無憂樹」の継続(フォーライフカフェ)

・認知症対応型カフェ「れもんカフェ」会場

○ 職員の資格取得、更新、研修会の実施

・公園管理運営士 資格取得

・プール衛生管理者 資格取得

・避難訓練、救急救命講習

○ 宇治市「公園でつなぐ子育てにやさしいまち創出事業」の受託

○ 公益財団法人宇治市公園公社事業評価外部委員会の設置

(3)スポーツ・レクリエーション事業

(ア)公園公社自主事業

①西宇治・黄檗公園

種目	実施時期	参加者数(人)
エンジョイ・ピンポン (西宇治)	4月～翌3月 金曜日 午後3時間 〈年間 46 回〉	延 2,039
ラク楽ストレッチDEラク楽筋トレ (西宇治)	4月～翌3月(5・6・9月休み) 木曜日 午後1時間30分 〈年間 38 回〉	延 979
バドミントン教室 (西宇治)	4月～翌3月 水曜日 午前2時間 〈年間 29 回〉	延 325
〈新規〉 木曜さわやかストレッチ (西宇治)	9月～翌3月 木曜日 午前30分 〈年間 24 回〉	延 192
〈新規〉 親子リトミック教室 (西宇治)	4月～翌3月 水曜日 午前1時間30分 〈年間 12 回〉	延 232
〈新規〉 親子バドミントン教室 (西宇治)	4月～翌3月 土曜日 夜2時間 〈年間 6 回〉	延 131
〈新規〉 ファミリーバドミントン練習会 &審判講習会(西宇治)	9月～10月 土曜日・日曜日 午前3時間、午後3時間 〈年間 2 回〉	延 34
ファミリーバドミントン交流会 (西宇治)	11月20日 日曜日 午前9時～午後5時 〈年間 1 回〉	延 47
〈新規〉 水泳教室 (西宇治)	7月22～8月28日 金曜日・土曜日 夜1時間(2クラス) 〈年間 14 回〉	延 50
ポールストレッチと 体幹バランスストレッチ (西宇治)	4月～翌3月 月曜日午後1時間 水曜日午後1時間 〈年間 44 回〉 〈年間 43 回〉	延 172 延 210
女性の為の体幹・バランス トレーニング (西宇治)	4月～翌3月 月曜日午後1時間 水曜日午前・午後各1時間 金曜日午前・午後各1時間 〈年間 44 回〉 〈年間 88 回〉 〈年間 82 回〉	延 316 延 570 延 312
〈新規〉 腰痛予防改善ストレッチ (西宇治)	10月～翌3月 木曜日 午前1時間 〈年間 22 回〉	延 104

〈新規〉 ZUMBA(ズンバ) (西宇治)	4月～翌3月 木曜日 午後・夜各1時間	〈年間 87 回〉	延 722
キックとパンチで 目指せサイズダウン (西宇治)	4月～翌3月 月曜日 夜1時間	〈年間 44 回〉	延 276
ヨーガ (西宇治)	4月～翌3月 水曜日午前1時間 金曜日午前1時間	〈年間 44 回〉 〈年間 44 回〉	延 579 延 199
ピラティス (西宇治)	4月～翌3月 月曜日午後1時間 金曜日午後1時間	〈年間 45 回〉 〈年間 46 回〉	延 273 延 417
ハワイアンフラ (西宇治)	4月 月曜日午前1時間 木曜日午前1時間	〈年間 2 回〉 〈年間 1 回〉	延 10 延 11
〈新規〉 夏のグリーン寄せ植え講習会 (西宇治)	5月15日 日曜日 午前2時間	〈年間 1 回〉	12
〈新規〉 春まで楽しめる 冬の寄せ植え講習会 (西宇治)	11月27日 日曜日 午前2時間	〈年間 1 回〉	16
〈新規〉 クリスマスリース講習会 (西宇治)	12月11日 日曜日 午前2時間	〈年間 1 回〉	16
〈新規〉 ミニ門松作り講習会 (西宇治)	12月25日 日曜日 午前2時間	〈年間 1 回〉	16
〈新規〉 こども硬式テニス (黄檗)	9月～翌3月 木曜日 午後1時間半	〈年間 18 回〉	延 213
芝生でYOGA (黄檗)	4月17日、11月26日 日曜日・土曜日 午前1時間半	〈年間 2 回〉	延 28
〈新規〉 親子でYOGA (黄檗)	6月20日 月曜日 午前1時間半	〈年間 1 回〉	6
〈新規〉 古武術 (黄檗)	5月23日、7月11日、9月5日 月曜日 午前1時間半	〈年間 3 回〉	延 129
〈新規〉 古武術で野球 (黄檗)	10月29日、2月11日 土曜日 午前1時間半	〈年間 2 回〉	延 35

〈新規〉 ノルディックウォーキング (黄檗)	5月～6月、10月～12月 日曜日・祝日 午前2時間	〈年間 10 回〉	延 58
〈新規〉 スローエアロ (黄檗)	4月～翌3月 月曜日 午後1時間	〈年間 35 回〉	延 231
リラックス・ヨガ (黄檗)	4月～翌3月 火曜日午前1時間 火曜日午後1時間(2クラス) 木曜日午前1時間	〈年間 40 回〉 〈年間 80 回〉 〈年間 39 回〉	延 414 延 979 延 613
ストレッチ&エクササイズ (黄檗)	4月～翌3月 木曜日 午後・夜各1時間	〈年間 78 回〉	延 551
アンチエイジングエクササイズ (黄檗)	4月～翌3月 金曜日 午前1時間	〈年間 43 回〉	延 297
〈新規〉 お正月用寄せ植え楽しむ (黄檗)	12月18日 日曜日 午前1時間	〈年間 1 回〉	20
計			延 11,834

(イ)宇治市(文化スポーツ課)との共催事業

種目	実施時期	実施場所	参加人数(人)
宇治市障害者スポーツ大会	6月18日	西宇治体育館	中止
第23回 市民ファミリーバドミントン大会	3月12日	西宇治体育館	48
ニュースポーツひろば	(年間 15 回)	黄檗体育館	320
	(年間 16 回)	西宇治体育館	387
計	延 32 日 (32 回)		755

令和4年度有料公園施設及び有料公園の利用及び収入状況

施設名		令和4年度①			令和3年度②			増減(①-②)		
		利用数 (人数・台)	単位	利用料(円)	利用数 (人数・台)	単位	利用料(円)	利用数 (人数・台)	単位	利用料(円)
黄 檨 育 館	多目的アリーナ	33,667	人	6,205,450	21,071	人	4,809,430	12,596	人	1,396,020
	コミュニティアリーナ	18,399	人	3,920,390	12,945	人	2,681,680	5,454	人	1,238,710
	トレーニング室定期利用	11,485	人	3,057,100	7,400	人	1,858,190	4,085	人	1,198,910
	トレーニング室1回利用	4,057	人	1,665,900	2,570	人	1,058,250	1,487	人	607,650
	その他	7,916	人	1,493,640	4,962	人	529,580	2,954	人	964,060
	計	75,524	人	16,342,480	48,948	人	10,937,130	26,576	人	5,405,350
黄 檨 公 園 野 球 場		19,827	人	3,440,580	12,684	人	1,964,630	7,143	人	1,475,950
テ ニ ス ト	黄 檨 (人 工 芝)	23,962	人	7,280,700	17,677	人	5,455,740	6,285	人	1,824,960
	黄 檨 (ハ ー ド)	7,973	人	2,013,450	6,138	人	1,752,740	1,835	人	260,710
	東 山 (ク レ ー)	15,999	人	1,912,400	12,700	人	1,642,900	3,299	人	269,500
	東 山 (人 工 芝)	18,695	人	5,302,850	13,983	人	4,255,500	4,712	人	1,047,350
	計	66,629	人	16,509,400	50,498	人	13,106,880	16,131	人	3,402,520
黄 檨 弓 道 場		8,479	人	1,684,040	5,344	人	1,159,230	3,135	人	524,810
黄 檨 ふ れ あ い 公 園 運 動 場		21,654	人	818,460	15,136	人	658,080	6,518	人	160,380
黄 檨 プ ー ル		10,548	人	2,699,410	0	人	0	10,548	人	2,699,410
黄 檨 公 園 計		202,661	人	41,494,370	132,610	人	27,825,950	70,051	人	13,668,420
西 宇 治 育 館	多目的アリーナ	42,506	人	8,783,120	24,437	人	6,014,220	18,069	人	2,768,900
	コミュニティアリーナ	16,643	人	4,202,050	9,589	人	2,776,860	7,054	人	1,425,190
	トレーニング室定期利用	19,291	人	4,369,650	13,000	人	2,564,510	6,291	人	1,805,140
	トレーニング室1回利用	5,190	人	2,173,100	3,123	人	1,310,250	2,067	人	862,850
	その他	15,021	人	431,900	5,440	人	407,690	9,581	人	24,210
	計	98,651	人	19,959,820	55,589	人	13,073,530	43,062	人	6,886,290
テ ニ ス ト	西 宇 治 (人 工 芝)	20,688	人	6,203,160	14,405	人	4,597,980	6,283	人	1,605,180
西 宇 治 プ ー ル		9,565	人	2,445,440	0	人	0	9,565	人	2,445,440
西 宇 治 多 目 的 運 動 広 場		46,950	人	1,731,150	31,757	人	1,688,360	15,193	人	42,790
西 宇 治 多 目 的 コ ー ト 照 明 施 設		1,094	人	182,780	781	人	131,720	313	人	51,060
西 宇 治 公 園 計		176,948	人	30,522,350	102,532	人	19,491,590	74,416	人	11,030,760
有 料 公 園 施 設 合 計 (黄 檨 公 園 ・ 西 宇 治 公 園)		379,609	人	72,016,720	235,142	人	47,317,540	144,467	人	24,699,180
有 料 公 園 (宇 治 市 植 物 公 園)	入 園 者	123,541	人	16,642,410	86,134	人	10,832,000	37,407	人	5,810,410
	駐 車 台 数	20,659	台	8,282,300	11,648	台	4,671,300	9,011	台	3,611,000
	施 設 使 用 料			160,540			76,145			84,395
	合 計			25,085,250			15,579,445			9,505,805
有 料 公 園 施 設 ・ 有 料 公 園 合 計		503,150	人	97,101,970	321,276	人	62,896,985	181,874	人	34,204,985

宇治市巨椋ふれあい運動ひろば利用及び収支状況

施設名	令和4年度①			令和3年度②			増減(①-②)		
	利用人数 (人)	利用時間 (時間)	利用料(円)	利用人数 (人)	利用時間 (時間)	利用料(円)	利用人数 (人)	利用時間 (時間)	利用料(円)
多目的ひろば(全面)	14,820	856	628,800	8,985	635	486,400	5,835	221	142,400
多目的広場(半面)	12,847	665	316,400	9,241	547	341,200	3,606	118	△ 24,800
合計	27,667	1,521	945,200	18,226	1,182	827,600	9,441	339	117,600

目 次

1. 貸借対照表
2. 貸借対照表内訳表
3. 正味財産増減計算書
4. 正味財産増減計算書内訳表
5. 財務諸表に対する注記
6. 附属明細書
7. 財産目録
8. 監査報告書

貸借対照表

令和 5年 3月 31日 現在

(単位：円)

科 目	当 年 度	前 年 度	増 減
I 資産の部			
1. 流動資産			
現金預金	64,505,083	15,893,880	48,611,203
未収金	65,600	0	65,600
たな卸資産	137,884	206,651	△ 68,767
貯蔵品	136,717	61,515	75,202
流動資産合計	64,845,284	16,162,046	48,683,238
2. 固定資産			
(1)基本財産			
債券・預金(基)	29,874,449	30,341,343	△ 466,894
基本財産合計	29,874,449	30,341,343	△ 466,894
(2)特定資産			
退職給付引当資産	39,902,193	35,450,877	4,451,316
都市緑化基金積立金	132,556,299	139,901,393	△ 7,345,094
カペストリ絵柄更新資金	656,989	984,784	△ 327,795
特定資産合計	173,115,481	176,337,054	△ 3,221,573
(3)その他固定資産			
建物	646,121	695,214	△ 49,093
車両運搬具	1,592,258	3,254,806	△ 1,662,548
什器備品	4,237,157	5,554,360	△ 1,317,203
機械及び装置	814,286	1,004,248	△ 189,962
リサイクル料	26,890	26,890	0
その他固定資産合計	7,316,712	10,535,518	△ 3,218,806
固定資産合計	210,306,642	217,213,915	△ 6,907,273
資産合計	275,151,926	233,375,961	41,775,965
II 負債の部			
1. 流動負債			
未払金	25,934,717	9,282,496	16,652,221
未払法人税等	2,290,100	80,000	2,210,100
未払消費税等	15,604,900	631,400	14,973,500
前受金	4,001,950	2,047,640	1,954,310
預り金	1,938,334	1,793,056	145,278
入園料等預り金	0	4,340,510	△ 4,340,510
賞与引当金	6,162,221	6,069,780	92,441
流動負債合計	55,932,222	24,244,882	31,687,340
2. 固定負債			
退職給付引当金	39,859,615	35,295,055	4,564,560
固定負債合計	39,859,615	35,295,055	4,564,560
負債合計	95,791,837	59,539,937	36,251,900
III 正味財産の部			
1. 指定正味財産			
寄付金	157,902,648	163,236,622	△ 5,333,974
指定正味財産合計	157,902,648	163,236,622	△ 5,333,974
(うち基本財産への充当額)	(29,874,449)	(30,341,343)	(△ 466,894)
(うち特定資産への充当額)	(128,028,199)	(132,895,279)	(△ 4,867,080)
2. 一般正味財産	21,457,441	10,599,402	10,858,039
(うち特定資産への充当額)	(5,185,089)	(7,990,898)	(△ 2,805,809)
正味財産合計	179,360,089	173,836,024	5,524,065
負債及び正味財産合計	275,151,926	233,375,961	41,775,965

貸借対照表内訳表
令和 5年 3月 31日 現在

(単位：円)

科 目	調整事業	公益目的事業会計	収益事業等会計	法人会計	内部取引等消去	合計
I 資産の部						
1. 流動資産						
現金預金	0	37,899,110	26,805,973	0	0	64,505,083
未収金	0	65,600	0	0	0	65,600
たな卸資産	0	0	137,884	0	0	137,884
貯蔵品	0	127,291	0	9,426	0	136,717
流動資産合計	0	38,092,001	26,743,857	9,426	0	64,845,284
2. 固定資産						
(1) 基本財産						
債券・預金(基)	0	29,874,449	0	0	0	29,874,449
基本財産合計	0	29,874,449	0	0	0	29,874,449
(2) 特定資産						
退職給付引当資産	0	39,902,193	0	0	0	39,902,193
都市緑化基金積立金	0	132,556,299	0	0	0	132,556,299
カストリ-絵柄更新資金	0	656,989	0	0	0	656,989
特定資産合計	0	173,115,481	0	0	0	173,115,481
(3) その他固定資産						
建物	0	288,994	357,127	0	0	646,121
車両運搬具	0	1,284,372	307,886	0	0	1,592,258
什器備品	0	1,873,636	2,363,521	0	0	4,237,157
機械及び装置	0	391,689	422,597	0	0	814,286
リサイクル料	0	9,170	8,030	9,690	0	26,890
その他固定資産合計	0	3,847,861	3,459,161	9,690	0	7,316,712
固定資産合計	0	206,837,791	3,459,161	9,690	0	210,306,642
資産合計	0	244,929,792	30,203,018	19,116	0	275,151,926
II 負債の部						
1. 流動負債						
未払金	0	25,934,717	0	0	0	25,934,717
未払法人税等	0	0	2,290,100	0	0	2,290,100
未払消費税等	0	15,604,900	0	0	0	15,604,900
前受金	0	4,001,950	0	0	0	4,001,950
預り金	0	1,938,334	0	0	0	1,938,334
賞与引当金	0	3,807,956	1,902,337	451,928	0	6,162,221
流動負債合計	0	51,287,857	4,192,437	451,928	0	55,932,222
2. 固定負債						
退職給付引当金	0	39,859,615	0	0	0	39,859,615
固定負債合計	0	39,859,615	0	0	0	39,859,615
負債合計	0	91,147,472	4,192,437	451,928	0	95,791,837
III 正味財産の部						
1. 指定正味財産						
寄付金	0	157,902,648	0	0	0	157,902,648
指定正味財産合計	0	157,902,648	0	0	0	157,902,648
(うち基本財産への充当額)	(0)	(29,874,449)	(0)	(0)	(0)	(29,874,449)
(うち特定資産への充当額)	(0)	(128,028,199)	(0)	(0)	(0)	(128,028,199)
2. 一般正味財産						
(うち特定資産への充当額)	(0)	(5,185,089)	(0)	(0)	(0)	(5,185,089)
正味財産合計	0	153,782,320	26,010,581	△ 432,812	0	179,360,089
負債及び正味財産合計	0	244,929,792	30,203,018	19,116	0	275,151,926

正味財産増減計算書

令和 4年 4月 1日 から令和 5年 3月 31日 まで

(単位：円)

科 目	当 年 度	前 年 度	増 減
I 一般正味財産増減の部			
1. 経常増減の部			
(1) 経常収益			
基本財産運用益			
基本財産受取利息	250,509	231,002	19,507
特定資産運用益			
特定資産受取利息	383,245	388,280	△ 5,035
事業収益			
有料公園施設等指定管理料	249,600,000	174,673,000	74,927,000
公園事業受託料収入	28,027,522	26,902,000	1,125,522
巨椋ふれあい運動ひろば収入	200,000	1,277,000	△ 1,077,000
自主事業収入	21,156,429	12,188,132	8,968,297
緑化事業収益	169,700	41,000	128,700
公園施設利用料金収益	99,436,550	0	99,436,550
事業収益計	398,590,201	215,081,132	183,509,069
受取補助金等			
受取地方公共団体補助金	0	117,641,186	△ 117,641,186
受取寄付金			
特一制度寄付金	687,200	331,000	356,200
募金収益	29,875	24,031	5,844
受取寄付金計	717,075	355,031	362,044
雑収益			
雑収益	64,132	4,102	60,030
経常収益計	400,005,162	333,700,733	66,304,429
(2) 経常費用			
事業費			
期首たな卸高	206,651	72,776	133,875
仕入高	1,284,861	0	1,284,861
期末たな卸高	△ 137,884	△ 206,651	68,767
給料手当	91,567,068	84,848,715	6,718,353
臨時雇賃金	27,376,900	10,822,599	16,554,301
報償費	6,049,226	4,411,000	1,638,226
報酬費	2,243,522	1,335,543	907,979
退職給付費用	5,032,444	3,742,692	1,289,752
賞与引当金繰入	5,710,293	5,617,852	92,441
福利厚生費	16,360,220	14,530,520	1,829,700
旅費交通費	125,048	59,900	65,148
通信運搬費	939,847	640,101	299,746
減価償却費	3,391,506	1,876,133	1,515,373
消耗什器備品費	215,890	2,550,355	△ 2,334,465
消耗品費	4,407,583	8,900,376	△ 4,492,793
修繕費	14,398,488	14,642,125	△ 243,637
印刷製本費	759,869	649,370	110,499
燃料費	2,616,492	2,163,901	452,591
光熱水料費	64,901,110	39,503,696	25,397,414
使用料及び賃借料	3,680,428	4,707,120	△ 1,026,692
保険料	679,466	462,023	217,443
租税公課	16,179,150	1,382,050	14,797,100
支払負担金	884,920	948,466	△ 63,546
支払助成金	335,978	55,000	280,978
委託費	108,469,891	116,009,590	△ 7,539,699
食糧費	124,179	95,196	28,983
手数料	371,452	845,224	△ 473,772
広告費	617,210	424,160	193,050
原材料	6,078,190	8,280,095	△ 2,201,905
雑費	23,140	0	23,140
事業費計	384,893,138	329,369,927	55,523,211

管理費			
役員報酬	338,600	832,500	△ 493,900
給料手当	523,826	347,913	175,913
福利厚生費（一般管理費）	173,825	141,538	32,287
報酬費	3,988	0	3,988
臨時雇賃金（事務局）	0	102,697	△ 102,697
賞与引当金繰入	451,928	451,928	0
報償費	192	1,000	△ 808
旅費交通費	30	0	30
通信運搬費	5,351	5,005	346
消耗什器備品費	0	1,430	△ 1,430
消耗品費	10,840	21,801	△ 10,961
燃料費	5,599	5,552	47
光熱水料費	46,700	46,700	0
使用料及び賃借料	95,630	61,729	33,901
保険料	8,419	8,593	△ 174
租税公課	182,350	6,150	176,200
支払負担金	6,590	1,590	5,000
食糧費	2,626	4,385	△ 1,759
委託費	85,800	52,800	33,000
手数料	17,191	17,011	180
広告料	4,400	11,000	△ 6,600
管理費計	1,963,885	2,121,322	△ 157,437
経常費用計	386,857,023	331,491,249	55,365,774
評価損益等調整前当期経常増減額	13,148,139	2,209,484	10,938,655
当期経常増減額	13,148,139	2,209,484	10,938,655
2. 経常外増減の部			
(1) 経常外収益			
その他の経常外収益			
過年度退職給付引当金取崩額	0	3,115,167	△ 3,115,167
経常外収益計	0	3,115,167	△ 3,115,167
(2) 経常外費用			
経常外費用計	0	0	0
当期経常外増減額	0	3,115,167	△ 3,115,167
税引前当期一般正味財産増減額	13,148,139	5,324,651	7,823,488
法人税、住民税及び事業税	2,290,100	80,000	2,210,100
当期一般正味財産増減額	10,858,039	5,244,651	5,613,388
一般正味財産期首残高	10,599,402	5,354,751	5,244,651
一般正味財産期末残高	21,457,441	10,599,402	10,858,039
II 指定正味財産増減の部			
基本財産評価損益等			
基本財産評価損益等	△ 466,894	△ 234,000	△ 232,894
特定資産評価損益等			
特定資産評価損益等	△ 4,867,080	△ 2,997,740	△ 1,869,340
当期指定正味財産増減額	△ 5,333,974	△ 3,231,740	△ 2,102,234
指定正味財産期首残高	163,236,622	166,468,362	△ 3,231,740
指定正味財産期末残高	157,902,648	163,236,622	△ 5,333,974
III 正味財産期末残高	179,360,089	173,836,024	5,524,065

令和 4年 4月 1日 から令和 5年 3月 31日 まで
正味財産増減計算書内訳表

Table with columns: 科目 (Item), 調整事業 (Adjustment Business), 公1 (Public 1), 公2 (Public 2), 公3 (Public 3), 共通 (Common), 小計 (Subtotal), 取1 (Take 1), 取2 (Take 2), 共通 (Common), 小計 (Subtotal), 法人会計 (Legal Accounting), 内部取引等消去 (Internal Transactions Elimination), 合計 (Total). Rows include categories like 一般正味財産増減の部 (General Net Asset Increase/Decrease), 経常増減の部 (Regular Increase/Decrease), and 指定正味財産増減の部 (Specified Net Asset Increase/Decrease).

(単位：円)

財務諸表に対する注記

1. 継続組織の前提に関する注記

継続組織の前提に重要な疑義を抱かせる事象又は状況はない。

2. 重要な会計方針

(1) 有価証券の評価基準及び評価方法

投資有価証券 その他有価証券に該当し市場価格があるため、期末時価で評価している。

(2) 棚卸資産の評価基準及び評価方法

最終仕入原価法を採用している。

(3) 固定資産の減価償却の方法

減価償却の方法は定額法を採用している。

(4) 引当金の計上基準

賞与引当金 夏期賞与に備えるため、支給見込額のうち当期に帰属する額を計上している。

退職給付引当金 期末退職給与の自己都合要支給額に相当する金額を計上している。

(5) 消費税の会計処理

消費税の会計処理は税込方式によっている。

3. 基本財産及び特定資産の増減額及びその残高

基本財産及び特定資産の増減額及びその残高は、次のとおりである。

(単位：円)

科目	前期末残高	当期増加額	当期減少額	当期末残高
基本財産				
債券・預金(基)	30,341,343	59,819,203	60,286,097	29,874,449
小計	30,341,343	59,819,203	60,286,097	29,874,449
特定資産				
退職給付引当資産(特)	35,450,877	4,919,200	467,884	39,902,193
都市緑化基金積立金	139,901,393	3,043,049	10,388,143	132,556,299
タペストリー絵柄更新資金	984,784	687,205	1,015,000	656,989
小計	176,337,054	8,649,454	11,871,027	173,115,481
合計	206,678,397	68,468,657	72,157,124	202,989,930

4. 基本財産及び特定資産の財源等の内訳

基本財産及び特定資産の財源等の内訳は、次のとおりである。

(単位：円)

科目	当期末残高	(うち指定正味 財産からの充当 額)	(うち一般正味 財産からの充当 額)	(うち負債に対 応する額)
基本財産				
債券・預金(基)	29,874,449	29,874,449	0	—
小計	29,874,449	29,874,449	0	—
特定資産				
退職給付引当 資産(特)	39,902,193	0	0	39,902,193
都市緑化基金 積立金	132,556,299	128,028,199	4,528,100	0
タペストリー 絵柄更新資金	656,989	0	656,989	0
小計	173,115,481	128,028,199	5,185,089	39,902,193
合計	202,989,930	157,902,648	5,185,089	39,902,193

5. 固定資産の取得価額、減価償却累計額及び当期末残高

固定資産の取得価額、減価償却累計額及び当期末残高は、次のとおりである。

(単位：円)

科目	取得価額	減価償却累計額	当期末残高
その他の固定資産			
建物附属設備	1,854,402	1,208,281	646,121
機械及び装置	3,385,868	2,571,582	814,286
車両運搬具	3,982,223	2,389,965	1,592,258
什器備品	13,343,694	9,106,537	4,237,157
合計	22,566,187	15,276,365	7,289,822

附属明細書

1. 重要な固定資産の明細

(単位：円)

区分	資産の種類	期首帳簿価額	当期増加額	当期減少額	期末帳簿価額
基本財産	債券・預金(基)	30,341,343	59,819,203	60,286,097	29,874,449
	基本財産計	30,341,343	59,819,203	60,286,097	29,874,449
特定資産	退職給付引当資産(特)	35,450,877	4,919,200	467,884	39,902,193
	都市緑化基金積立金	139,901,393	3,043,049	10,388,143	132,556,299
	タペストリー絵柄更新資金	984,784	687,205	1,015,000	656,989
	特定資産計	176,337,054	8,649,454	11,871,027	173,115,481
その他固定資産	建物附属設備	695,214	0	49,093	646,121
	車両運搬具	3,254,806	0	1,662,548	1,592,258
	什器備品	5,554,360	172,700	1,489,903	4,237,157
	機械及び装置	1,004,248	0	189,962	814,286
	リサイクル料	26,890	0	0	26,890
	その他固定資産計	10,535,518	172,700	3,391,506	7,316,712

2. 引当金の明細

(単位：円)

科目	期首残高	当期増加額	当期減少額		期末残高
			目的使用	その他	
賞与引当金	6,069,780	6,162,221	6,069,780	0	6,162,221
退職給付引当金	35,295,055	5,032,444	467,884	0	39,859,615

財 産 目 録
令和 5年 3月 31日 現在

(単位：円)

貸借対照表科目		場所・物量等	使用目的等	金額		
(流動資産)						
流動資産	現金 普通預金	京都中央信用金庫	事務局運転資金として	2,699,148		
		京都中央信用金庫	自主教室運転資金として	26,216,730		
			通帳残	11,519,407		
		京都中央信用金庫	自主教室運転資金として	37,736,137		
		京都中央信用金庫	黄蘗利用料等	2,007,223		
		京都中央信用金庫	西宇治利用料等	3,398,710		
		京都中央信用金庫	植物園利用料等	3,125,410		
		京都銀行	自主教室運転資金として	3,255,470		
			現預金計	12,282,985		
		未収金 たな卸資産 貯蔵品	宇治市役所	市役所閉庁時対応費用等 植物公園在庫 はがき、切手等	64,505,083 65,600 137,884 136,717	
流動資産合計				64,845,284		
(固定資産)						
基本財産	普通預金	京都中央信用金庫	公益目的保有財産であり、運用益を公益目的事業の財源の財源として使用している。	429,149		
	投資有価証券	国債(第181回20年)	同上	29,445,300		
基本財産計				29,874,449		
特定資産	退職給付引当資産	普通預金 京都中央信用金庫	職員退職給付引当金見合の引当資産として管理している。共用財産として公益目的会計で管理	29,902,193		
		定期預金 京都銀行	同上	10,000,000		
		退職給付引当資産計				39,902,193
	都市緑化基金積立金	普通預金 京都中央信用金庫	公益目的保有財産であり、公益目的事業の財源の財源として使用している。	810,299		
		京都中央信用金庫	同上	0		
		京都やましろ農業協同組合 定期預金	同上	2,617,600		
		京都やましろ農業協同組合	同上	10,000,000		
		京都やましろ農業協同組合	同上	5,000,000		
		京都やましろ農業協同組合 債権	同上	5,000,000		
		国債(第171回20年) 国債(第173回20年)		90,810,000 18,318,400		
都市緑化基金積立金計				132,556,299		
その他固定資産	タペストリー絵柄更新資金	普通預金 京都中央信用金庫	公益目的保有財産であり、公益目的事業(タペストリー絵柄更新費用)の財源として使用するため保有。	656,989		
		タペストリー絵柄更新資金計				656,989
		特定資産合計				173,115,481
		建物附属設備 車両運搬具 什器備品 機械及び装置	減価償却固定資産の明細は別紙 減価償却固定資産明細のとおり	公益目的保有財産であり、公益目的事業、収益事業、管理業務で使用している共用資産である。	646,121 1,592,258 4,237,157 814,286	
リサイクル料	自動車3台分	減価償却固定資産計 リサイクル料計	7,289,822 26,890			
その他固定資産合計				7,316,712		
固定資産合計				210,306,642		
資産合計				275,151,926		
(流動負債)						
流動負債	未払金	関西電力等に対する未払電力料等	3月分電力料金等 共用負債として公益目的会計で管理	25,934,717		
	未払法人税等	宇治税務署等に対する未払法人税等	確定分法人税等	2,290,100		
	未払消費税等	宇治税務署に対する未払消費税	確定分消費税 共用負債として公益目的会計で管理	15,604,900		
	前受金 預り金	施設利用者からの前受金 社会保険事務所等に対する未払社会保険料等	令和5年度施設使用料等 3月分社会保険料等 共用負債として公益目的会計で管理	4,001,950 1,938,334		
	賞与引当金	夏期賞与分	公益目的事業、収益目的事業及び管理目的の業務に従事する職員の夏期賞与分の引当金	6,162,221 (公3,807,956取1,909,337 法451,928)		
	流動負債合計				55,932,222	
(固定負債)						
固定負債	退職給付引当金		公益目的事業、収益目的事業及び管理目的の業務に従事する職員の退職給付金の引当金 共用負債として公益目的会計で管理	39,859,615		
固定負債合計				39,859,615		
負債合計				95,791,837		
正味財産				179,360,089		

令和5年5月12日

監査報告書

公益財団法人 宇治市公園公社
理事長 木村 幸人 様

公益財団法人 宇治市公園公社

監事 徳田 明子

監事 坪倉 貢

令和4年4月1日から令和5年3月31日までの事業年度の理事の職務執行を監査いたしました。その方法及び結果について、次の通り報告いたします。

1. 監査の方法及びその内容

各監事は、理事及び使用人等と意思疎通を図り、情報の収集及び監査の環境の整備に努めるとともに、理事会その他重要な会議に出席し、理事及び使用人等からその職務の執行状況について報告を受け、必要に応じて説明を求め、重要な決算書類等を読覧し、業務及び財産の状況を調査いたしました。以上の方法に基づき、当該事業年度に係る事業報告について検討いたしました。

さらに、会計帳簿又はこれに関する資料の調査を行い、当該事業年度に係る計算書類（貸借対照表及び正味財産増減計算書）及びその附属明細書並びに財産目録について検討いたしました。

2. 監査意見

(1) 事業報告等の監査結果

一 事業報告は、法令及び定款に従い、法人の状況を正しく示しているものと認めます。

二 理事の職務の執行に関する不正の行為又は法令若しくは定款に違反する重大な事実は認められません。

(2) 計算書類及びその附属明細書並びに財産目録の監査結果

計算書類及びその附属明細書並びに財産目録は、法人の財産及び損益の状況を適正に示しているものと認めます。

以上