

自動車破損事故に係る専決処分の報告について

1. 事故発生日時	令和5年4月8日（土）午後3時頃
2. 事故発生場所	宇治市宇治貳番84番地の10付近 (宇治市立宇治保育所北東隣接駐車場)
3. 事故の概要	宇治保育所所有のフェンス外側に固定していた波板が、強風に煽られて保育所隣接地の駐車車両に数回当たり、車両左後部に損傷を与えた物損事故です。
4. 損害賠償の相手方	
5. 示談締結日	令和5年6月7日
6. 損害賠償の額	153,000円

令和5年4月8日 事故現場状況図



波板固定箇所



波板

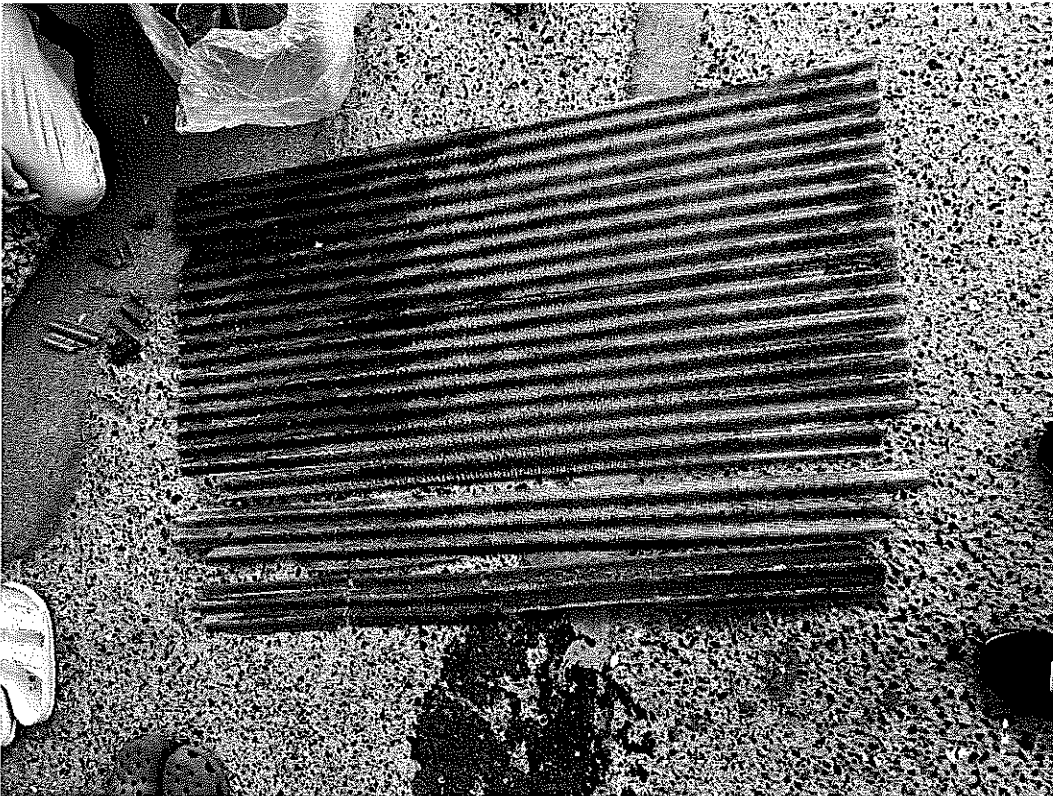

被害車両破損範囲

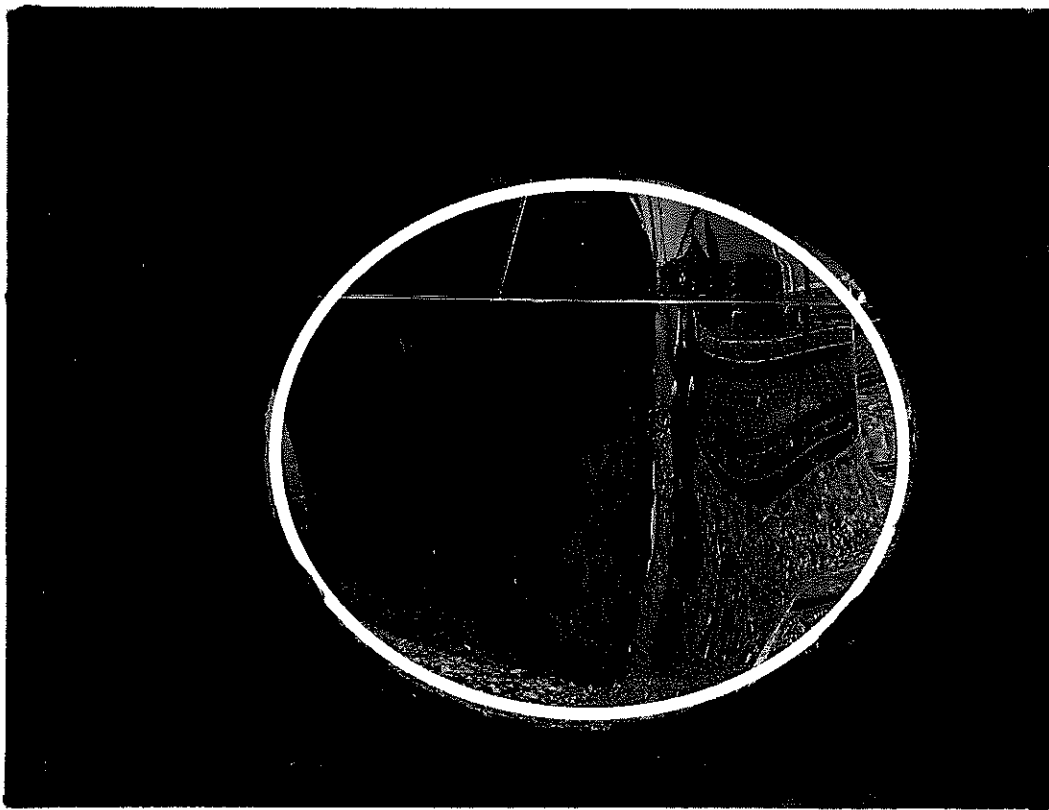

破損箇所 詳細 1

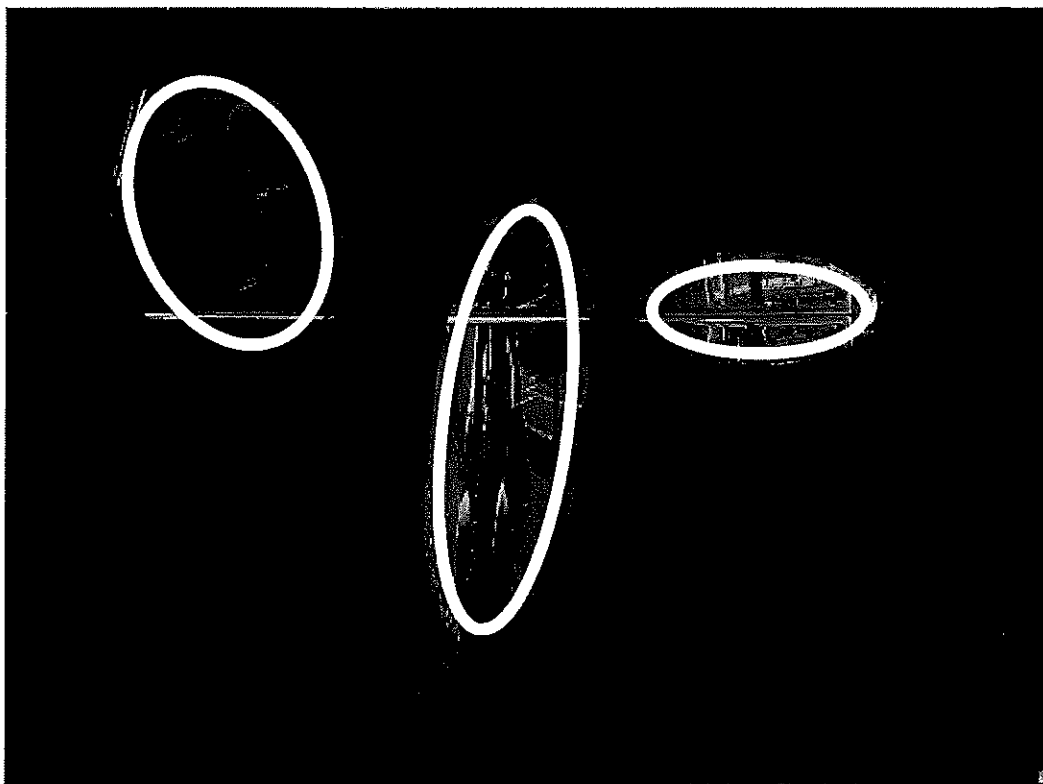

破損個所 詳細 2

