宇治市政だより

12/21
昭和60年
（1985年）
第723号

発行　京都府宇治市
編集　広報課
〒611 京都府宇治市宇治琵琶33番地
電話（0774）22－3141
●毎月1日・11日・21日発行

市の人口
（昭和60年12月1日現在）

世帯数	52,765世帯（前月比92世帯増）
人口	165,518人（前月比223人増）
男	82,137人
女	83,381人

'85 宇治この1年

よいお年をお迎えください

一九八五年もあと十日を残すだけとなりました。宇治市のこの一年を振り返ってみますといろいろな出来ごとがありました。

六十三年京都国体へ向けて六月に京都国体宇治市基本計画を策定。十二月には、宇治市準備委員会が実行委員会に発展的に改組し、各分野で具体的事項の計画・実施を進めることとなりました。

五月、中国陝西省咸陽市長が、八・十一月にはスリランカ国ヌワラエリヤ市長らの訪問を受け友好を深める中で、来年両市との友好都市盟約を結ぶことに合意。

一方、福祉の面では四月に内職センターの完成、西小倉地域に地区社会福祉協議会の発足。七月には、宇治市シルバー人材センターが発足しました。また、十月には地域住民の社会教育活動の拠点として広野公民館の建設工事が開始されました。

更に、九月、宇治二子塚古墳（五ヶ庄大林）の発掘調査で、二重の濠を持つ府下最大の古墳であることが、また、岡本遺跡（五ヶ庄日皆田）で七世紀末の寺院跡が発見され、岡本廃寺と命名されるなど、いずれも貴重な遺跡であることが明らかとなりました。

今年も厳しい財政状況でしたが、活力ある地域社会の実現に向けた諸施策を、市民の皆さんのご協力で着実に進めることが出来ました。来春には、昭和七十年を展望した宇治市第二次総合計画が策定されることとなっています。

住みよい地域社会づくりへ

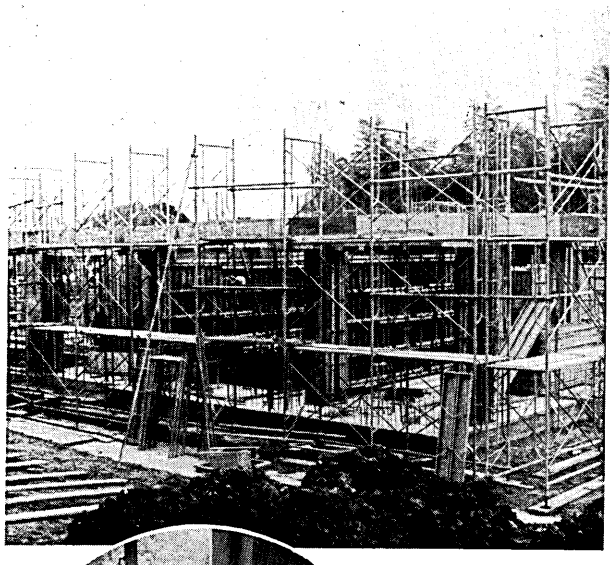

南宇治地域の社会教育活動の拠点として市内で四番目の（仮称）広野公民館の建設工事が開始される。（10月）

六十三年京都国体宇治市準備委員会の第三回総会が開かれ「京都国体宇治市基本計画」が策定される。（6月）

市役所を来訪の王歩唐咸陽市長（写真左、5月）

宇治・槇島地域を中心に不審火による火災が多発（3月宇治若森で）

初の公式会談のために来宇。小倉小学校に立ち寄り、児童たちと交歓をするラジャパクセ・スリランカ国ヌワラエリヤ市長。（写真中央左、11月）

★61年度版市民カレンダー★ 掲載写真を募集

61年度版「市民カレンダーと手びき」（発行・宇治市）に掲載する写真を、広く市民の皆さんから募集します。あなたの力作をお寄せください。

■テーマ…「四季を通じた市民のふれあい」。市の行事や観光行事を通じて、市民のふれあいの様子を季節感を入れて　■応募資格…市民と市内に通勤・通学する人　■規格…カラープリント（キャビネ）1人1点（原版ポジ・ネガも同時提出）。未発表の新しい作品で単写真　■受付期間…昭和61年1月6日(月)～18日(土)。■採用分には記念品贈呈。

問い合わせ　広報課（☎22 3141）

宇治市政 12カ月の歩み

1月
▽昨秋開館の宇治市文化会館大ホールで成人式を開催。
▽火災が多発する。（過去十年間で最高）。

2月
▽京滋バイパス建設工事で宇治川橋下部工事始まる。

3月
▽市民課で漢字オンラインによる住民記録システムが稼働。
▽市内で空き家、留守宅の不審火が続発。

4月
▽内職センター（木幡南山）が新築完成。
▽西小倉地区社会福祉協議会が発足。

5月
▽中国陝西省・咸陽市の市長らが表敬訪問。

6月
▽善法青少年センター（宇治善法）が開館。
▽（仮称）産業会館基本設計まとまる。
▽第43回国民体育大会宇治市基本計画を策定。

7月
▽宇治市シルバー人材センターが発足。
▽宇治市行政改革審議会が発足。
▽大久保駅周辺地区整備計画案モデル計画まとまる。

8月
▽宇治市スポーツ振興審議会が最終答申。
▽スリランカ国ヌワラエリヤ市長が来宇。

9月
▽府総合防災訓練が太陽が丘で、約4000人の参加で行われる。
▽宇治二子塚古墳で府下で初めての二重周濠が発見される。

10月
▽第38回関西茶品評会が開催。
▽（仮称）広野公民館（広野町寺山）建設工事始まる。

11月
▽ヌワラエリヤ市長来宇。公式会談で友好都市提携に合意する。

12月
▽岡本遺跡（五ヶ庄日皆田）で、七世紀末の寺院跡を発見。岡本廃寺と命名。
▽城南衛生管理組合第二清掃工場（仮称折居清掃工場）火入れ式。
▽第43回国民体育大会宇治市実行委員会発足。

消費者コーナー ㉜

市では、消費生活モニターの協力で、消費者の実態についてアンケート調査を実施。消費者行政や洗剤、食生活、訪問販売などに関してお尋ねしましたが、このほど結果がまとまりました。対象は四百八十人の市民の皆さんで、四百六十七人から回収。回収率は九七・二九%でした。

回答者の年齢層では、三十歳代が五七・八%、次いで四十歳代の二一・二%、以下二十歳代、五十歳代、六十歳代。性別では九六・一%が女性。職業では主婦が七〇・七%でした。

調査結果の中から洗剤についてお知らせします。

消費生活アンケート結果から

増える〝石けん〟使用

合成洗剤がやはり多数派

洗濯の使用洗剤について尋ねました。合成洗剤が六三%（昨年度七〇・七%）、石けんが三六・二%（同二九・三%）で、昨年度に比べ石けんの使用が伸びています。それぞれの使用理由は、合成洗剤の使用者では「汚れ落ちが良い」三八%、「手間がかからない」二七・六%となっており、「いただきもの」という消極的な理由が一九・六%。

石けんの使用者では「環境汚染が少ない」四五・四%、「人体への害が少ない」四〇・七%でした。

比較実習で優れた石けん

なお、消費生活モニター学習会で、比較洗濯実習を実施しました。洗濯機や汚れものなどを同一条件にした比較では、だれの目にも石けんの方が汚れ落ちが良く、更にすすぎや泡切れも手間がかからないという結果が出ました。

合成洗剤では、何となく薄い、灰色にくすんだような洗い上がりでした。これは、合成洗剤が汚れを落とすよりも、蛍光増白剤で白く見せるためと言えます。

こうした洗濯実習の結果から、環境や人体への影響とともに、汚れ落ちや手間についても、石けんを見直す意義があると思われます。

合成洗剤の使用による皮膚障害は四三・七%の人が経験。合成洗剤の使用者が少なくなったというものの、前述の様に使用者は六三%で、皮膚障害がありながら使い続けている人が多いといえます。

そして、合成洗剤の人体や環境に対する不安は五六・三%の人が感じています。こうした人が、実際に石けんへ切り替えて行くのでしょう。

テレビコマーシャルなどのムードだけでなく、このアンケートや比較実習の結果から、石けんの優れた面や良さを見直したいものです。（商工観光課）

▲消費生活モニターの洗濯実習（60年9月9日）

仕事納めは28日、新年は4日から

年末・年始　市の業務は休みに　急患は休日急病診療所へ

お正月まであとわずか。年末年始は、市役所をはじめ、いろいろな仕事が休みになります。この時期、急病人が出たり、水道管が破裂したら大変です。そこで、こうしたときの対策など、年末年始の市の業務についてお知らせします。

市の一般業務28日までです

市役所の仕事納めは十二月二十八日(土)、新年の仕事始めは一月四日(土)です。二十九日から三日まで、市の一般業務は休みとなります。

ただし、出生届や、婚姻届、死亡届など緊急のご用の際は、本庁（警備員室）で受け付けています。この場合のお問い合わせは、市役所（☎22-3141）へ。また、会計課の支払いも二十八日まで。

市役所連絡所

市内八カ所の商店のご協力で開設している市役所連絡所は、十二月二十八日から一月五日まで休み、六日から取り扱いを始めます。

年内に住民票などが必要な人は、連絡所へは十二月二十六日の午前中までに、市民課へは、十二月二十七日の午前十一時半までに申請してください。

なお、小倉町の「カメラのうさぎ堂」と槇島町の「あたりや」は、二十七日が定休日ですので、申請は二十五日の午前中までに。（市民課）

休日急病診療所

宇治市休日急病診療所は、年末12月29日から年始1月3日まで開きます。急病の時はぜひご利用ください。診療を受ける人は、「健康保険証」をご持参ください。

▼診療科目と診療日：内科・小児科＝12月29日と12月31～1月3日、歯科＝12月29日～1月3日。

なお、12月22日(日)と1月5日(日)も平常通り開きます。

▼受付時間…午前9時50分～正午、午後1時～4時半。

▼診療時間…午前10時～正午と午後1時～5時

▼所在地…宇治下居13の2（宇治市役所向かい側・☎22-4630）。

各種施設の休館日

〈総合福祉会館〉

年内は二十五日まで開館。十二月二十七日から一月四日まで年末年始の休館日。一月六日(月)と九日(木)など、月・木曜日・祝日は定例休館日。

〈宇治市文化会館・中央図書館〉

年内は二十七日まで開館。十二月二十八日から一月三日まで年末年始の休館日。一月六日(月)は休館日。

〈各公民館〉

中央公民館、宇治・木幡・小倉各公民館とも、年内は二十七日まで開館。十二月二十八日から一月三日まで年末年始の休館日。◇一月六日(月)＝中央公民館の定例休館日◇一月五日(日)＝宇治・木幡・小倉各公民館の休館日。

〈宇治市観光センター〉

年内は二十七日まで開館。十二月二十八日から一月三日まで年末年始の休館日。

水道管凍結にご注意

破裂したら休日当番店へ

寒波も一段と厳しくなり、これからが冬本番です。

年末から年始にかけて、水道管の破損や凍結などの故障が生じた時には、下表のとおり公認業者が順番に当たっていますので、お近くの業者に直接連絡してください。

水道管の凍結による破損事故を予防するためには、家庭でも屋外に出ている管には、早めに保温材を巻き付けましょう。布や市販の発泡スチロールを巻き付け、その上からビニールを巻いて、水にぬれないようにすると効果があります。また、寒波の厳しい夜間には、蛇口を少しあけて水をたらしておくと、凍結予防に大きな効果があります。

凍った時には、ぬるま湯をゆっくりとかけて溶かしてください。熱湯では管が割れることがあります。（水道部）

公認業者当番表

月日	東地区	中地区	西地区	笠取地区
12／29	池田工業所 32－2680 夜32－5752	照喜名工業所 22－3661 夜21－2553	㈲小下工業所 21－2689	笠取地区については東地区と同じ
12／30	松林工業㈲ 32－6468	森田水道工業所 21－3429	大川設備 23－6275	
12／31	㈱新下工業 22－0946 京 611－2275	山田工業㈱ 22－5332 夜23－1618	ウエダ管工業㈱ 22－5223 京611－5127～9	
1／1	宇治川工業所 31－8688	㈱関口工業 22－8338 夜22－0694	㈱彩光設備 44－5630 夜45－0050	
1／2	西田工業所 31－8255	西岡工業㈱ 22－5551 京 601－5331	㈱森工業所 43－1474 夜43－0891	
1／3	南郷工業所 21－2310	久保田工作所 23－5561	朝日建設㈱ 21－2185	

冬の健康

この冬を健康で過ごすために次のことに心掛けましょう。

◎規則正しい生活…過労を避け、十分な睡眠をとる。

◎体力づくり…栄養のバランスがとれた食事をする。運動を日常生活に取り入れる。

◎体の保温…衣服、寝具を清潔に。暖房中は換気、温度に気を付ける。血圧の高い人は急に寒いところへ出ない。

◎風邪の予防…うがいをする。風邪やインフルエンザは、手を通じても感染するので石けんと流水で手をよく洗う。

◎風邪をひいたら…早めに安静。入浴、喫煙は控える。栄養価が高く、消化の良いものを食べる。症状がきつい場合は、早めに医師にかかること。（保健予防課）

過労避け、睡眠を十分に

お買物のめやす

消費者物価20（12月分）

この公表価格は、12月初めに実施した消費者モニター店頭価格調査に基づくものです。（商工観光課）

品名	規格	平均価格	価格状況 対前月比	価格状況 対前年比	最高価格	最低価格
灯油	18ℓ店頭	1,242	▲ 5.1	▲12.7	1,300	1,150
	18ℓ配達	1,291	▲ 5.4	▲12.5	1,360	1,200
ガソリン	レギュラー1ℓ現金売り	141	2.2	▲ 4.1	145	135
ティッシュペーパー	400枚入り1箱（クリネックス・スコッティ）	149	▲ 2.6	▲ 0.7	168	118
台所用ラップ	サランラップ 30cm×20m	222	0	1.4	238	178
アルミホイル	25cm×8m	161	▲ 0.6	▲ 5.8	180	110
シャンプー	液体ポリ容器220cc 花王エッセンシャル	230	0	▲ 1.3	230	225
洗濯用粉石けん	2.4kg	865	▲ 1.0	▲ 3.7	970	650
牛肉	すき焼用 中程度100g	341	▲ 1.4	▲ 5.0	500	240
塩さけ	切り身100g	350	2.0	9.0	458	165
バレイショ	男爵100g	20	0	11.1	38	12
キャベツ	中玉 約1kg	129	▲24.1	40.2	178	80
鶏卵	Mサイズパック入10個	237	3.5	16.2	255	198
食用油	日清サラダ油瓶入1,650g	715	2.1	▲ 2.5	800	630
しょう油	キッコーマン濃口 瓶入2ℓ	534	▲ 3.4	▲ 1.8	598	456
砂糖	上白1kg	258	0	▲ 0.4	278	218
小麦粉	日清小麦粉フラワー1kg（薄力粉）	210	0.5	1.9	238	188
インスタントコーヒー	ネスカフェ黒ラベル 瓶入 150g	1,052	▲ 0.7	8.8	1,098	935
みそ	タケヤミソ 1kg	337	4.3	6.3	358	275
食パン	普通品 1斤（スライスしたもの）	160	0	0	170	120
洗濯代	ワイシャツ 白の長そで	156	0	12.2	250	120

▲印は減

お知らせ

工業統計調査にご協力を

工業統計調査が十二月三十一日付で行われます。

対象は、事業所のうち製造業に属する事業所です。ことしは、従業者数三人以下の事業所もすべて調査の対象になっており、近日中に調査員が調査票の配入依頼に伺います。

この調査は、通商産業省が毎年行っているもので、全国の製造業の姿を現わす、最も重要な統計調査の一つで、都市の開発計画や各種製品の生産、販売計画を立てる場合などの資料として役立っています。

調査の秘密は厳重に守られ、統計以外の目的に使用されることは決してありません。お忙しい中ですが、調査票には有りのままを記入していただきますよう、ご協力をお願いします。（企画課）

12月は固定資産税第3期分の納期月

今月は、固定資産税第3期分の納期月です。納期限までに、最寄りの金融機関へお納めください。（納税課）

おはなし会

▼とき…12月25日(水)、午後3時半～4時▼ところ…中央図書館集会室▼内容…クリスマスにちなんだ読み聞かせ、紙芝居など▼対象…幼児から小学校低学年▼問い合わせ…中央図書館（☎23-5151）へ。参加は無料です。（中央図書館）

飲酒運転はやめましょう

飲酒運転追放市民運動が来年一月十五日まで実施されます。

お酒を飲む機会が多いこのころですが、飲酒運転だけはやめてもらいたいものです。被害者・加害者ともに悲惨な結果が待ち受けています。たとえ少量でも「飲んだら乗らない」強い意志を。

◎過反をした場合

酒酔い運転：15点の減点、2年以下の懲役または、5万円以下の罰金。

酒気帯び運転：6点の減点、3カ月以下の懲役または、3万円以下の罰金。

◎事故を起こした場合

更に、民事上の責任（損害賠償等）が問われます。（交通労政課）

新春行事のお知らせ

61年度 育成学級の入級申請

1月23日から受け付け

昭和六一年度育成学級の入級申請の受け付けを行います。

〈申し込みが出来る人〉
市立小学校に在学する一年生から四年生までの児童のうち、母親が外で仕事をしていたり病気などで、放課後児童だけになる場合に限ります。

〈申込用紙と必要書類〉
申込用紙は、各小学校の育成学級または教育委員会社会教育課でお渡しします。申請には、母親の在職証明書などが必要です。詳しいことは、入級の手引をご覧ください。

〈申請受付日と場所〉
◎61年1月23日(水)…各小学校内の育成学級で、午前9時から正午まで。
◎1月24日(金)・25日(土)…教育委員会社会教育課で、午前9時から午後4時まで。
なお、現在入級している児童で、引き続き入級を希望する人も申請が必要です。
（社会教育課）

▲仲間と過ごす放課後（菟道第二小・育成学級クリスマス会・59年12月）

宇治市消防出初め式

1月7日、文化センター広場で

年の始めに、消防職員、消防団員など消防関係者が集まり、防火・防災活動の充実と発展のため、団結と志気を高めます。市民の皆さんも多数ご観覧ください。

▼とき…61年1月7日(火)、午前10時～正午▼宇治市文化センター運動広場（臨時駐車場）▼参加…消防団、自衛消防隊、少年・婦人防火クラブ、消防職員など約六百人▼内容…京都府消防協会長（知事）表彰旗授与式や団員の表彰、訓練等の展示・披露、少年・幼年消防クラブ員による鼓笛隊演奏。なお、当日の午前8時半に、消防団員を召集するサイレンを吹鳴します。火事と間違えないようご注意ください。

また、当日の出初め式開催中は、臨時駐車場が使用出来ませんので、中央公民館・中央図書館をご利用の人は、ご協力をお願いします。
（消防本部）

宇治市成人式

新成人を、祝い励ます宇治市成人式を開きます。

▼とき…61年1月15日(火)、午後1時～3時半▼ところ…宇治市文化会館大ホール▼対象…昭和40年4月2日から41年4月1日までに生まれた人▼内容…式典、講演（「バレーボールにかけた私の青春」オリンピック・バレーボール金メダリスト・半田百合子さん）。特別企画（恩師を囲むゲーム大会）▼主催…宇治市成人式実行委員会・市教育委員会。
（社会教育課）

農業委員選挙人名簿の調整

農業委員会では、農業委員会委員の選挙人名簿の調整を毎年行っています。本年度も昭和六一年一月一日現在で、選挙人名簿に登載出来る人を調査します。

登載申請が出来るのは、①昭和四十一年四月一日までに生まれた人で、②一千平方メートル以上の農地を耕作している人か、③耕作している人と同居の親族か配偶者で、年間おおむね六十日以上耕作に従事する人です。

申請用紙は、十二月下旬に各農家へ郵送しますので、来年一月十日までに農業委員会事務局か最寄りの農協各支店へ提出してください。

詳しいことは、農業委員会事務局へお問い合わせください。
（農業委員会）

宇治・城陽・久御山勤労者囲碁大会

▼とき…61年1月26日(日)、午前9時半受け付け、10時に開始▼ところ…府立宇治勞働セツルメント▼参加資格…宇治市、城陽市、久御山町に在住または勤務する勤労者▼級別…A級（2段以上）、B級（初段～3級）、C級（4級～9級）▼参加費…参加者1人につき千二百円▼申し込み…61年1月18日(土)午前中までに、参加費を添えて宇治労働セツルメント（宇治里尻七一九・市民会館1階）へ。
（交通労政課）

歴史資料館・企画展「山あいの村々」

歴史資料館では、企画展「山あいの村々」―近世・笠取山地の地域と生活―を開きます。

▼とき…61年1月7日(火)～3月30日(日)、午前9時～午後5時。月曜・祝日は休館▼ところ…歴史資料館▼内容…市内東部の山々を訪ね、そこに開けた村々と人々の生活を振り返ります。明治初期に作成された各村々の絵図をはじめ、江戸時代の古文書や最近まで使用されていた山仕事の民具などの展示▼問い合わせ…歴史資料館（☎29-3111）へ。
（歴史資料館）

1月の社会保険相談

▼とき・ところ…61年1月10日(金)＝小倉公民館、24日(金)＝広野公民分館。時間はいずれも午後1時～4時▼内容…年金や健康保険の仕組みについての相談。
（保険年金課）

新春歩こう会

▼とき…61年1月3日(金)、午前9時半に宇治市役所前に集合▼コース…宇治市役所→槇島堤→桃山御陵→乃木神社（解散）の約8キロ。
〈宇治市歩こう会〉

▼とき…61年1月12日(日)、午前8時半に市民会館前集合▼コース…市民会館→志津川→二尾→立木観音（解散）の17キロ。雨天の場合は1月19日(日)に順延。

なお、いずれも交通費は各自負担。準備品は昼食・雨具・水筒など。問い合わせは木村長次さん（☎29-3633）へ。

市民スキー教室

▼とき…61年1月26日(日)▼ところ…滋賀県マキノスキー場▼定員…25人（先着順）▼参加料…大人二千八百円、子ども二千三百円▼貸しスキー（1セット）…大人千五百円、子ども千三百円▼主催…市レクリエーション協会▼申し込み…61年1月14日までに、参加料を添えて市民体育課へ。

市民体育のお知らせ
●お問い合わせ
市民体育課 ☎22-3141

黄檗・東山公園 新年は1月7日から

黄檗・東山公園の両運動施設は、十二月二十八日(土)から翌年一月六日(日)まで休みます。新年は一月七日から利用が出来ます。

新春手づくりたこあげ大会

▼とき…61年1月5日(日)、正午～午後1時に受け付け（雨天中止）▼ところ…太陽が丘第3・4野球場▼参加規定…手づくりのたこであること（市販たこは失格）。たこ糸は自由▼審査…図柄、舞い上がった高さのそれぞれの優秀作品に賞を授与、特別賞もあります▼参加方法…当日受け付け。だれでも参加出来ます▼問い合わせ…太陽が丘（☎27-6778）。必ず運動靴でお越しください。

みんなで走ろう健康ランニング大会

▼とき…61年1月15日(火)、午前9時～9時50分に受け付け（雨天決行）▼ところ…太陽が丘陸上競技場▼参加種目・参加料…下表▼参加資格…小学生以上で、各自健康診断を受け、走ることに支障がないと認められた人。親子リレーの親は、父・母いずれでも可。子は小学校4年生以下▼申し込み…12月25日までに、住復はがきに住所、氏名、年齢、性別、職業（学校名・学年）、電話番号、参加種目を明記の上、広野町八軒屋谷1、山城総合運動公園管理事務所（☎24-1313）へ。

健康ランニング大会（種目・参加料）

種別	参加料	性別	A5*.	B3*.	C2*.
小学生	300円	男	－	○	○
		女	－	○	○
中学生	400円	男	○	○	－
		女	－	○	○
一般	700円	男	○	○	－
		女	○	○	○
高齢者（60歳以上）	300円	男	○	○	○
		女	－	○	○
親・子リレー	800円	男・女	親（1.7キロ）子（1.3キロ）小学校4年生以下		

京都府移動文化芸術劇場
ベルリン・フィルハ重奏団
'86 1月12日(日) PM2:00開演
宇治市文化会館大ホール
※モーツアルト「アイネクライネ・ナハトムジーク」他2曲
一般 3,000円
学生 2,500円
THE BERLIN PHILHARMONIC OCTET
●問い合わせ　文化センター ☎29-2111

市長が年頭あいさつ

新春番組
1月1日 午前9時55分
京都テレビ・34ch

1月1日の元旦、午前9時55分から5分間、京都テレビ（UHF34ch）で、池本市長が年頭のあいさつを行います。ぜひご覧ください。
（広報課）

衛生・相談・移動図書館（61年1月分）

そよかぜ号巡回日程

日	地区	駐車時間	駐車場所
7日(火)	六地蔵	13:30～14:00	六地蔵公会堂前
	御蔵山	14:20～16:00	御蔵山小学校
	広岡谷	13:30～14:10	明星保育園上ル
8日(水)	東南山	14:30～15:40	梅垣タバコ店前
9日(木)	福角	13:30～14:20	南部小学校
	岡屋	14:40～15:30	岡屋小学校
10日(金)	木幡	14:00～16:00	木幡公民館前
	黄檗	10:00～11:00	万福寺駐車場
14日(火)	志津川	13:30～14:00	志津川バス駐車場
	明星町	14:20～15:20	汚水処理場横
16日(木)	北小倉	14:00～16:00	北小倉小学校
17日(金)	南陵町	10:00～11:00	南陵第2児童園
	遊田	14:00～15:30	西小倉中学校北門
21日(火)	大久保	10:00～11:00	旦椋公会堂前
	西大久保	13:30～14:20	西大久保小学校
22日(水)	平盛	14:40～16:00	平盛小学校
	緑ヶ原	14:00～16:00	緑ヶ原庫田緑地
24日(金)	南小倉	10:00～11:10	南小倉小学校
	槇島	13:30～14:20	南落合辺の通り 八木ガレージ
	薩山	15:00～16:00	ユニチカ社宅前
28日(火)	伊勢田	14:00～16:00	伊勢田神社
29日(水)	開	13:30～14:30	開公民分館前
	広野	15:00～16:00	大久保小学校
31日(金)	北槇島	14:00～15:30	北槇島小学校

宇治市中央図書館（☎29-1511）

移動図書館

飼えなくなった犬・猫の引き取り
●14日（木幡公民分館10時40分発、小倉公民館10時50分発、旦椋公会堂11時10分発、宇治保健所11時30分着）。毎週月曜日（9時～10時半）に宇治保健所でも実施。

相談あんない
●移動市民相談（29日、中ノ田集会所13時半～16時）。
●青少年相談（17日、市民会館13時～16時）青少年の悩みなど。
●京都府交通事故巡回相談（8、22日京都府宇治地方振興局☎21-2049、9時～16時）。

社会福祉協議会の法律（定員10人）・年金・結婚・心配ごとなどの相談日程や、行政・人権・消費生活・精神薄弱者相談の日程は、60年度版「市民カレンダーと手びき」に掲載。ご利用ください。

このほか、市政相談と一般生活相談は市役所市民相談室で、消費苦情相談は商工観光課で、教育相談は教育委員会で、日曜日を除く毎日受け付け。家庭児童相談は月～金曜日の10時～16時に総合福祉会館3階の家庭児童相談室（☎23-8698）で。高齢者職業相談（無料）は毎週火・金曜日の9時～16時に総合福祉会館2階の老人福祉センター（☎22-5652）で。

年末年始の特別収集

特別収集期間
12/24～1/11

し尿特別収集

月日＼地域	六地蔵・木幡・五ケ庄・菟道・炭山地域
12/24(火)	西浦(国鉄以東)、三番割、芝ノ東(府道両側)、南端(国鉄以東)、芝ノ東(府道以東)、広岡谷
12/25(水)	南山(A)、(B)
12/26(木)	中村(さつきケ丘)、金草原、南山畑、北山畑、北畠全域、大瀬戸(国鉄以東)、中村(国鉄以東)、東中(国鉄以東)、南山一部(4番地内)
12/27(金)	桧尾、平尾、須留、陣ノ内(国鉄以東)、御園、北御園、正中(国鉄以東)、町並一部
12/28(土)	花揃、赤塚、御蔵山(京阪住宅)、畑山田、北御蔵山(平尾)、中御蔵山
12/29(日)	町並、奈良町、畑町、河原、徳永、柿ノ木町、一丁目、札ノ辻町、紺屋町、北島、正中(国鉄以西)、西中一部、東中(国鉄以西)、陣ノ内(国鉄以西)、炭山全域
1/6(月)	内畑、西中、中村(国鉄以西)、大瀬戸(国鉄以西)、壇ノ東、西浦、熊小路、南端(国鉄以西)、芝ノ東(国鉄以西)、西浦一部
1/7(火)	大林、梅林、寺界道、古川、西田、北ノ庄、大林一部
1/8(水)	野添、谷前、西浦一部、梅林官有地
1/9(木)	西浦一部、新開、平野府営住宅、折坂一部、日皆田、岡本、上村、大八木島
1/10(金)	福角(国鉄以西)、平町、一里塚、戸ノ内(槇島飛地)、出口(国鉄以西)、森本(国鉄以西)、谷下り(国鉄以西)
1/11(土)	車田全域、丸山

月日＼地域	白川・志津川・菟道・宇治・神明・広野町・開町・大久保町地域
12/24(火)	田原、井ノ尻、且椋、平盛、南ノ口、北ノ山、山ノ内、南ノ口一部、上ノ山(近鉄以西)、大竹(近鉄以西)
12/25(水)	上ノ山(近鉄以東)、大竹(近鉄以東)、茶屋裏、久保、西裏、寺山(国鉄以西)、寺山(翠光園団地)、寺山、宮谷、尖山一部、石塚(心華寺通り以西)
12/26(木)	一里山、東裏、桐生谷、開町、大開一部、丸山、中島、石塚(心華寺通り以東)、宮北一部
12/27(金)	小根尾、大開一部、宮東、宮西、宮北、　尖山一部、若森(国鉄以南)、矢落(国鉄以南)
12/28(土)	野神、大谷、弐番(府道以南)、大谷山(権現町)、琵琶、下居、善法、壱番、宇文字、塔川、妙楽(宇治電報電話局前通り以南)
12/29(日)	妙楽(宇治電報電話局前通り以北)、里尻(国鉄以南)、蓮華、乙方、東内、又振、山田、紅斎、白川、金井戸、山本、志津川、荒槇、田中、大垣内、妙見
1/6(月)	森本(国鉄以東)、段ノ上、薮里、東西隼上り、東中、西中、河原、門前、只川、中筋、池山、谷下り(国鉄以東)、出口(国鉄以東)

ゴミ特別収集

燃えるゴミ　28・29・30日は毎日収集

▼燃えるゴミ
12月28日から30日まで、燃えるゴミの年末特別収集体制に入ります。なお、12月28日(土)、29日(日)、30日(月)は臨日収集にかかわりなく、市内全域(炭山・笠取山間部を除く)を毎日収集します。
新年は、1月4日(土)から平常どおり収集します。現在、午前・午後の収集地区に分かれていますが、年末年始の間(12/25～1/10)は、必ず午前9時までにゴミを定点に出してください。

▼燃えないゴミ
「市政だより」12月1日号と本号に掲載しています。

▼仙郷山埋立処分地
仙郷山埋立処分地は、12月29日(日)午後4時まで(ただし、正午～午後1時まで休み)業務を行っています。年末は混雑しますので、早めに持ち込んでください。車の荷台にはシートをかぶせ、ゴミが飛散しないようにしてください。
新年は1月4日(土)から開始。

▼臨時ゴミ・有料ゴミ
粗大ゴミ、一時に多量に出たゴミは、有料で収集します。年内の処理を希望される場合は、必ず12月25日(水)までに清掃事務所(☎23-3141)へ申し込みを。料金はかさに応じて、変わります。

月日＼地域	小倉町・伊勢田町・槇島町・宇治・神明・羽拍子町地域
12/24(火)	春日森、一ノ坪、島前、大町、大川原、中川原(大川原線以西)、石橋(大川原線以西)、毛語、中山(近鉄以西)
12/25(水)	中山(近鉄以東)、大谷、西畑、中畑、羽拍子町
12/26(木)	蛇塚、弐番(府道以北)、池森、米阪、若林
12/27(金)	北山A・B・C・D団地、中央台、西山(近鉄以西)、戸ノ内、矢落(国鉄以北)、若森(国鉄以北)、里尻(国鉄以北)、小桜
12/28(土)	西山(国道以西・近鉄以東)、神楽田(山中含む)、東目川、西目川、南落合(0の通りのみ)
12/29(日)	南落合(1～13の通りまで)
1/6(月)	南浦(100～110、84～98、30～33)、大京団地、山際一部、山際(第2町内会)
1/7(火)	南浦、西浦一部、神楽田一部(近鉄以西)、山際(第1町内会)
1/8(水)	老ノ木、久保、西山(国道以東)、寺内全域　蓮池、堀池、薗場(大川原線以北)、大幡、北内、門口、幡貫、郡、石橋(大川原線以東)
1/9(木)	東山、天王、蔭山、半白、吹前、中川原(大川原線以東)、十一(大川原線以東、国道以東)、十六(国道以東)、十八(国道以東)
1/10(金)	西浦(西浦町内会・ビバ小倉店西側通り以西)、南堀池(本通り以北)
1/11(土)	西浦(西浦東町内会・ビバ小倉店西側通り以東・西浦中央商店街以南)、南堀池(本通り以南)、南堀池(大和・田中)

61年1月分

燃えないゴミ収集日程表（市役所清掃事務所☎22-3141）

1/6	22	宇　治（里尻、小桜、宇文字、壱番、妙楽、蓮華、塔川、善法、東山、下居、琵琶、野神、弐番、池森、米阪、矢落、若森、国鉄以南の天神） 天神台1～3丁目 白　川（全域） 折居台（全域）
7	23	小倉町（奥畑） 南陵町（全域） 羽拍子町（国道筋を除く全域） 神　明（全域） 宇　治（蛇塚、大谷、野神一部） 琵琶台（全域） 広野町（小根尾一部）
8	24	開　町（国道筋を除く全域） 広野町（小根尾、大開、尖山、宮谷、中島、丸山） 西大久保府営住宅（1～20棟）
9	25	広野町（桐生谷、一里山、東裏、寺山、国道筋を除く西裏・茶屋裏） 大久保町（北ノ山、山ノ内、南ノ口、大竹、上ノ山、久保） 西大久保府営住宅（21～32棟）
10	27	安田町（全域） 伊勢田町（名木、浮面、蔭田、中ノ田、中ノ荒、新中ノ荒、ウトロ、南山） 開　町（国道筋） 広野町（成田、新成田、国道筋の西裏・茶屋裏、派出所前から近鉄踏切までの府道筋） 大久保町（田原、且椋、平盛、井ノ尻、南ノ口一部）
11	28	宇　治（半白） 小倉町（新田島を除く近鉄以東の全域、西山） 羽拍子町（国道筋） 伊勢田町（北山、大谷、若林、井尻、中山、毛語）
13	29	小倉町（南浦、山際、京銀前から南京信前までの市道筋以南の西浦） 伊勢田町（遊田、砂田） 西大久保府営住宅（33～43棟）
14	30	小倉町（蓮池、堀池、南堀池、京銀前から南京信前までの市道筋以北の西浦） 伊勢田町（南遊田）
15	31	槇島町（全域） 小倉町（近鉄以東の新田島） 宇　治（戸ノ内、蔭山、国鉄以北の御廟・天神）
16	2/3	木　幡（平尾、須留、御蔵山、畑山田、御園、陣ノ内、赤塚、花揃、金草原、北畠、桧尾、北山畑、国鉄以東の正中・東中）
17	2/4	六地蔵（全域） 木　幡（河原、北畠、西中、内畑、大瀬戸、西浦、中村、南山畑、南山、南端、国鉄以西の正中・東中） 五ケ庄（広岡谷、国鉄以東の芝ノ東）
20	2/5	木　幡（熊小路） 五ケ庄（雲雀島、谷前、西田、古川、北ノ庄、西川原、壇ノ東、寺界道、野添、大林、梅林、西浦、新開、平野、折坂、福角、一・二・三番割、国鉄以西の芝ノ東、高峰山） 菟　道（平町）
21	2/6	五ケ庄（大八木島、上村、岡本、日皆田、一里塚、戸ノ内、京大宿舎） 菟　道（平町を除く全域） 羽戸山1～4丁目 明星町（全域） 志津川（全域） 宇　治（山本、乙方、東内、又振、山田）

し尿収集日程表（城南衛生管理組合☎075-631-5171）

六地蔵・木幡・五ケ庄・菟道・炭山・笠取地域		
13	2/3	福角(国鉄以東)、折坂(府道以東)、平野、一番割、二番割、三番割一部
14	2/4	西浦(国鉄以東)、三番割、芝ノ東(府道両側)、南端(国鉄以東)
16	2/5	芝ノ東(府道以東)、広岡谷、南山(A)；中村(さつきケ丘)
17		南山(B)、金草原
18		南山畑、北山畑、大瀬戸(国鉄以東)、中村(国鉄以東)、東中(国鉄以東)、北畠一部
20		北畠、桧尾、平尾、須留
21		花揃、赤塚、陣之内(国鉄以東)、御園、御蔵山。畑山田、北御園、正中(国鉄以東)、町並一部
22		北御蔵山(平尾)、中御蔵山、町並、奈良町、畑町、炭山全域
23		正中(国鉄以西)、西中一部、東中(国鉄以西)、陣之内(国鉄以西)、河原、北島、徳永、柿ノ木町、一丁目、札ノ辻町、紺屋町
24		内畑、西中、中村(国鉄以西)、大瀬戸(国鉄以西)、壇ノ東、西浦、熊小路、南端(国鉄以西)
25		大林、梅林、芝ノ東(国鉄以西)、西浦一部
28		寺界道、古川、西田、北ノ庄、野添、谷前、西浦一部、梅林官有地、大林一部
29		西浦一部、新開、平野府営住宅、折坂一部
30		福角(国鉄以西)、日皆田、岡本、上村、大八木島
31		車田一部、平町、一里塚、戸ノ内(槇島飛地)
2/1		車田、丸山、出口(国鉄以西)、森本(国鉄以西)、谷下り(国鉄以西)
13	30	笠取

白川・志津川・菟道・宇治・神明・広野町・開町・大久保町地域		
14	2/4	田原、井ノ尻、且椋、平盛、南ノ口
16	2/5	北ノ山、山ノ内、上ノ山、大竹、茶屋裏、久保、南ノ口一部、西裏、寺山(国鉄以西)、寺山(翠光園団地)
17		寺山、大開一部、宮谷、尖山一部、丸山、一里山(府道以南、市道以東)、中島、石塚(心華寺通り以西)
18		東裏、一里山、桐生谷、開町、石塚(心華寺通り以東)、宮北一部
20		小根尾、大開一部、尖山一部、宮東(城南荘本通り以西)、宮西、宮北
21		野神、大谷、弐番(府道以南)、大谷山(権現町)、琵琶、若森(国鉄以南)、矢落(国鉄以南)、宮東(城南荘本通り以東)
22		下居、善法、壱番、妙楽、宇文字、里尻(国鉄以南)、塔川
23		蓮華、乙方、東内、又振、山田、紅斎、白川、金井戸、山本、荒槇、田中、大垣内、妙見、志津川
24		森本(国鉄以東)、段ノ上、薮里、東西隼上り、東中、西中、河原、門前、只川、中筋、池山、谷下り(国鉄以東)、出口(国鉄以東)

年末年始のし尿収集日程について

年末年始は特別収集日程（上表）になっていますので、よく確認してください。また、収集時間は通常時と変わります。

年内に定期収集で「くみもれ」がありましたら、必ずマンホール側（収集口）より確認のうえ、12月30日(月)の正午までに、城南衛生管理組合（☎075-631-5171）へご連絡ください。12月30日正午までに連絡がない場合は対応できません。

また、臨時収集（有料）の申し込みは、12月26日(木)までにご連絡を。年始は1月4日(土)から受け付けを行います。

小倉町・伊勢田町・槇島町・宇治・羽拍子町地域		
13	2/3	南遊田、遊田、砂田、南山、ウトロ、毛語一部、中ノ荒、井尻、中ノ田、名木、浮面、安田町全域
14	2/4	中山(近鉄以東)、大谷、西畑、中畑、春日森、一ノ坪、島前、大町、大川原、中川原(大川原線以西)、石橋(大川原線以西)
16	2/5	中山(近鉄以西)、毛語、若林
17		羽拍子町
18		蛇塚、弐番(府道以北)、池森、米阪
20		北山A・B・C・D団地、中央台、西山(国道以西)、神楽田(山中含む)
21		戸ノ内、矢落(国鉄以北)、若森(国鉄以北)、里尻(国鉄以北)、小桜
22		東目川、西目川、南落合(0～3の通りまで)
23		南落合(4の通り以降～13の通りまで)
24		南浦(100～110、84～98、30～33)、大京団地、山際一部
25		南浦、西浦一部、神楽田一部(近鉄以西)
27		山際、半白、薗場(大川原線以北)、大幡、北内、門口、幡貫、郡、石橋(大川原線以東)
28		老ノ木、久保、西山(国道以東)、蓮池、寺内一部
29		東山、天王、蔭山、吹前、中川原(大川原線以東)、十一(大川原線以東、国道以東)、十六(国道以東)、十八(国道以東)
30		寺内、西浦
31		南堀池(本通り以北)、南堀池(本通り以南)
2/1		南堀池(大和、田中)、堀池