市の人口
（昭和58年7月1日現在）
世帯数　50,466世帯（前月比43世帯増）
人口　159,443人（前月比156人増）
男　79,485人
女　79,958人

宇治市政だより

7/21
昭和58年
（1983年）
第636号

発行　京都府宇治市
編集　広報課
〒611 京都府宇治市宇治琵琶33番地
電話（0774）22－3141
●毎月1日・11日・21日発行

投票日は8月7日

衆議院京都府第2区選出議員補欠選挙

生かそうあなたの一票を

衆議院京都府第二区選出議員補欠選挙は七月十八日に告示され、選挙戦が繰りひろげられています。私たち一人ひとりが国の主権者です。政治は生活に直接つながっています。八月七日の投票日にはもれなく投票しましょう。投票時間は午前七時から午後六時までです。ただし、第17・18投票所は午後五時までとなっています。

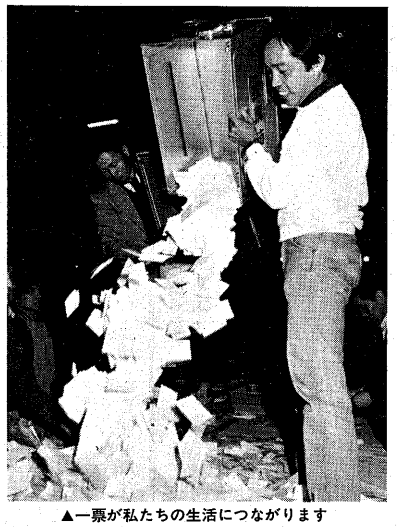

▲一票が私たちの生活につながります
（今年4月の市議選開票風景）

市内で投票できる人

昭和三十八年八月八日以前に生まれた人で、昭和五十八年四月十七日以前に住民基本台帳に登録されている人。

市内転居された人

七月一日以前に宇治市内間で住所を変更され、異動届をされた人は、新しい住所地の投票所へ行っていただくことになりますが、七月二日以後に変更された人は、以前の投票所へ行っていただくことになります。

選挙公報

衆議院補欠選挙の選挙公報は、八月三日の朝日、毎日、読売、サンケイ、日本経済、京都の各朝刊に折り込んでお届けする予定です。また、新聞をお取りでない世帯には直接郵送します。もし届かない場合は、右表のところへ取りに行かれるか、選挙管理委員会までご連絡ください。

投票所

投票していただく投票所は、お手元にお届けします投票整理券の表面に記載していますので、お確かめください。

不在者投票

出張や入院予定などで、投票日に投票できない人のために不在者投票制度があります。しかし、この制度はあくまで例外的なものですから、やむを得ないと認められる理由が必要です。

不在者投票をされる場合は、印鑑を持って市役所選挙管理委員会までお越しください。

不在者投票ができる期間は、土・日曜日を問わず七月十八日から八月六日までの午前八時半から午後五時までです。

立合演説会

今回の衆議院補欠選挙の立会演説会は、七月三十日(土)の午後七時から宇治中学校体育館で行われます。

（選挙管理委員会）

選挙公報のある場所

（六地蔵・木幡）六地蔵公会堂、北木幡集会所、御蔵山集会所、岩田書店（御園20）、木幡公民館、木幡保育所、南山集会所、南木幡集会所
（五ケ庄）黄檗薬局（芝ノ東39）、大和田公会堂、西岡屋会館、黄檗公園事務所、山崎幸一さん宅（福角26）
（莵道・明星町）莵道公民分館、三室戸薬局（丸山37）、明星集会所
（志津川・笠取）喜撰会館、宇治笠取簡易郵便局
（宇治）川東集会所、宇治市民会館、観光案内所、善法隣保館、山城学校建設公社、市役所受付、若宮集会所、新平白集会所
（白川）白川集会所
（神明）城南荘集会所、老人憩いの家
（槇島町）槇島公民分館、東目川公民分館、西目川公会集会所
（伊勢田町）西小倉保育所、砂田集会所、伊勢田公民分館、西宇治消防分署、名木集会所
（開町・南陵町）開公民分館、南陵集会所
（広野町）広野公民分館、広野集会所、緑ケ原集会所
（大久保町）西大久保集会所、大久保幼稚園、同胞保育園（旦椋84）

夏休み　事故なく過ごそう

子どもを見れば徐行を

夏の交通事故防止活動　8月31日まで

七月二十日から「夏の交通事故防止活動」が始まりました。夏休みは、ふだんと違った体験を味わえる時期ですが、一方、交通事故や水難事故が増えます。

車を運転される人や保護者の皆さんは、次のことにご注意ください。

▼道路で子どもを見たときは、いったん止まるか徐行しましょう。

▼子どもの行動にいつも心と目を配りましょう。危険な道路で遊んでいる時は、愛の一声をかけましょう。

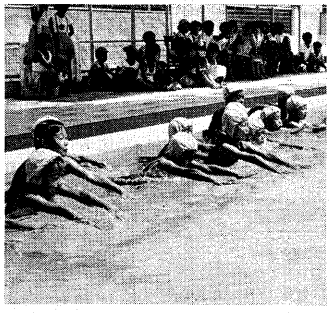

▲楽しい水泳……
でも、決められた所で泳ぎましょう。

ちびっ子横丁

市では夏休みの間、安心して遊んでもらおうと、町内の道路を車両通行止めにして子どもたちに開放する「ちびっ子横丁」をつくります。

ちびっ子横丁の設定を希望される町内会は、交通労政課まで申請してください。

〈設定基準〉…◎近くに遊び場がないこと◎いつも子ども が遊びに利用している道路◎自動車のう回路が近くにあること◎町内の同意があること◎地域住民の協力や維持管理ができること

野つぼ・用水路などの転落事故をなくそう

夏休みに入ると、子どもたちは屋外で遊ぶ機会が多くなります。虫採りや魚つりなどで夢中になった場合、野つぼや農業用水路への転落の危険があり、毒虫や農薬の被害も考えられます。

各家庭でも、子どもたちが田畑へ入らないよう指導するとともに、用水路などで遊んでいる子どもをみかけたら注意をしましょう。

市では、不用になった野つぼの埋め立てや使用中のものには安全なふたの設置を呼びかけています。野つぼを所有されている人は、点検・改善していただき、すでに整備改善されたものでも、汲取口にはカギをするなど、一層の安全対策をお願いします。なお、野つぼの埋め立てとふたの設置には補助制度があります。くわしいことは農林茶業課までお問い合わせください。

◀手もみ製法を披露するありし日の吉田さん（昭和55年7月、府立茶業研究所で催された第十回手もみ競技会で）

宇治市初の無形文化財　吉田さん死去

手もみ製茶一筋に

宇治茶の手もみ製法の名人として宇治市の無形文化財に指定されている吉田喜三郎さんが九日午前七時、老衰のため、死去されました。八十四歳。

吉田さんは、明治三十二年六月に、小倉町寺内の茶生産農家に生まれ、小学校卒業と同時に家業の宇治茶づくりに従事。伝統的な玉露の手もみ製法の技を身につけられ、全国茶品評会玉露の部で日本一の農林大臣賞七回、関西茶品評会でも関西一の農林大臣賞を十回受賞されました。

市では四十五年十月、吉田さんの手もみ宇治茶製法の技術を生かし、品質の改善と地域産業の発展につくされた技術を、宇治市初の無形文化財に指定しました。

池本市長は「吉田さんの一生はまさに茶一筋といえます。宇治茶の生産とともに手もみ製法の伝統を受けつぎ、改良を加えられた技術は卓越されていました。心からこれい福をお祈りします」と、哀悼の意を表しました。

視聴覚教材の貸し出し

地域・職場でご利用を

公民館

宇治市公民館では、16ミリ映写機をご利用いただき、地域、職場などでの学習会やこども会を活発なものにしてもらうため、下表に掲載の視聴覚教材を無料で貸しています。

ご利用になりたい団体は、利用日の一週間前までに、宇治市公民館へ電話か来館してお申し込みください。

子ども映画を

夏休み期間中

夏休み期間中、府教育委員会所有のこども向き16ミリ映画を無料で貸し出します。申し込みは宇治市公民館へ。

〈7月22日～27日〉

○おやゆび姫10分　○サケを育てる家族30分　○エジソン11分

〈7月29日～8月3日〉

○バンレー10分　○バス・ガス先生と子どもたち30分　○あしたの空は青い空46分

〈8月5日～10日〉

○ヘンゼルとグレーテル10分　○走れメロス20分　○鐘乳洞と三人の少年たち32分　○炎よ創れ34分

〈8月12日～17日〉

○火事と子馬22分　○ヘンゼルとグレーテル10分　○雪の下のしずかなおはなし31分　○アッちゃんの詩35分

〈8月26日～30日〉

○花のき村と盗人たち26分　○星の王子さま30分　○ブレーメンの音楽隊10分

ただし、フィルムが変更になる場合があります。

地蔵盆期間中（8月18日～23日）について

地蔵盆期間中については、別にフィルムの利用を計画しています。くわしいことは宇治市公民館へ。

＝視聴覚教材の貸し出し＝

機材

○16ミリ映写機……4台
〔宇治市公民館発行の操作免許証がいります〕
○8ミリ映写機……1台
○幻燈機……2台
○その他
・スクリーン（布スクリーン・デーライトスクリーン・ワイドスクリーン）
・レンズ（ワイドレンズ）

スライド

○荒野の少年
○小つばめの初旅行
○黄金のかもしか
○不思議な森の冒険
○くるみわり人形
○りょうしと人魚
○くもの糸
○道標

フィルム（16ミリ）〔宇治市公民館発行の操作免許証がいります〕

○天ヶ瀬ダム（ワイド）　カラー40分
○武器なき闘い（山本宣治）（ワイド）　白黒 120分
○宇治紀行「この流れの彼方に」　カラー35分
○トロッコ（アニメーション）　カラー11分
○わがままな巨人（アニメーション）　カラー27分
○チータ君のおはなし（自然の動物シリーズ）　カラー10分
○チビ六二死満塁（児童劇映画）　カラー51分
○くまの子ジャッキー（アニメーション）　カラー27分
○てんぐ祭りとガキ大将（児童劇映画）　カラー41分
○おじいさんと不思議なおくりもの（人形劇映画）　カラー16分
○山ねずみロッキーチャック（アニメーション）　カラー27分
○チョコレート戦争（児童劇映画）　カラー41分

申し込みは宇治市公民館へ（電話21－2804）

公民館のお知らせ

◎宇治市公民館…宇治里尻71の9（☎㉑2804）
◎宇治市木幡公民館…木幡内畑34の7（☎㉜8290）
◎宇治市小倉公民館…小倉町寺内91（☎㉔4687）

心の800番

宇治「こころ」の電話から　～3～

思春期の性

思春期の始まりは、個人差などがありますが、だいたい男子では精通現象、女子では初潮以後を指します。

思春期の第一期は、性に目ざめる小学生の高学年。第二期は、性成熟が進行中の中学生。そして第三期は、性機能が十分に成熟した高校生の時期と考えられています。これと連動して異性関係では、(1)心理的な接近欲(2)身体的な接触欲(3)本能的な性交欲へと発展します。

10代の苦脳に相談員も緊張

〝接近欲〟の電話相談では、「恐ろしい！」「A君が好きでたまらない」という弾んだ声が。〝接触欲〟では、「会っていると触れたくなる」「彼の欲求にどうしたら…」との苦もんが受話器を震わせます。

問題は、第三期での性交欲です。「女性を見ると勃（ぼっ）起…」「オナニーだけではがまんが…」、そして自慰ノイローゼについてなど、性エネルギーとの葛藤（かっとう）の訴えが出されてきます。

子どもたちに自律の自覚と責任を

これを分析すると、男子の多くは接触欲や性交欲の充足を求めますが、女子の場合は接触欲の充足で留まります。しかし、昨今の風潮の中で、女子の積極的な性行動も目につきます。

「いけないと思いながらCまで…」「童貞を…」という責任感。これと対照的な「初体験に失敗！」「早漏で笑われる…」「男女八人グループで…」という開放型があります。

この延長線から、「妊娠しました…」「三カ月です。どうしたら…」と泣きじゃくる相談者もいるのですが、親や教師には容易に打ちあけないのです。

この結果、妊娠月数が四～七カ月に達して人工中絶の初診を受ける場合も多くみられ、子どもの心身に及ぼす悪影響は、計り知れないものがあります。

相談員が最も緊張するのは、「妹がシンナーと、乱交で…」「痴漢行為をしたが…」「恐喝りに暴行されたが…」など異常性交と性被害の訴え。さらに、「どうしても同性愛から…」「母がオナニー協力…」など、ここに性の荒野をさ迷う十代の苦脳があります。

この十代の性に対して、私たちおとなには今、何が問われているのでしょうか。

第一は、家庭、学校、社会の中での性教育の徹底です。教えないでしかることは許されません。第二は、性の人間的な解放が、低次元の開放に流れています。性情報のはんらんと、商品化による環境悪化の防止が急務です。第三は、十代の子どもたちに、心身発達の不均衡を克服し、自らの行動を律する自覚と責任を持たせることが必要なのではないでしょうか。性とは、人間の生きる基盤なのです。

宇治こころの電話（0774㉔0800番）。青少年の悩み、相談を受けます。

◇ハスの観賞会

今ではほとんど見られなくなった夏の風物詩、巨椋池のハスの花を観賞しながら、かつての巨椋池をしのんでみませんか。

▼とき…7月31日(日)、午前9時～11時▼ところ…西村金治さん宅（伊勢田町遊田）▼対象…市内在住者（小学生以下は保護者同伴）▼定員…50人▼申し込み…7月26日(火)までに、往復はがきに「ハスを観賞する会・参加希望」と明記し、参加者全員の氏名、年齢、代表者の住所、電話番号を書いて小倉公民館へ。

◇日本食を見直す料理教室

成人病が気になる今日、高カロリー、高脂肪なものを中心としてきた食生活は反省されて、日本食の良さが見直されています。旬のものを使った料理を作ってみませんか。

▼日程…1回目＝8月10日(水)、「だしの取り方、そうめん」。2回目＝9月21日(水)、「お祭り料理」。3回目＝10月19日(水)、「キノコのどびんむし・煮物」。4回目＝11月16日(水)、「魚姿焼き・天ぷら」。5回目＝12月21日(水)、「おせち料理・雑煮」▼時間…午後1時半～3時半▼講師…小倉喜老会会員・奥田定次さん▼会場…宇治市小倉公民館▼材料代…二千五百円（5回分）▼定員…25人（多数の場合は抽選）▼申し込み…ご希望の人は、往復はがきに、「料理教室参加希望」と明記し、住所、氏名、年齢、電話番号を書いて、7月30日までに、小倉公民館へ。

お知らせ

市民健康教室

▼とき…7月24日(日)、午後1時～4時▼ところ…総合福祉会館▼内容…講演「市民の健康増進について」、実技指導「簡単にできる疲労回復の指圧について」、マッサージについての質疑応答▼受講料…無料▼主催…盲人協会（福祉課）

やまぶき学級キャンプ

▼とき…8月27日(土)～28日(日)の一泊二日▼ところ…京都新聞びわ湖ふれあいハウス▼参加費…一人二千円▼対象…市内在住または市内に勤務する心身障害者で義務教育を終了し、養護学校へ通学中でない人▼申し込み…8月10日までに社会教育課へ。（社会教育課）

青少年の社会参加作文・標語を募集

▼応募資格…京都府内在住の小学生以上の人▼内容…青少年の社会参加を主題としたもの▼応募方法…四百字詰原稿用紙5枚以内で縦書き、1人1点に限る。標語は原稿用紙を使用し、縦書き、点数制限なし。いずれの作品も未発表のものに限る▼締め切り…9月10日▼送付先および問い合わせ…京都府青少年婦人課「青少年の社会参加」作品募集係（〒602京都市上京区下立売通新町西入）または、市青少年対策室（☎㉒3141。（青少年対策室）

高校生の税の作文募集

国税庁、国税局、税務署では、高校生の皆さんから税に関する作文を募集しています。

▼テーマ…税について考えていることなど、税に関するもの▼字数など…1人1編で、三千字以内▼締め切り…9月5日(月)▼提出先…もよりの税務署へ。（宇治税務署）

京都府の広報ラジオ番組

7月25日(月)～29日(金)、15：40～15：45
KBS京都ラジオ番組「クローズアップ」京都で宇治市のまちづくり、観光、味覚、特産物などをご紹介。
（広報課）

防火映画を上映

地蔵盆・祭礼にどうぞ

町内会や自治会で催される地蔵盆などで、消防署員が防火映画を上映します。

▼上映期間と時間…8月20日～24日、午後6時半～9時▼申し込み…7月25日～8月4日に、宇治市消防署（☎㉒0119）、東宇治消防分署（☎㉚8759）、西宇治消防分署（☎㊸4780）、西小倉消防分署（☎㉚3900）へ。受付時間は、いずれも午前9時～午後4時です。

なお、申し込み多数の場合は、抽選することもあります。

◇花火は大人と一緒に！

花火は、取り扱いを誤まると、火災の原因や大やけどにつながります。

花火遊びでは、必ず大人がついて見守りましょう。水を入れたバケツなどを準備（後始末を完全に。（消防本部）

宇治川写生大会優秀作品を展示

第33回宇治川写生大会の優秀作品を展示します。

▼日程…小学校1～3年、幼稚園、障害児の部（7月12日～24日）、小学校4～6年の部7月26日～8月7日）、中学生の部（8月9日～21日）▼時間…いずれも午前9時～午後5時まで▼ところ…宇治市観光センター2階展示室（平等院東隣り）。

なお、推せん作品は全期間を通じて展示しています。（商工観光課）

スポーツひろば

（卓球・インディアカ）7月23日(土)、午後7時半～9時半、蓮道第二小学校。

（卓球・ゲートボール）7月24日(日)、午前9時～11時、木幡小学校。

（バドミントン）7月24日(日)午前10時～正午、南小倉小学校。

いずれも直接会場へ、上靴をもってお越しください。（市民体育課）

軽スポーツ教室

▼とき…7月24日(日)、午前9時～11時▼ところ…三室戸小学校▼内容…ゲートボール。参加希望者は、直接会場へ。（市民体育課）

固定資産税の納期

7月は、固定資産税第2期分の納期月です。お忘れなくお近くの金融機関で納付してください。（納税課）

不用品情報センター

生かそう不用品

いらなくなったがまだ使える、欲しいけれど新品でなくてもとお思いの方、不用品情報センターに登録しておきませんか。

お問い合わせと登録は、不用品情報センター（宇治市西一観光課＝宇治琵琶33☎㉒3141）へ電話、はがき、または来庁で。

（登録中の品物）

（譲ってください）折りたたみいす、たんす、ダブルベッド、電話台、鏡台、ソファー、テーブル、冷蔵庫、無線機、掃除機、扇風機、ピアノ、オルガン、電子オルガン、石油ストーブ、こども用自転車、スポーツタイプ自転車、カタカタ、ベビープール、ベビーベッド、階段フェンス、ルームランナー、旅行用かばん、足踏みミシン、ポータブルミシン。

（譲ります）ロッキングチェアー、セミダブルベッド、ステレオセット、ヤードライヤー、白黒テレビ、オルガン、自転車、デジタル血圧計、すだれ、オルゴール メリー、ラック、キャリアー、だっこバンド、二段ベッド、学習机などベビー・こども用品。（商工観光課）