

市長からのごあいさし

Atsuko Matsumura

まつむら あつこ
宇治市長 松村 淳子

この度「宇治市くらしの便利帳」が、多くの皆様のご協力により発行できました。

また、市民の皆さまの新型コロナウイルス感染症拡大防止対策のご協力に感謝申し上げます。引き続き、感染を「しない」「させない」「ひろげない」行動と基本的な感染防止対策の徹底をお願いします。

さて、令和4年4月より宇治市のこれから12年間のまちづくりの方向性を示した第6次総合計画がスタートいたしました。人口減少や少子高齢社会の一層の進行が見込まれるとともに、大規模化する自然災害やWITHコロナ・POSTコロナ時代の到来、社会のデジタル化など急速に変化する社会情勢等の中で、これまで引き継がれてきた宇治の良さを継承しながら、新しいまちを市民の皆さまとともに創るため、「一人ひとりが輝き 伝統と新たな息吹を紡ぐまち・宇治」を目指して取り組んでまいります。市民の皆さまのご理解とご支援、ご協力をお願い申し上げます。

本誌は、市のサービスや各種手続きに加え、ハザードマップをはじめとした防災や子育てなど、暮らしに役立つ情報のほか、本市の魅力を再発見していただくための地域情報などを掲載しております。家庭でお手元に置いてご活用いただければ幸いです。

最後になりましたが、発行にあたり、ご協力いただきました企業、事業所、関係団体の皆様に、心から厚くお礼申し上げます。

宇治市役所

〒611-8501 京都府宇治市宇治琵琶33番地
TEL. 0774-22-3141 FAX. 0774-20-8778

【開庁時間】月曜日～金曜日、
午前8時30分～午後5時15分(祝日、年末年始は除く)



宇治市ホームページ

<https://www.city.uji.kyoto.jp/>

【ご利用にあたって】

掲載された情報は、社会情勢の変動等により変更される場合がありますのであらかじめご了承ください。
行政情報の内容や手続き等で不明な場合は、各担当課までお問い合わせください。

交通誘導警備・イベント警備・人身警護etc
警備のことなら何でもおまかせください!

-PEACE



WORLD-

この街の安全を
守る仕事です。

ボクシング経験者優遇



警備員さん **！随時！**
大募集中！！

(株)ピース・ワールド

お気軽にお問合せ下さい

☎ 075-633-5855

京都市伏見区淀本町173-19

屋根 地域密着 外壁塗装

プロタイムズ宇治店

お客様からの声

声



【宇治市】
40代
奥様

担当

店長
木下



初めての屋根外壁塗装工事で不安だらけでしたが、スタッフの皆様全員が優しく、アレルギーがある子どもへの配慮もしていただけて、安心して工事ができました。お世話になりました。

担当

代表取締役社長
中村

【宇治市】
40代
奥様



家を購入し13年が経ち、近所で4軒ほどプロタイムズ宇治店さんで塗装されているのを見て、我が家もそろそろ塗装をしないとイケない時期だと思ってお願いすることにしました。塗装が始まるまでに、親身に相談にのっていただき、アドバイス等もしていただいたので色や工程の段取りなどがスムーズに決まりました。完成は、新築のような素敵な仕上がりでとても満足しています。近所の方からも素敵な色やね〜!!とっていただき工事をして良かったなと思っております。プロタイムズ宇治店の皆さまありがとうございました!!

担当

営業
岡本

【京都市】
60代
奥様



サイディングの模様をそのまま残すクリア塗装もしていただき、新築の時と同じ感動で感謝感激です。屋根も外壁も最高の外装リフォームをしてもらいました。プロタイムズさんに出会えて本当に良かったな、とつくづく思っています。



LINE からお気軽にご相談ください!!



スキャンして今すぐ相談!



プロタイムズ宇治店

株式会社 WORLD ☎ 0120-99-1550

京都府宇治市木幡南山15-3



縁の
広がり感謝を。
全てのお客様が
幸せになれるよう。

どんなに困難な状況
下の
仕事も、必ず良い
結果をお約束。

信頼できる経験豊富な
当社スタッフは、全員
力持ち!?
です…



弊社は関西一円で建物の「解体工事」「建築工事」「外構工事」を主に営業致しております迅速な対応をモットーとし日々進化し続け、お客様からの「ありがとう」の声を力に日々努力しておりますあなたの新しい暮らしを支える「縁の下の力持ち」でありたいその気持ちを胸に、スタッフ一同全力サポートさせていただきます

解体工事
低価格で安全に解体するのは当たり前。
さらにスマートな仕事売ります。
他社に絶対負けたくない
近隣配慮!!

建築工事
高性能なのに低価格で住宅が建てられる
ワンのようなホントの話なんです。
完全注文住宅で
理想実現!!



外構工事
せっかくの家も外構のセンスが悪いと
台無しです..よね?
センスのあるプロが
素敵提案!!

リフォーム工事
経験がモノを言う工事です。
出来るだけ安くご要望を叶えます。
価格も工事もお心の
丁寧施工!!



【建設業許可】京都府知事許可(般-29)第41517号

株式会社 **ジースカイ**

公式ホームページ



久御山店(解体部)
久御山町島田康申52
TEL.075-950-0084

FAX.075-323-7752

宇治店(建築部)

宇治市広野町西裏12-1 ハイライフコーポ西裏BLD302
TEL.0774-39-8373 FAX.0774-39-8387



●仮設・足場工事一式

●足場レンタル事業

仮設工事における、足場工・支保工を主とした、戸建住宅からマンション、店舗、大規模施設、吊足場土木系の足場、支保工など技術と経験を基にお客様のニーズに幅広くお応えできます。





フットホール株式会社

TEL.0774-39-8490

営業時間 8:00~19:00 定休日 日、祝

宇治田原町費田船戸41-1 <https://foothold-kyoto.com/>



LINE▲

We are doing industrial storage battery construction based in Kyoto
産業用蓄電池工事を行っています。



産業用蓄電池据付・取替・メンテナンス
商業ビル、病院、発電所など
大型施設非常用電源確保



杉本電気セルワークス有限公司

宇治市榎島町吹前53-2

TEL.0774-22-0953
FAX.0774-24-9076



RECRUIT

新しい
仲間募集!

<https://www.cell-works.net/>

新聞は紙で読むのが効果抜群

暮らしに役立つ
地元の情報満載

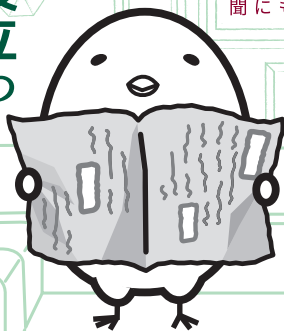

「いま」を知り、「さき」を読む。

活字が苦手でも、見出し読みで
世の中の流れを知ることができる。
新聞を読む習慣が読解力を深め
自身のスキルアップにも!



京都新聞 試読



京都、滋賀で暮らすなら
京都新聞

京都新聞を
デジタル版で



京都新聞デジタルサービス
京都新聞



京都のできごとや
生活情報を届けます!

京都新聞ID登録



スキマ時間に
京都新聞
iD
スマホ活用

京都新聞ID
ひとつのIDで
さまざまな
サービス

最大14日間
無料
お試し読み

INDEX

〈以下は広告スペースです〉

SAMURAI に
お売りください。

**買取相場の
限界に挑戦中!**

**不動産・廃車も
買取OK!**

中古車買取・販売・買取価格に自信

くるま買取専門店
株式会社 **SAMURAI**

宇治市横島町落合224-1 近鉄「向島」駅から徒歩約4分
無料・出張査定 ☎0774-29-2761

第612221630016号(京都府公安委員会/中古車商可)

〈不動産・建築のことはお任せ下さい〉



はじめ住宅販売 株式会社

京都府知事免許(3)第12995号

TEL.0774-25-7733

宇治市小倉町山際56番地 山一ビル1F
URL <http://hajimejyutaku.jp>

宇治市ガイド 10

宇治市のプロフィール…………… 10

宇治市のまちづくり～子育て・教育～ 14

宇治市のまちづくり～産業・ものづくり～ 16

宇治市ガイドマップ…………… 18

世界遺産と重要文化的景観…………… 20

歴史堪能スポット…………… 22

自然・レジャー満喫スポット…………… 24

宇治茶を嗜む…………… 26

季節の恵みを楽しむ…………… 28

にぎわいの年中行事…………… 30

行政ガイド 34

防災情報 34

宇治市における防災の基本的な考え方 34

避難の種類…………… 34

警戒レベルと防災気象情報…………… 35

非常用持ち出し品…………… 36

情報の入手…………… 36

インターネットから見る防災情報…………… 37

宇治市近辺の活断層位置図…………… 40

予想される被害…………… 40

南海トラフ地震 震度分布図…………… 41

黄檗断層地震 震度分布図…………… 41

宇治川断層地震 震度分布図…………… 42

生駒断層帯地震 震度分布図…………… 42

地震時の行動…………… 43

震度階級表…………… 43

緊急地震速報…………… 44

集中豪雨に注意を!…………… 44

避難するときの注意点…………… 45

土砂災害の種類…………… 45

宇治川・木津川 洪水浸水想定区域図及び土砂災害(特別)警戒区域図…………… 46

宇治川・木津川 浸水継続時間・家屋倒壊等氾濫想定区域(氾濫流・河岸浸食)…………… 60

山科川 洪水浸水想定区域図…………… 62

堂ノ川 洪水浸水想定区域図…………… 63

弥陀次郎川、戦川・新田川
洪水浸水想定区域図…………… 64

古川(井川・名木川含む)
洪水浸水想定区域図…………… 66

笠取川 洪水浸水想定区域図及び土砂災害(特別)警戒区域図…………… 67

志津川 洪水浸水想定区域図及び土砂災害(特別)警戒区域図…………… 68

長谷川 洪水浸水想定区域図…………… 70

避難施設一覧…………… 71

災害時避難所・給水場所マップ…………… 74

自主防災組織における共助の重要性 76

届出・証明 78

受付窓口…………… 78

各種証明書…………… 78

各種証明書などのオンライン申請…………… 79

電話予約による住民票・
印鑑登録証明書の休日交付…………… 79

印鑑登録…………… 80

住所登録に関する届け出…………… 81

戸籍の届け出…………… 81

マイナンバー…………… 82

事前登録型本人通知制度…………… 82

税金・保険料 83

市税…………… 83

保険料…………… 85

年金・保険 86

国民年金…………… 86

国民健康保険…………… 87

後期高齢者医療制度…………… 90

上下水道施設・プラント設備工事

電気計装設備・各種盤関係・中央監視システム
ポンプ設備・薬品注入設備 施工・保守管理

電気設備工事

電気設備・空調設備・放送設備・火報設備・通信設備
LED照明器具、ソーラーパネルほか省エネルギー対策工事

耐雷システム

複合耐雷装置 JIS「クラスⅠ・Ⅱ」対応
電源・信号・回線 各種高速回線避雷ユニット



株式会社 洛南エンジニアリング

〒611-0013 京都府宇治市菟道田中34-5
TEL.0774-22-6357 FAX.0774-21-4112
<https://www.rec2000.co.jp>

計測と自動制御
to create from imagination
想像力から創造力へ

特定建設業
電気工事業
電気通信工事業
水道施設工事業



健康福祉 91

健康.....91
 高齢者福祉.....94
 介護保険.....99
 障害者福祉.....101
 生活保護.....105
 生活支援.....105
 社会福祉.....105

子育て 106

妊娠.....106
 出産.....106
 妊娠・産後支援.....109
 子育て.....110

教育・スポーツ・生涯学習 116

教育.....116
 運動公園.....118
 生涯学習.....118
 生涯学習センター・公民館.....118
 文化.....118
 市民活動.....119
 スポーツ.....119
 その他.....119

産業 120

商工業.....120
 農業.....120
 農地.....121
 林業.....121
 漁業.....121

暮らし 122

ごみ.....122
 臨時ごみ(有料).....124
 上水道.....128
 下水道.....132
 住まい・道路など.....133
 斎場・墓地.....135

相談・情報公開 136

各種相談.....136
 情報公開.....140

議会・選挙 141

議会.....141
 選挙.....141

市民参加と協働のまちづくり 142

市民参加.....142
 まちづくり.....143

消防 144

火災・救急・救助.....144
 火災予防.....146

施設・交通案内 148

施設.....148
 市内公共施設等マップ.....154
 交通.....156

生活ガイド 157

医療マップ.....158
 住まいの基礎知識.....162
 葬儀とお墓とお仏壇について.....172
 愛車の健康法.....174
 宇治市グルメガイド.....176
 不動産のQ&A.....179
 健康チェックと元気法.....180

「宇治市 暮らしの便利帳」は令和4年11月現在の情報を掲載しています。今後、社会情勢の変動などにより内容が変更される場合がありますので、あらかじめご了承ください。

UD FONT 見やすく読みまちがえにくいユニバーサルデザインフォントを採用しています。

〈以下は広告スペースです〉

最高級国産あい鴨 「京鴨」生産・販売

京鴨 業務卸・一般販売 行っております

安心と美味しさの証



山城農産株式会社
 宇治市木幡南山3-4
 お気軽にお問い合わせ下さい
☎0774-32-4670 9:00-17:00(土日祝除く)



直営店 京鴨kitchen善
 宇治市宇治妙楽171-21 ☎0774-39-8038

奥田建設工業株式会社

総合建設業



宇治市菟道藪里23
TEL.0774-24-0920(代)

一般社団法人
 じねんどう
自然堂

障害から老人までの
 計画相談、在宅介護・看護まで
 トータルプランニング致します。

〒611-0002
 宇治市木幡南山80-11・12合地
TEL.0774-74-8148
FAX.0774-74-8149



和洋造園設計・施工・庭園管理
 石積・外構工事・植木・花・石販売
あすなるグリーン株式会社

経営理念
**豊かな未来を共に想像し
 豊かな空間を共に創造する**

宇治市炭山堂ノ元30-3
TEL.0774-32-2999
 あすなるグリーン 宇治市 検索

地域に根ざした身近な法的サービスを皆様へ
 2006年(平成18年)4月開設

近鉄大久保駅東(徒歩2分)

京都やましろ法律事務所

弁護士 成田康宏

受付時間:平日・午前9時~午後6時
 お気軽にご相談下さい。

☎0774-41-2721
 宇治市広野町西裏97番地5 商弘ビル4階
 京都弁護士会所属

宇治市 *Uji city life guidebook* くらしの便利帳

ライフサイクルINDEX

〈以下は広告スペースです〉

「畳一筋67年」



1枚~でもご注文いただけます！
京都府宇治市で築く信頼と実績
古くなった畳の張替えに！
—創業昭和30年—

矢野 畳 商店

無料見積り・ご相談はコチラ

WEBで24時間受付中 <https://yano-tatami.jp/>
受付時間 9:00~18:00 日祝休み 即日対応

0120-05-1193

京都府宇治市横島町郡 13-6

**交換・修理・防犯対策
作成・スペア・新規取付まで！**

鍵 のどんなお困り事でも、
お気軽にお問い合わせ下さい。
※緊急の鍵開けは、対応できない場合がございます。



**オリジナル
ロックサービス**

宇治市宇治戸ノ内85-25

0774-28-2546

知りたい時に
すぐ見つかる！



このマークの場合には
市役所に
届け出てください。

必要な方
印鑑登録
……P80



結婚

81. 婚姻届



結婚するとき

婚姻届…P81

届け出た日から効力

誕生

赤ちゃんが
生まれたら

出生届…P81

生まれた日から
14日以内に届出



- 81. 出生届
- 87. 国民健康保険
- 106. 母子健康手帳
- 106. 妊産婦健康診査
- 111. 児童手当など

成人

- 86. 国民年金
- 87. 国民健康保険



生活

- 122. ごみの出し方
- 128. 上水道
- 132. 下水道
- 133. 市営住宅
- 136. 各種相談



小さなお困りごとなんでもご相談ください！

5 ①屋根・外壁 ②水廻り・給湯器
③白蟻 ④簡易耐震 ⑤生活導線
大無料点検受付中

京都府宇治市・城陽市でリフォームなら関西リフォーム

R **関西リフォーム**
Kansai-Reform

宇治市小倉町老ノ木43-24 TEL:0774-39-5225

0120-535-225 受付 am9:00~pm18:00
webは、365日24時間受付

<https://kansai-reform-labo.com/>



育児



- 107. 乳幼児健康診査
- 107. 予防接種
- 111. 地域子育て支援拠点
- 113. 保育所(園)・認定こども園

教育

- 116. 幼稚園
- 116. 小・中学校
- 117. 援助制度
- 117. 育成学級



緊急時

- 34. 防災
- 71. 避難場所



〈以下は広告スペースです〉

近鉄大久保駅・JR新田駅 徒歩2分



「お客様の健康と資産を守ります。」

株式会社
セントラル保険オフィス

法人様 | 個人様 | 保険取扱

お気軽にご相談ください。

☎0774-44-8970

宇治市広野町東裏72-1-2



市内で住まいが変わったら
転居届…P81

新居に住み始めた日から
14日以内に届出

引っ越してきたら
転入届…P81

宇治市に住み始めた日から
14日以内に届出

市外へ引越していくとき
転出届…P81

転出前、転出してから14日以内に届出

親族が
亡くなったら

死亡届…P81

死亡の事実を知った日
から7日以内に届出

健康

- 91. 各種健(検)診
健康相談など



老後

- 86. 国民年金
- 90. 後期高齢者医療制度
- 94. 高齢者福祉
- 99. 介護保険



〈以下は広告スペースです〉

測量・調査・設計・境界確定

坂本測量設計
事務所

境界線のお悩みありませんか?
確かな知識と経験を持った技術者が
親身になって問題を解決させていただきます。



宇治市宇治蛇塚73-2 (測量業)国土交通大臣登録 第(3)32297号
E-mail: shinji-s@gold.ocn.ne.jp 公益社団法人日本測量協会会員

TEL.0774-25-3939 FAX.0774-25-3938

宇治天然温泉

源氏の湯

TEL:0774-41-2615



女性専用AIパーソナルトレーニングジム

FÜRDI

WEBで体験予約
24時間受付中



ファディー宇治小倉店

宇治市小倉町老ノ木39 ヴェルジュ1階
TEL.0774-20-5110

About Uji city

宇治市の プロフィール

宇治市ガイド

【人口】
182,379人

【世帯数】
85,214世帯

【面積】
67.54km²

※令和4年11月1日現在

宇治市は京都盆地の南東部に位置し、
京都市や大津市などと接し、
京都へ30分、大阪へは
1時間という近距離にあります。



〈以下は広告スペースです〉

建具・京ふすま
新調・貼替

窓ガラス割替
出張修理
・クロス貼替
・網戸

ガラス修理は即日対応
を心がけています

京からかみ
TOUJIROU
藤次郎商店

ご相談お待ち
しております。
TEL 0774-46-9933

宇治市五ヶ庄平野12-13 <http://toujirou01.com>

おかげさまで 100年!

株式会社
太陽電気

代表取締役 勝山 茂樹

京都府宇治市六地藏札ノ辻町2番地の2
Tel 0774-31-8309
Fax 0774-33-4445
Mail taiyou@wao.or.jp

宇治市・城陽市・京田辺市・久御山町
上下水道指定業者

水廻りのことなら
何でもお任せ
ください!

水漏れ
排水つまり

TEL/0774-23-0833

辻工業

〒611-0014 宇治市明星町3丁目11-161

宇治市 のことを もっと知ろう!



【市章】
 (昭和26年1月22日制定)
 宇治の「宇」の文字を図案化したもの。公募した応募作品374点から選考し、決めました。



【市の宝木】
ちゃの木
 (昭和56年3月1日制定)
 宇治市の伝統産業としてさらに発展することを願って制定されました。



【市の木】
もみじ(イロハモミジ)
 (昭和56年3月1日制定)
 活力ある宇治市の将来を象徴するにふさわしい木として制定されました。



【市の花】
やまぶき
 (昭和56年3月1日制定)
 宇治市の福々しい繁栄を象徴するにふさわしい花として制定されました。

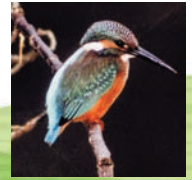

【市の鳥】
カワセミ
 (平成2年3月1日制定)
 山紫水明の地 宇治の自然環境をいつまでも守っていこうという願いを込めて制定されました。

【宇治市民憲章】 (昭和45年3月1日制定)

わたくしたち宇治市民は、美しい自然と古い歴史に恵まれたすばらしい環境のもとに、明るく健康なまちづくりをめざし、市民の願いをこめたこの憲章を定めます。わたくしたちは、宇治市民としての名譽と誇りにかけて、この憲章をまもり、互いに一致協力して、ゆたかな市民生活を築くために、たゆまぬ努力をつづけましょう。

- 1、明るいまちづくりにつとめましょう
- 1、自然と歴史をまもりましょう
- 1、すみよい環境をつくりましょう
- 1、よい習慣を育てましょう
- 1、ゆたかな暮らしを築きましょう

〈以下は広告スペースです〉

市のキャラクターをご紹介します!

ちはや姫
 宇治市宣伝大使
 (昭和56年3月1日制定)

ちやちや王国のおうじちやま
 宇治市公認ご当地キャラクター
 (日本国内初の人工孵化(ふか)で誕生しました)

うみうのウッティ
 ウミウのヒナのイメージキャラクター
 (平成2年3月1日制定)

株式会社キタガワ重機工業

豊富な経験と信頼できる確かな技術

クレーン作業、伐採・伐根、重量物運搬据付

クレーン作業、重量運搬・据付、伐採工事

本社 宇治市五ヶ庄三番割10-9
 車庫 宇治市寛道滋賀谷15-2
 些細なことでも構いませんので、お気軽にご相談ください。
TEL 0774-66-5117
<https://kitagawa-juuki.co.jp/>

高低圧電気工事設計施工
 通信・空調・防災設備設計施工

有限会社久電工業

宇治市五ヶ庄福角10-10
 TEL 0774-32-6667
 FAX 0774-33-6544

電気設備工事設計施工
 各種シーリング・防水工事施工

十電設

宇治市五ヶ庄福角10-10
 TEL 0774-33-2555
 FAX 0774-33-5999

**紙管 ダンボールケース
 ボール芯 包装資材**

共同紙管有限会社

宇治市榎島町千足75-2
TEL.0774-24-7956
FAX.0774-24-7968

お客様目線でご提案いたします。
 ご予算に応じて、快適な住まいに。

建築・設計・施工

株式会社 熊谷工務店

KUMAGAE KOMUTEN

宇治市木幡平尾1-38
TEL.0774-32-7471
FAX.0774-32-7332
 info@kumagae-komuten.com
 [工場] 宇治市炭山大西4-7

市政だより
「広報うじ」

市民の皆さんに市政情報、催しやイベント情報についてお知らせをする広報誌です。1日号は市政情報や市民の皆さんが知りたい情報をより分かりやすく伝える「市政特集号」、15日号はイベント情報などのお知らせを中心とした「市政お知らせ号」となっています。



宇治市ホームページ



<https://www.city.uji.kyoto.jp/>



新着情報や緊急情報、市政や暮らしの情報を掲載しています。



宇治市公式Instagram

宇治の風景や伝統、イベントなどさまざまな魅力を、美しい写真や動画とともに発信しています。



ID: ujicity_official



宇治市公式LINE



子育て、イベント、催し、ごみの情報などの市政情報を「受信設定」により、あなたの欲しい情報が受け取れます。災害時などの緊急情報を全ての友だちに配信します。また、道路の損傷情報等を「街のれんらく」機能によりいつでも簡単に連絡できます。



ID: @uji_kosodate

宇治市公式YouTube



歴史や観光などの宇治市の魅力を紹介♪離乳食教室などの子育てをサポートする動画や、おうちで出来る運動の動画など、暮らしに役立つ動画も公開しています♪



<https://www.youtube.com/user/ujicity>

宇治市公式Facebook

「どしどしいいね!」を
クリックしてください!



「宇治茶と源氏物語のまち」宇治市の情報をタイムリーに発信しています。



<https://www.facebook.com/ujicity>

〈以下は広告スペースです〉

心に美味しい coffee のお店です

『For the life Café』では、自家焙煎コーヒーに併せ、滋賀県の信楽高原にある『山田牧場』で大切に育てられた牛たちからの恵、搾りたての新鮮な「生乳」を使ったアイスクリームやチーズケーキをお楽しみ頂けます。

宇治市植物公園店
宇治市広野町八軒屋谷 25-1 宇治市植物公園内

宇治市文化センター店
宇治市広野町折居台 1-1 宇治市文化センター内

カフェの連絡先 ☎0774-43-9515

NPO 法人 京都フォーライフ ☎0774-66-3301
〒613-0034 京都府久世郡久御山町佐山新開地 194-1

宇治市観光協会ホームページ



宇治市内で行われるイベントや観光情報などを掲載しています。



<http://www.kyoto-uji-kankou.or.jp/>



〈以下は広告スペースです〉

コミュニティ放送「FMうじ」(88.8MHz)



平常時も非常時も共に役立つコミュニティ放送を、重要な広報媒体の一つとして活用しています。災害時は、警告や避難場所への誘導など災害関係情報をきめ細かく提供しています。

提供している主な番組

「宇治市探検」

月～金曜日の午前9時～9時半。市職員が、最新の市政情報を、パーソナリティとの対話形式により、スタジオからの生放送で伝えています。

宇治っ子放送部

学校で取り組んでいることなどを、市立小中学校の児童生徒が自身の声で発信！児童生徒と保護者をつなぎ、地域にも魅力を発信しています。

各種スポット放送

環境保護・火災予防・交通安全・人権啓発などを呼びかけるコマーシャル放送をしています。

インターネット放送はこちら



宇治市の子育て情報はこちら！

宇治子育て情報誌

宇治市の子育て支援関連情報を掲載した「宇治子育て情報誌」を、毎年度発行しています。市や保育所(園)、認定こども園、幼稚園等が行う子育て支援事業や、子育てに関する各種手当や助成、保健医療制度、いざというときの相談窓口等、さまざまな子育て情報を掲載しています。情報誌は、市の主な公共施設にあります。また、市ホームページからも印刷、ダウンロードができるほか、スマートフォン等で閲覧しやすい“電子書籍版”もありますので、ご活用ください。詳しくは、市ホームページをご覧ください。



YS 有限会社 山田車輛

信頼の技術力で
お応えいたします。

トラックボディー架装

お客様の業務に必要な
架装・改造・修理を施します。

【本社工場】宇治市横島町目川56-1
TEL.0774-24-8248 FAX.0774-24-8150
<http://www.yamada-sharyo.com>

業務用電気工事・空調設備

業務用エアコン
販売・施工・修理・洗浄

エコー電設株式会社
宇治市横島町吹前32-6
TEL.0120-35-8688 FAX.0774-29-5121
平日9:00～18:00 / 土曜9:00～17:00 (日祝休)



総合建設業 株式会社 田中創建



ISO9001:2015 認証取得
ISO14001:2015 認証取得
京都府知事許可
(特定)第23098号

【営業内容】

- 土木工事
- 解体工事
- 外構工事
- 舗装工事
- 10t・4tダンプチャーター
- 産業廃棄物収集運搬業

地域と密着した
トータルアドバイザーとして
夢ある街づくりで未来を創ります

宇治市大久保町旦椋80-8 TSLレジデンス宇治

TEL 0774-48-4887 FAX 0774-48-4888

宇治市 田中創建 検索
E-mail: info@t-souken.co.jp

子育て・教育

01 子育てを応援



子育てにやさしいまちうじ

市では、子どもの健やかな成長を支えるため、妊娠から出産・子育てまで、切れ目のない総合的な子育て支援に取り組んでいます。子育て支援に関する情報を集約した特設ホームページでは、妊娠や出産時に必要な手続き、子育てに関する各種手当や助成、保育所(園)・認定こども園・幼稚園に関すること、子どもと一緒に出かけたい、子どもを預けたい、いざという時の相談窓口等、さまざまな子育て情報を掲載しています。

URL <https://www.city.uji.kyoto.jp/site/kosodate/>

詳しくはこちら!



子育て・教育

02 「宇治学」を展開

市では、小学3年生から中学3年生まで宇治のことを学ぶ「宇治学」の学習を展開しています。「宇治学」副読本を活用しながら、抹茶体験、わが街の自然や歴史的な文化遺産の見学やインタビュー、講師を招校した学習等をまとめて発信する活動を通じて、宇治への愛着を育む活動に取り組んでいます。



※本市では、「総合的な学習の時間」を「宇治学」と称しています。

「宇治学」副読本
各学年のテーマ(タイトル)と主な内容

- | | | | |
|----|---|----|--|
| 小3 | 宇治茶のステキをつたえよう 宇治茶について | 中1 | 命そして「ふるさと宇治」を守る ～私たち中学生としてできること～ 防災・減災について |
| 小4 | 発見!! 「ふるさと宇治」の 自然を伝えよう 自然(生活)環境について | 中2 | 「ふるさと宇治」と生きる ～これからの自分の生き方を考える～ キャリア教育と 自分の生き方について |
| 小5 | 「ふるさと宇治」をすべての 人にやさしいまちに 地域福祉・ ノーマライゼーションについて | 中3 | 「ふるさと宇治」の未来 ～私たちができること～ 未来の宇治について |
| 小6 | 「ふるさと宇治」の魅力大発信 自分の地域(地元)の 魅力について | | |



< 以下は広告スペースです >

とろとろ昆布
柚子胡椒入

宇治市菟道平町12-1
TEL.0774-33-1534

京都 宇治柴舟
練炭直火炊き専門店

昆布巻き.com

海苔じゃないよ、**昆布**だよ!
練炭直火炊き工場から直接お届け

アレンジレシピが楽しめる
とろとろ昆布 柚子胡椒入り
料理の**隠し味**やお鍋の**薬味**に



子育て・教育

03 地域の大学との連携

市内にある京都文教大学・京都文教短期大学、京都大学宇治キャンパスと包括的な連携協定を結び、それぞれの特性を活かした連携に取り組んでいます。

京都文教大学・京都文教短期大学 (平成22年2月5日締結)

宇治市に本拠を置く大学、短期大学として、観光、まちづくり、子育て支援、学習支援、メンタルヘルス、食育、人材育成、生涯学習機会の提供など、教育・研究・社会貢献の分野で幅広く連携を深めています。宇治茶振興や商店街活性化への学生の関わり、地域子育て支援拠点事業への施設開放など、宇治市の様々な取組にご協力いただいています。



宇治☆茶レンジャーの活動の様子



「ぶんきょうにこにこルーム」の様子



水害が起きた時の水圧の強さを体験



食べ物からDNAを取り出す実験

京都大学 宇治キャンパス

(平成26年11月25日締結)

大学内にある4つの研究所(化学、エネルギー工学、生存圏、防災)の特性を活かして、教育、研究、防災・災害対応、広報などの分野で連携に取り組んでいます。特に教育、防災・災害対応の分野はその高い専門的な見地を活かして、宇治市の様々な取組にご協力いただいています。

市外の大学

宇治市外の大学とも様々な分野で協定を結び、大学の特性を活かした連携に取り組んでいます。



追手門学院大学

(平成29年2月23日締結)



京都府立大学

(平成30年6月22日締結)

地域のインフラを支えるお仕事です。



**社員募集中!!(未経験可)。
資格は入社してから取得可能!**

先ずは連絡をお願いします。(担当 中村まで)
連絡先 **090-5461-6460**

宇治市榎島町清水19番15

TEL.0774-22-5037

■鉄骨工事 ■重軽量鉄骨設計施工
■建築金物製作

● 有限会社イタクラ製作所

SITAKURA

京都府知事許可(般-9)第31058号
国土交通省認定工場 RグレードTFBR-193362

鉄骨工事の
プロフェッショナル

宇治市榎島町月夜3-4

TEL.0774-23-3240

<https://itakura1018.com>

あなたにぴったりの文具を当店で

文具のキタムラ

宇治市役所前の文具店 キタムラは「書く」ことの喜びにこだわる文具店です。あなたがお探しの文具はなんですか? 当店の豊富な品揃えからあなたにぴったりの文具を見つけてください。学校用品からオフィス用品まで取りそろえております。

営業時間: 8:30~18:00
定休日: 日曜・祝日



宇治市宇治下居29-2(市役所前)

TEL: 0774-21-2673

URL: <https://kitamura-bungu.com/>

宇治市のまちづくり

産業・ものづくり

グローバル化やAI等の新技術の発展など、産業をめぐる状況は大きく変化しています。こうした状況を受けて、市では「宇治市産業戦略」に基づき、市内産業の発展等に向けて取り組んでいます。

産業・ものづくり

01 産業支援拠点「宇治NEXT」



URL <https://www.city.uji.kyoto.jp/site/ujinet/>

市の産業を支える中小企業の皆さんのニーズに応えるため、市産業振興課と宇治商工会議所が協同して運営する総合窓口。名称の由来である「次の(NEXT)」宇治を作り出す拠点です。経営方法や販路開拓に関すること、公的な支援制度に関することなど、まずはこちらにご相談ください。

詳しくはこちら!



「宇治NEXT」体制図

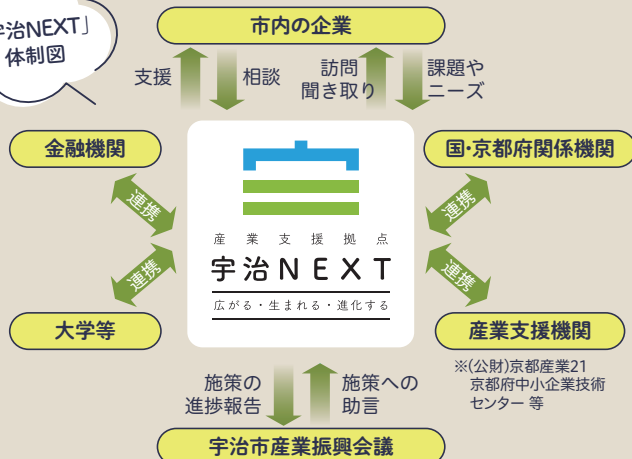

「宇治NEXT」の主な支援メニュー

- 市内企業への訪問
職員が市内企業や商店街に出向き、課題やニーズを聞き取ります。
- 相談窓口の設置
工業用地の移転や拡張、経営上で困っている・悩んでいること等、気軽にご相談ください。
- 補助金等の情報提供、申請支援
工場の新・増設、展示会出展の助成等、それぞれの企業の課題にあった補助金等の情報提供や申請のサポートをします。
- 融資制度の案内
事業資金を低利で融資する「市中小企業低利融資制度(マル宇融資)」や、商工会議所の経営指導を受けて経営改善をする人を対象とした「小規模事業者経営改善資金融資制度(マル経融資)」等があります。
- 企業間、異業種交流の支援
市内企業や事業者のマッチング、先進的な取り組みを実施している市内企業や事業所の知識や情報の共有を図るために、交流会等を実施します。
- 創業の支援
市内で起業を考えている人を全面的にバックアップします。創業支援補助金のほか、市が所有するベンチャー企業育成工場を製造業に創業の場所として提供し、経営のサポート等を実施します。
- 各種専門機関との連携支援及び庁内関係課との調整
各企業の課題に応じて、国・京都府、産業支援機関、金融機関、大学等と連携し、幅広い支援を行います。
- 産業施策の企画立案
宇治市産業振興会議の助言のもと、「産業戦略」を推進していくための施策について検討します。

〈以下は広告スペースです〉



地球環境問題を世界中で解決していくことで、世界の経済も発展し、人々が安全、安心し、豊かな生活を支えていく企業でありたいという想いを込めた社名・ロゴマークです。



共に働ける仲間も、随時募集中です!!

協栄エコソリューション株式会社
ONE FOR ALL ONE FOR EARTH
1人はみんなのために1人は地球のために



京都府知事許可(般-12)第33096号

本社・工場 宇治市榎島町落合87-4
☎ 0774-20-3225
FAX 0774-21-3818
機材置場 宇治市榎島町落合88-5



産業・ものづくり

02 宇治市ものづくり企業合同企業説明会



大学・短大・専門学校卒業予定者、既卒者を採用予定のものづくり企業による企業説明会を実施します。



〈以下は広告スペースです〉

金属部品は、芸術なり!!

精密金属部品加工

(株)新栄精工

旋盤

フライス

マシニング加工

モノ作り仲間(スタッフ)募集中です!!



(本社)宇治市榎島町吹前45-9

TEL(0774)23-3616

(第二工場)宇治市榎島町石橋51

TEL(0774)66-1672

E-mail : s8@sky.plala.or.jp

産業・ものづくり

03 こども未来キャンパス

産業交流拠点「うじらぼ」にて、①小・中学生向け、②高校・大学生向けの起業・体験スクールを開催し、未来を担うこども達が多様な働き方を選択し、挑戦できる環境づくりを行います。



産業・ものづくり

04 産業交流拠点「うじらぼ」



うじらぼは、様々な人との交流を通して、新しいアイデア・事業・商品・働き方等の新しい価値を生み出す創造の場です。「3つの機能」を併せ持ち、アイデアが生まれるクリエイティブ空間で一步を踏み出すあなたを応援します。

金型部品、精密部品、機械部品

製作及び海外調達

修理、改造、メンテナンス 組立

株式会社 アリオン

ALLION (ALL IN ONE)

宇治市榎島町吹前97-13

TEL.0774-24-1475

FAX.0774-24-1359

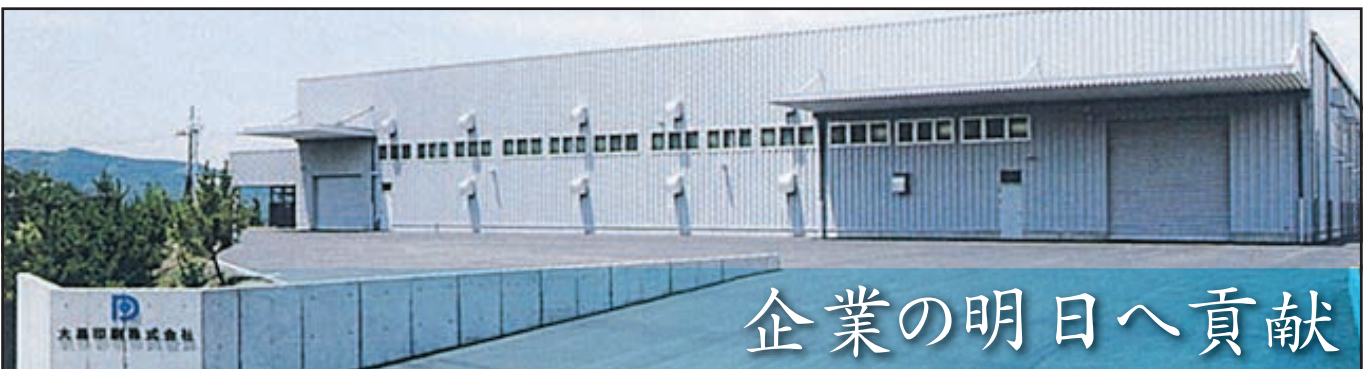

企業の明日へ貢献

DAIKOKU Printing Co.Ltd. 大黒印刷株式会社

綴喜郡宇治田原町緑苑坂52-5

TEL.0774-88-6655 FAX.0774-88-6650



<http://www.dk-p.jp/>



宇治市
ガイドマップ
Uji city guide map

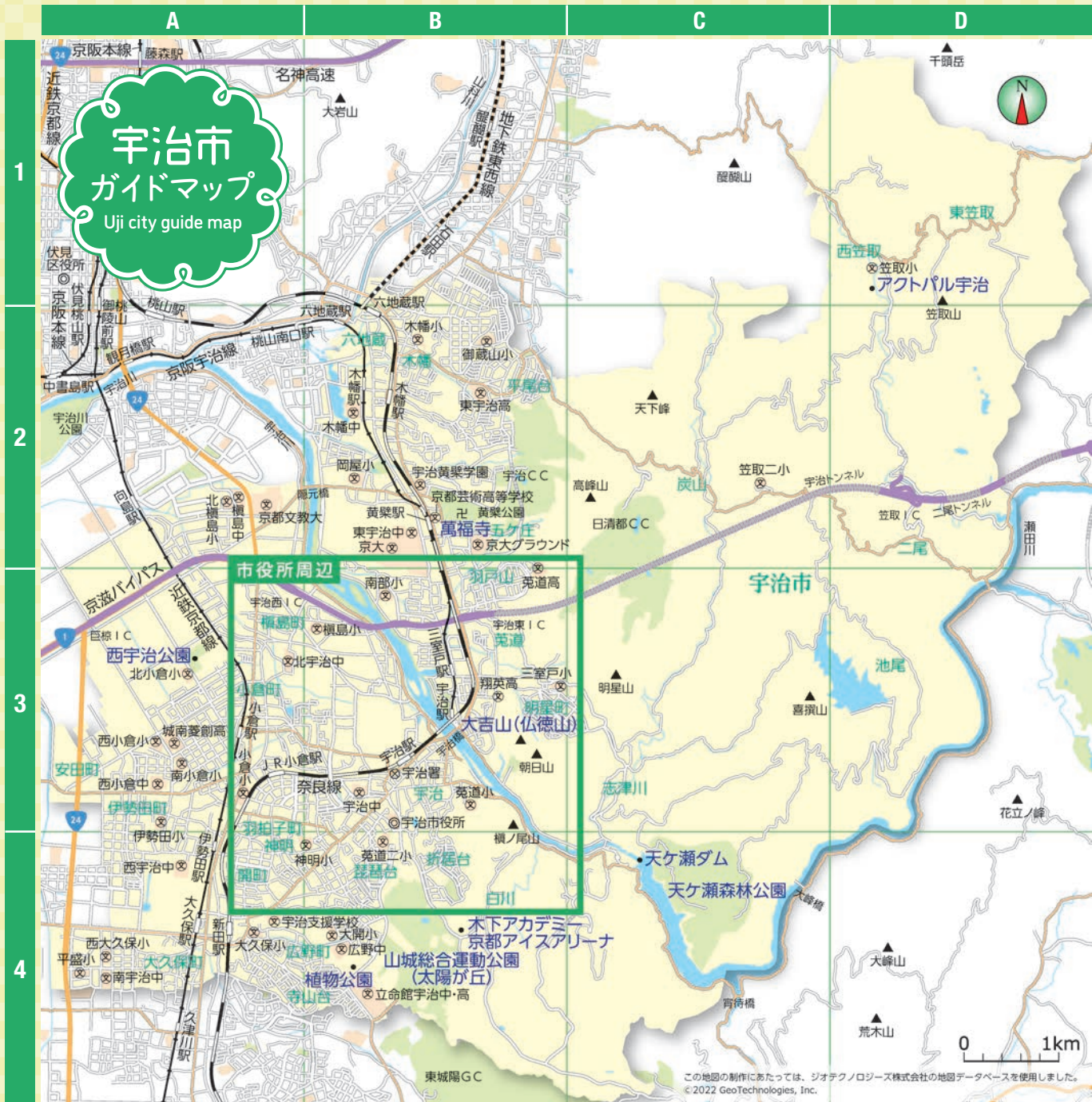

この地図の制作にあたっては、ジオテクノロジー株式会社の地図データベースを使用しました。
© 2022 GeoTechnologies, Inc.

〈以下は広告スペースです〉

マツダ車の販売、メンテナンス/マツダ認定中古車販売

mazda

京都マツダ 宇治店

TEL. (0774) 20-3020
FAX. (0774) 20-3047

営業時間
AM10:00~PM6:30
サービス受付 / AM10:00~PM5:00

定休日
第2・4水曜日
年末年始:12/29~1/3
〒611-0041 宇治市槇島町十八4番地3

MATSU SHIMA 株式会社マツシマホールディングス
京都市右京区西院寿町40番地の3

<https://matsushima-hd.co.jp>
マツシマホールディングス

電気設備工事
のことなら

有限会社
トイチ電設

宇治市槇島町中川原88-13

TEL 0774-22-7793
FAX 0774-21-1124



この地図の制作にあたっては、ジオテクノロジーズ株式会社の地図データベースを使用しました。
© 2022 GeoTechnologies, Inc.

〈以下は広告スペースです〉

自然との調和

- ・浄化槽維持管理
- ・汚水処理施設技術管理
- ・浄化槽汚泥引抜
- ・排水管高圧洗浄
- ・トイレ詰まり
- ・グリストラップ洗浄
- ・公共下水施設の分離槽及び貯留槽等の清掃



有限会社 古川商事

宇治市菟道東隼上り59-1
TEL.0774-22-0429
FAX.0774-22-0472

夢のある暮らしをサポート

建築・造園・土木・設備・舗装
エクステリア全般

HL 東ライフ建設

代表 ^{ヒガン} 東 政由 (安心の徹底施工管理)

- 1級建築施工管理技士
- 1級造園施工管理技士
- 1級土木施工管理技士
- 福祉住環境コーディネーター2級
- 福祉用具専門相談員

宇治市神明石塚54-170

(代表) 携帯:090-7879-3402

FAX:0774-43-7248 TEL:0774-43-7248

<http://www.eonet.ne.jp/~higashi-life-k/>

宇治の
ええとこ
みつけ!
①

平等院

MAP G-3

1052年に宇治関白藤原頼通が父道長の別荘を寺院に改めたものです。10円玉のデザインになっている建物の「鳳凰堂」の屋根には、想像上の鳥である鳳凰が飾られています。「鳳凰堂」の前には、池を配した庭園がありますが、創建当初は周辺の宇治川や山並みを取り入れて、西方極楽浄土を表現したものとわれています。

昭和26年に鳳凰堂がデザインに選ばれました。



世界遺産



©平等院

世界遺産と重要文化的景観



問 21-2861 時 庭園 8:30~17:30(受け付けは17:15まで)、鳳翔館 9:00~17:00(受け付けは16:45まで)、鳳凰堂内特別拝観 9:30~16:10(受け付けは9:00から)
※先着順で拝観券が無くなり次第終了

国宝



©平等院

梵鐘
平安時代を代表する梵鐘の1つで「姿の平等院鐘」と呼ばれ、「天下の三名鐘」の1つとして有名です。

国宝

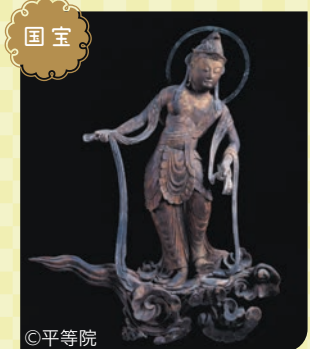

©平等院

木造雲中供養菩薩像
鳳凰堂中堂内部の長押上の小壁に懸けならべられている52軀の菩薩像です。各像はいずれも頭光(輪光)を負い、飛雲上に乗って様々な姿勢をとっています。

平等院ミュージアム鳳翔館



©平等院

鳳翔館は、多くの国宝を収蔵する総合博物館で、国内最大級のガラスウォールケースを使用したり、展示品1点1点に対して照明を工夫したりするなど、展示物に対する空間特性を活かす構造になっています。

〈以下は広告スペースです〉

私達が責任を持って「安全」と「安心」をお届けします。

総合警備業

Good Luck!

宇治市宇治宇文字21-7 森田ビル2F202
TEL.0774-25-3033 FAX.0774-25-3034

京都電機器株式会社 検索

in the future

共鳴するテクノロジーで未来を開く

パワーエレクトロニクスとオプトエレクトロニクス
2つをつなぐデジタル制御技術。

京都電機器株式会社

宇治市榎島町十六19-1
TEL 0774-25-7711 FAX 0774-25-7712

世界遺産



宇治上神社 MAP H-3

境内正面の拝殿は鎌倉初頭のもので、寝殿造の様式を伝えています。また、本殿は平安時代後期に建てられた現存する我が国最古の神社建築です。

☎21-4634 時9:00~16:30



祭神にゆかりのある うさぎのおみくじ



祭神は、菟道稚郎子のほか、父の応神天皇と兄の仁徳天皇とされています。

〈以下は広告スペースです〉

UJI DAICHI HOTEL
宇治第一ホテル

TEL.0774-20-3333
宇治市宇治妙楽178-13
JR宇治駅より徒歩3分

宇治第一ホテル 検索

重要
文化的
景観



文化的景観を
継承する
宇治のまち

宇治の 文化的景観

平成21年2月、美しい自然と歴史的な市街地、そして宇治茶の伝統を継承する「宇治の文化的景観」が都市では初めての「重要文化的景観」に選定されました。



オーダーメイドのキャビネットを製作
大型板金製作所
有限会社 **ビックバン**

金属を切る、曲げる、溶接する
全ての設備がここにはあります

宇治市榎島町目川19
TEL 0774-20-2962
FAX 0774-20-2901
<https://bicban.com>



庭のことならご相談下さい
ベテランのスタッフがお待ちしております

山本造園(株)

代表取締役 山本 均

和洋造園・設計・施工

ガーデニング・エクステリア・ガレージ

八幡市岩田茶屋ノ前27番地

☎075-983-9128 FAX075-983-9128



『確かな技術』と『情熱』

三次元モデルによる設計から製缶板金、機械加工による部品製作、組立、据付調整まで

株式会社ハタナカ

宇治市榎島町十一-66-6

電話 0774-20-0629

FAX 0774-24-3887

<http://www.e-hatanaka.co.jp>



厄除・開運の聖天さん

天台宗

御蔵山 宝壽寺

墓地あり ※宗派問わず

宇治市木幡御蔵山39-3

TEL.0774-31-8041

宇治の
ええとこ
みつけ!
二



黄檗山 萬福寺

MAP B-2

中国の僧隠元いんげんが1661年に創建した禅宗、黄檗宗の本山です。今も雲水(修行僧)達が厳しい戒律のもと、日夜修行に励んでいます。東西に並立した伽藍配置は明末の中国禅寺の特徴を持ち、異国情緒の漂うお寺です。

☎32-3900 時9:00~17:00(受け付けは16:30まで)

歴史堪能
スポット



三室戸寺 MAP H-2

アジサイやツツジなど
花の寺としても有名です

平安時代から広まった観音信仰の西国三十三ヶ所巡礼の十番札所として現在も多くの人々が訪れています。

☎21-2067 時8:30~16:00(4月~10月は16:30まで)

※最終受付は30分前



興聖寺 MAP H-3

曹洞宗の名刹で、春秋に美しい「琴坂」とともに人気です。開祖道元は最初の禅苑を京都深草に建てましたが戦乱で廃絶し、1648年に永井尚政によって宇治の地に再興されました。

☎21-2040 時夜明け~日没(おおよそ5:00~17:00)

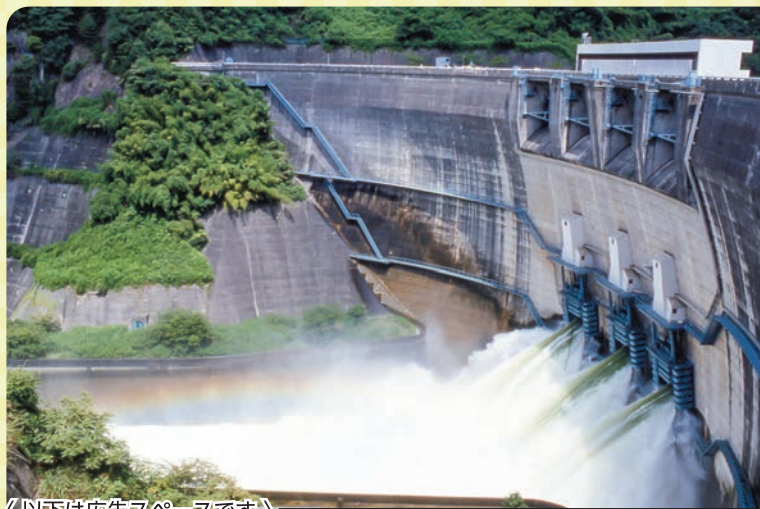

〈以下は広告スペースです〉

ライトアップすると
幻想的な雰囲気に



ドーム型
アーチ式の
ダムです

天ヶ瀬ダム MAP C-4

形が翼を広げた鳥の姿を思わせるところから、ダム湖は「鳳凰湖」と呼ばれています。桜も紅葉も楽しめ、ハイキングコースとしてもおすすめです。近くには天ヶ瀬吊り橋もあります。

☎22-2188

舗装工事から土木・建築工事まで

株式会社 真勝

☎0774-28-5515

受付時間 9:00~18:00
休日 土日祝

宇治市横島町十一-126-53

直接施工の強みを最大限に活かした工事をご提案

駐車場 舗装工事
アスファルト 舗装の補修工事
商業施設・工場の 修繕舗装工事
薄くなった ラインの引き直し

ISO9001:2015 認証取得
ISO14001:2015 認証取得

**型枠の事なら
お任せください**

一度当社の無料見積りにて違いを確認してください!

型枠工事を通して、社会への
貢献を目指しています。

BUNBUN

ご依頼は【関西型枠協同組合】正規加盟事業所、
宇治市の株式会社文太郎へお任せください。

一級建築施工管理技士／一級土木施工管理技士
二級建築士／登録型枠基礎技能士／一級型枠技能士

株式会社 文太郎

(一社)日本型枠工事業協会／関西型枠協同組合／京都型枠技能士会

TEL.0774-23-2403 FAX.0774-21-8085

(宇治事務所)宇治市志津川南組49-2 (城陽資材倉庫)城陽市赤島小路1-2-25



宇治十帖 モニュメント

MAP G-3

市内に点在する『源氏物語』宇治十帖の古跡全体を象徴するモニュメントで、ヒロイン「浮舟」と「匂宮」が小舟で宇治川に漕ぎ出す有名な場面をモチーフとしています。

源氏物語
ファンは
必見!



宇治橋 MAP G-2・3

日本三古橋の一つに数えられる由緒ある橋。646年に僧道登によって架橋されたと伝えられ、上流側に突き出た「三の間」が特徴となっています。現在の橋は1996年3月に完成したものです。



宇治市 源氏物語ミュージアム

MAP G-2

『源氏物語』の世界を分かりやすく紹介する展示や映画を上映しています。平安文化を楽しみながら学ぶことができる施設です。
 開 39-9300 時 9:00~17:00 (入館は16:30まで) 休 月曜日(祝日の場合はその翌日)、年末年始



宇治市の
歴史を
感じよう!

宇治市歴史資料館

MAP G-4

宇治市文化センター内にあり、宇治にかかわる歴史資料を収集・保存すると共に、調査研究の成果を展覧会や講演会の開催、図書の刊行によって広く紹介しています。宇治の歴史に関する質問も随時受け付けています。
 開 39-9260 時 9:00~17:00 休 月曜日・祝日・年末年始



源氏物語と宇治

『源氏物語』五十四帖のなかで最後の十帖は、主な舞台が宇治で、「宇治十帖」と呼ばれています。市ではそのゆかりを大切にし、『源氏物語』をテーマとした、まちづくりを進めています。

〈以下は広告スペースです〉



浄土宗 願行寺

宇治市木幡西中十番地
 〇七七四一三二一八六六
 〇七七四一三二一九三二
 FAX

最も身近な相談相手として親身に対応します!

不動産&パソコン 吉田事務所 株式会社

宅地建物取引士 吉田健治
 MOSマスター Webクリエイター 吉田祐子
 パソコン整備士 キャリアコンサルタント

宇治市伊勢田町砂田6-313

TEL.0774-23-7966
 FAX.0774-23-7956

URL <http://yoshida33.jp>

いつでも
始めていただけます

随時体験受付中

もくせいじゅく

日本画教室 木犀塾



○日本画用岩絵具製造メーカー主宰の教室です。
 ○全コース最大8人の少人数制です。
 ○1クラス2時間制です。

京阪宇治駅より徒歩5分

〒611-0021 宇治市宇治乙方68

お問い合わせ先 ナカガワ胡粉絵具(株)

TEL.0774-23-2266(平日9時~17時)

Mail: info@nakagawa-gofun.co.jp

<http://nakagawa-gofun.co.jp/>

Uji city life guidebook

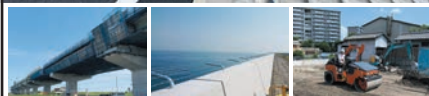

■道路 ■河川 ■造成 ■橋梁 ■補修
 ■耐震 ■基礎 ■遮音壁 ■土木工事

株式会社 ティ・アイ・シー

京都府知事(特-4)第38691号

TEL.0774-26-7376

宇治市槇島町吹前17番1 <https://www.tic.kyoto>

宇治の
ええとこ
みつけ!
三

自然・レジャー 満喫スポット

キャンプや
バーベキュー
も楽しめる



アクトパル宇治 **MAP D-1**

自然体験・林間学習をはじめ、スポーツや勉強合宿、各種研修、家族や仲間とバーベキューやキャンプなど誰でも利用できます。自然いっぱいの笠取で、のんびりと過ごすことができます。
問075-575-3501 **休**月曜日(祝日・夏休み期間は営業)、年末年始(12月28日～1月4日)



山城総合運動公園(太陽が丘) **MAP B-4**

太陽が丘は、陸上競技場、野球場、球技場など芝生を基調とした運動施設と、既存の樹林地を保全・活用した遊びの森、冒険の森等レクリエーションゾーンからなる総合運動公園です。

問24-1313 **時**4月・9月(9:00～18:00)、5月～8月(9:00～19:00)、10月～3月(9:00～17:00)

休施設点検日 11月～6月の木曜日(祝日を除く)、年末年始

※詳細についてはお問い合わせください



天ヶ瀬森林公園

MAP C-4

天ヶ瀬ダムの東に広がる森林公園。園内には遊歩道が整備され、バードウォッチングや森林浴が気軽に楽しめます。また、展望台からは、鳳凰湖や宇治の街並みなどの素晴らしい眺めが広がります。



少し足を延ばして...



木下アカデミー京都アイスアリーナ **MAP B-4**



令和元年12月にオープンした通年型スケート場です。大人から子どもまでたっぷり楽しめます。

問24-6101 **時**営業時間についてはホームページを確認してください。



植物公園 **MAP B-4**

太陽が丘の西隣にある約10ヘクタールの植物公園で、園内には四季を通して観賞できる緑の休憩所(温室)をはじめ、バラ園やハーブ園、四季おりおりの植物が楽しめる植物公園です。

問39-9387 **時**9:00～17:00(入園は16:00まで)
休月曜日(祝日の場合は翌日)、12月28日～1月4日



〈以下は広告スペースです〉

庭園設計・施工・樹木剪定・伐採・外構工事一式
地域密着!!地元の会社だから安心!!

株式会社 松造
 お気軽にご相談ください。
 宇治市神明石塚54-1
TEL.0774-21-0599 FAX.0774-21-0600

お茶と宇治のまち歴史公園 MAP G-2

歴史公園は、宇治茶の魅力と宇治の歴史・文化へ誘う玄関口として、「史跡ゾーン」と「交流ゾーン」に分けて整備しています。



お茶と宇治のまち交流館 茶づな

宇治茶と宇治の歴史・文化に触れることができるミュージアムや、お茶に関する体験講座を展開する他、様々なイベントが実施できる庭園や広場を備えた、賑わいあふれる施設です。
開 24-2700 時 9:00~17:00
 (ミュージアムの最終入場時間は16:30)

ミュージアム(有料エリア)

宇治茶や宇治の歴史・文化についてデジタル展示や実際に手で触れて体感できる展示で紹介しています。



宇治茶の間



歴史の間

レストランの定番メニュー♪



よくばりセット
 (ミニわらびもち・ミニ抹茶パフェ)

レストラン・ショップ

景色を眺めながらお茶や食事ができるレストランや、オリジナルグッズなどを販売しているショップがあります。

歴史を感じながら散策しよう



史跡宇治川太閤堤跡



修景茶園



庭園



広場

史跡・庭園・広場

園内には安土桃山時代や江戸末期から明治初期の各時代を再現した史跡宇治川太閤堤跡があり、開放的な庭園や広場ではイベントも開催されます。



テラスから宇治のまちが一望できます

〈以下は広告スペースです〉



製缶加工

板金加工

機械加工

設計製作

宇治市榎島町十一 133-1
株式会社 日昇製作所
0774-20-8654

宇治市榎島町十一-68
株式会社 日昇システム
0774-74-8222

株式会社 日昇商事

<https://www.nissho-daigo.jp>

プレス金型設計 創業 50年超
製作専門のスペシャリスト



有限会社 小林工作所

宇治市榎島町十一-91番地の2

TEL.0774-20-3719

<http://kobakoh.o.oo7.jp>

生産性向上に貢献する自動機製造

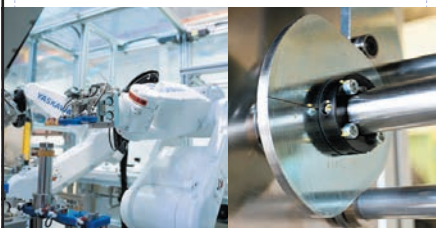

設計のプロ×組み立てのプロ
 御社の理想とする装置をオーダーメイド

株式会社 マキタ機工

宇治市榎島町中川原166番地

TEL.0774-28-3244



モノづくりへの弛まぬ情熱

精密金型製作・精密射出成形

YAMAZAKI



株式会社 山崎

【本社工場】宇治市榎島町35-10-5

TEL.0774-21-2229

<https://www.yamazaki-ss.net>



ナット、ボルト及び自動車部品、
 建築部品を作るフォーマーを製作する機械メーカーです。

<http://www.fujisawa-kikai.co.jp>

フジサワ機械株式会社

宇治市榎島町二十四46番地

TEL:0774-24-3899





宇治茶を
嗜む^{たしな}



宇治茶は、鎌倉時代の初めごろに栴尾高山寺の明恵上人により宇治に伝えられたのが始まりとされています。室町時代には三代將軍足利義満が宇治に七つの茶園をつくり、その後も豊臣秀吉や徳川幕府によって手厚く庇護され、宇治茶は高級茶の代名詞となりました。最近では宇治茶を使用したスイーツも人気を博しています。

〈以下は広告スペースです〉

美味しいお茶を入れよう

煎茶

- 1 お茶の葉を急須に入れます。一人当たり小さじ1杯を目安に、大人数は少なめに、小人数は多めが良い。
- 2 お湯は5分間ほど沸騰させたものを使います。70℃くらいのお湯を一人当たり50cc程度注ぎ、約1分待ちましょう。
- 3 湯のみに少しずつ順番に入れていきましょう。お茶は急須に残った最後の一滴まで注ぎ切るのが大切です。

玉露

- 1 煎茶の時の要領でお湯を冷まします。40～60℃くらいが適温。急須にお茶の葉を一人当たり小さじ山盛り一杯(約3グラム)を入れます。
- 2 急須に冷ましたお湯を一人当たり約20cc入れ、約2分待ちましょう。この間に玉露ならではの甘みが引き出されます。
- 3 少しずつ湯のみにお茶を注ぎます。最後の一滴まで注ぎ切りましょう。

抹茶

- 1 茶わんに抹茶を、茶しゃくに山盛り2杯(約2グラム)入れます。
- 2 十分に沸騰させたお湯約70ccを静かに注ぎます。
- 3 初めは茶せんで底の抹茶を溶かして、次に茶せんをやや浮かしてよくかきまぜましょう。細かい泡が立ったら静かに茶せんをあげて、出来上がりです。



気軽に
お点前を
体験できます



市営茶室 対鳳庵 **MAP G-3**

宇治茶の振興と茶道の普及を目的に建てられた本格的な茶室で、平等院の鳳凰堂に相対していることから「対鳳庵」と名付けられました。着物姿の先生のお点前を見ることが出来る本格茶室です。
 電話 23-3334 (宇治市観光センター) 時間 1月10日～12月20日 (10:00～16:00)

レクサス宇治
 〒611-0041 宇治市横島町十六24-10
 TEL.0774-22-2500 FAX.0774-22-2526
 営業時間 10:00～18:00 定休日 水曜日・第二火曜日

sienta
 いろんな家族は、マルチなうれし。

ネットトヨタヤサカ 宇治店 宇治市横島町拾六24-5
 TEL:0774-24-4070

大久保店 宇治市大久保町田原20-1
 TEL:0774-43-1700

定休日/毎週水曜日・第2火曜日 営業時間/10:00～18:00
<https://www.netz-yasaka.com> ネットヤサカ 検索

お客様相談センター 0120-59-0010



中宇治



小倉



木幡



白川

茶園風景

市では、主にてん茶(抹茶の原料)と玉露が生産されており、両茶種は「覆下栽培」という新芽の頃の日光を遮るために、茶園に覆いを施します。



〈以下は広告スペースです〉

総合建物解体工事
森下工業



リフォーム・戸建て
解体はお任せください。

お気軽にご相談下さい。TEL.090-8570-5190
FAX.0774-33-0688

宇治市五ヶ庄広岡谷1-157

歩いてみれば
宇治茶が
わかる!



宇治茶巡りガイドツアー

宇治といえば高級ブランドとして有名な宇治茶の産地。まちの発展を支えてきた宇治茶のルーツを巡る旅に地元ガイドがご案内します。

☎22-5083(宇治観光ボランティアガイドクラブ) 時毎週土・日曜日(時期により休みあり)

宇治茶に関するイベント



5月2日

宇治新茶

八十八夜茶摘みの集い

『♪~夏も近づく八十八夜~♪』と茶摘みの歌に歌われているように、立春から数えて八十八日目に開催されるイベントです。

5月中下旬

全国煎茶道大会

煎茶ゆかりの地であるこの萬福寺で、全国各地から約30もの煎茶道流派が参加し、お茶席が設けられます。



6月1日

宇治上神社 献茶祭

世界遺産の宇治上神社で行われる献茶祭。

10月1日

各地区で行われる茶祭

製茶記念式典及び茗魂祭、宇治神社献茶祭、小倉茶祭、茶祭記念行事

10月第1日曜日

宇治茶まつり

栄西禅師、明恵上人、千利休の3人の茶祖の遺徳をしのび、宇治橋周辺で行われます。

11月5日

県神社献茶祭

茶業等の発展を祈願し、点てた抹茶を奉納する神事です。

お庭に関するご相談承ります
文化財庭園保存技術者協議会会員
一級造園施工管理技士

あさぎざり庭苑
尾崎洋之

宇治市明星町二一十一番六十一
TEL.090-818-2101-4418
FAX.0774-5117445

Uji city life guidebook

お茶づくり体験や
お茶料理・スイーツを楽しめます

福寿園 宇治茶工房
宇治川朝霧橋 TEL: 050-3152-2930

ちよつと一服・ちよつと体験
宇治茶亭
宇治茶銘菓「宇治のみどり」
宇治茶菓子工房

読者限定プレゼント ▶
《有効期限》2023年2月-2025年2月

鉄骨・鳶・鍛冶工事一式
片山鐵工株式会社
鉄骨工事専門会社
京都府知事許可(般-26)第36333号

鉄骨工
鳶
鍛冶工

仲間募集中!!
一流の技術を
身に付けませんか?

〒611-0041 宇治市横島町吹前97-35
TEL.0774-66-7067

宇治の
ええとこ
みつけ!
五

季節の恵みを 楽しむ



風が運ぶ
稲の香りも
楽しんで

水稻 巨椋池干拓田、榎島既成田を中心に、ヒノヒカリなどが作られています。市内農地の約6割を占め、最も多く栽培されています。

丹精込めて
作られた
花たち



小菊
直径が9cm以下の菊の花で、色や咲き方が多様であり、切り花、家庭菜園で広くなじみのある花きです。



グラジオラス
冠婚葬祭、イベントでの飾りつけなどに適した背丈の高い華やかな花です。白やピンクが人気です。

牛乳
毎日おいしい牛乳を出してくれています。



鶏卵
鶏舎の中で放し飼いをする平飼いやなどで元気に育った鶏から産まれた卵です。

椎茸
ホダ木を使った原木シイタケが生産されています。お鍋はもちろん、網焼き、バター焼きや卵とじなど、おいしい食べ方いろいろです。



〈以下は広告スペースです〉

総合屋根材施工

瓦葺替え・修理・板金工事

マチナカ建材

宇治市榎島町菌場38-22

TEL.0774-24-2653

ヤマザキ

毎日おいしいしあわせを。

ロイヤルブレッド
Royal Bread

山崎製パン(株) 京都工場

〒611-0041 京都府宇治市榎島町目川100

TEL.0774-23-5811

Uji city life guidebook



ねぎ

九条ねぎは日本の葉ねぎ(青葱)の代表品種です。カロテンやビタミンBを多く含み、鍋物、すきやき、ぬたや和え物など様々な料理でおいしく食べられます。

万願寺とうがらし

古くから舞鶴地方で栽培されていた大型のとうがらしで、厚くて甘く、さらにやわらかく種子も少ないので煮ても焼いてもおいしい野菜です。



ほうれん草

栄養価が高い緑黄色野菜で、世界各地で食べられており、宇治でも盛んに栽培されています。



伏見とうがらし

とうがらしの中では最も細長い品種で、果実は焼き物、炒め物、煮物など、葉っぱも佃煮などで食べられます。食物繊維、カルシウム、ビタミンCなどが豊富。



なす

代表的な夏野菜で、宇治でも多く収穫されます。皮の色が紫紺色の他に緑や白色のものや、形も丸い「賀茂なす」など多様な品種があります。



みずな

江戸時代以前から京都を中心に栽培されてきたとされ、軟らかく、かつシャキシャキとした歯ざわりで、鍋ものやサラダ用に人気があります。



キャベツ

ケールを祖先とするビタミンC・Kが豊富な野菜です。本来は冬が旬ですが、春キャベツなど多様な品種があり、周年でおいしく食べられます。

ブロッコリー

地中海沿岸が原産とされ、冬が旬の花芽を食べる野菜です。ビタミンCや葉酸など栄養価が豊富で、宇治では土地改良により質の高いものが作られています。



＜以下は広告スペースです＞

マキシマ製作所 株式会社

鉄工・配管他 機械修理、製作、据付工事
宇治市横島町一丁田3番地3
TEL.0774-21-2384

「理想の水環境」で、地球の未来を考えています。

飲用、浴場用、プール用、庭園用
浄水処理機器、設計・施工・メンテナンス

サン工建株式会社
Sankoken Co.,Ltd.

有機物分解剤
B.AID ベスト・エイド
PAT No.1762871
No.1921078

宇治市横島町中川原146-7
TEL.0774-24-7776(代)
FAX.0774-22-4004
<http://san-kouken.co.jp/index.html>

ファクトリー系アウトソーシング
塗装、梱包、発送
業務請負業 人材派遣業

株式会社 吉松産業

宇治市宇治蔭山79番地の2
TEL.0774-23-5611(代)
FAX.0774-23-5601

事務所/京都・久御山・京田辺

宇治の
ええとこ
みつけ!
六

にぎわいの 年中行事

《春・夏編》



春 Spring



炭山陶器まつり

宇治の北端に位置する炭山は深い緑に包まれた静かな山里。喜撰山のふもとを流れる志津川の源流にそって自然と調和した陶芸が盛んな地域です。そんな宇治の歴史ある文化「炭山陶器」がずらりとならぶ炭山陶器まつりでは、お気に入りの作品を探される沢山の人が賑わいます。

5月2日



宇治新茶 八十八夜茶摘みの集い

立春から数えて八十八日目に開催されるイベントで、茶摘み体験、宇治茶の淹れ方教室、手もみ体験等、宇治茶づくりのイベントを開催しています。

子どもから大人まで楽しめる!

5月下旬

全国煎茶道大会

煎茶ゆかりの場所である黄檗山萬福寺の境内で開催されます。全国各地から約30もの煎茶道流派が参加し、お茶席が設けられます。



5月中旬



市民茶摘みのつどい

宇治茶の良さを多くの市民に知ってもらうため、市制施行20周年(昭和46年)から毎年実施しています。どなたでも参加することができ、毎年多くの人で賑わっています。

〈以下は広告スペースです〉

電気でつなぐ明るい未来
自慢の技術と安心感

| | | |
|-------------|---------------|---------|
| 太陽光発電 工事 | 蓄電システム 工事 | LED化工事 |
| 屋内配線工事 | 防犯カメラ設置 工事 | オール電化工事 |

株式会社 ブライト
京都府知事許可(般-2)第40725号
宇治市木幡須留1-107 【倉庫】宇治市横島町石橋20-1-7号
TEL.0774-29-6042 <https://bright-8.co.jp/>

Uji city life guidebook



4月
第1土・日曜日

宇治川さくらまつり

4月第1土・日曜日に開催され、たくさんのお花見客で賑わいます。茶席をはじめ、宇治川春の市、伏見の銘酒試飲、花見舟等様々なイベントが実施されます。また、例年チャチャ王国のおうじやま、ちはや姫が登場し、おまつり広場では宇治川の鵜飼トークショーも実施されます。



〈以下は広告スペースです〉



6月1日 宇治上神社献茶祭

宇治上神社の境内にある湧水「桐原水」で煎茶を入れる神事を行います。お茶の収穫に感謝し、茶業や茶文化の発展を祈願するもので、神社が世界遺産に登録された1996年から実施されています。

6月
5日～
6日未明

あがた 県まつり

毎年6月5日から6日未明にかけて行われ、深夜に沿道の灯火を全て消して暗闇の中を梵天渡御が行われることから、別名「暗夜の奇祭」などと呼ばれており、宇治を代表するお祭りのひとつです。



鵜匠が愛情込めて育てています

7月1日～
9月30日

宇治川の鵜飼

宇治川の鵜飼は、古くから親しまれ「蜻蛉日記」などにも登場しています。川面に篝火が映え、鵜匠と鵜が一体となって繰り広げる華やかな世界をお楽しみいただけます。



※掲載された情報は、社会情勢の変動等により変更される場合がありますのであらかじめご了承ください。

納税協会は税に関する公益社団法人として、明るい地域社会の発展に貢献しています

アドバイス 人材育成 交流 サポート

公益社団法人 宇治納税協会

暮らしの安心を支える「税」納税協会での知識を高めよう!

宇治市大久保町北ノ山30-4
TEL:0774(43)2500
FAX:0774(43)2729
Email: uji@nk-net.co.jp
https://www.nk-net.co.jp/uji/

自動車ブレーキエキスパート
エンジン、マニュアルトランスミッション、ディフレンシャル等 各種オーバーホール
ブレーキディスクローター、ブレーキドラム、フライホイール、シリンダーヘッド等 各種研磨加工

有限会社 松原製作所

TEL 0774-23-4100 営業時間 8:00～18:00
FAX 0774-23-4101 休業日 日曜・祝日・第2土曜午後
宇治市槇島町吹前106-7 日曜・祝日・第2土曜午後
京滋バイパス「宇治西インター」出て東へ直進、約500m

FOOTHOLD

●仮設・足場工事一式
●足場レンタル事業

仮設工事における、足場工・支保工を主とした、戸建住宅からマンション、店舗、大規模施設、吊足場土系の足場、支保工など技術と経験を基にお客様のニーズに幅広くお応えできます。

フットホール株式会社
TEL.0774-39-8490

営業時間 8:00～19:00 定休日 日、祝
宇治市原町費田船戸41-1
https://foothold-kyoto.com/ LINE

高度な技術と確かな経験で様々な現場を施工しています

鉄筋はあらゆる建物の骨組みとなる重要な存在です。

事業内容 鉄筋加工・配筋作業

鉄筋工事業

株式会社 こむら鉄筋工業

〒610-0113 城陽市中芦原7-1
TEL.0774-55-2656
FAX.0774-55-2707

城陽市 こむら鉄筋工業 検索

鉄筋工事業 京都府知事許可(般-27)第29784号

湯

京都府知事許可(般-1)第42424号

湯川鉄工

鉄骨・現場金物工事一式

〒611-0041 宇治市槇島町中川原 54
TEL.0774-22-0838
FAX.0774-22-0845

宇治の
ええとこ
みつけ!
六

にぎわいの
年中行事
《秋・冬編》

宇治の
イメージを
全国に発信



9月~
11月

源氏ろまん

「特性を生かした個性ある地域づくり」をめざす「ふるさと創生事業」によって創設した紫式部文学賞・紫式部市民文化賞や、宇治市の美しい自然景観や歴史的な風土、優れた文化財などの宇治の特性を生かしたイベントです。

紫式部文学賞

日本女性文学の継承・発展と、市民文化の向上に資することを目的に、前年に発表された文学作品で、女性が作者であるものを対象に、全国の作家、文芸評論家、出版社、新聞社、市民などが推薦した作品の中から選考し決定します。

紫式部市民文化賞

宇治の文化的伝統の継承・発展を図り、市民文化の向上に資することを目的としています。市民による作品で、文学だけではなく、歴史や民族などの研究作品も対象です。

市民の
まつりとして
盛大に開催!



宇治十帖スタンプラリー
～スマホで巡る～



源氏物語「宇治十帖」の古跡を中心に、宇治の自然を歩きながらスタンプを集めるイベントです。



宇治田楽まつり

宇治田楽は、平安時代の宇治の離宮祭(現在の宇治上神社、宇治神社の祭)で大々的に演じられ、当時の代表的なお祭として賑い、宇治白川を拠点とした本座田楽のプロ集団が活躍していました。藤原氏の没落とともに衰退していった宇治田楽を、平成10年に復活させたもので、毎年10月中旬から下旬に行われます。

〈以下は広告スペースです〉

書籍の在庫管理・ピッキング・梱包



スピーディーかつきめ細やかな対応で、お客様の様々なお要望にお応えいたします。

仏教書・美術書・福祉・塾教材・学参書・哲学書等

TBS 株式会社
トータルBOOKサポートセンター

TEL.0774-21-8139 宇治市横島町一ノ坪26
https://t-b-s-c.co.jp

しょうぼうじ えいたいくようごうしば
曹洞宗 正法寺 永代供養合祀墓

永代供養納骨
合祀納骨

「個人でお墓を持ってない」
「お墓を守っていくことが出来ない」
「墓じまいを検討しているが供養は続けたい」
など
どうぞお気軽にお問合せください

個別墓地分譲も受付けております

TEL 0774-21-3420



京都府宇治市神明宮北55
(バス停「神明」より徒歩1分)



10月
第1日曜日

宇治茶まつり

栄西禅師、明恵上人、千利休の3人の茶祖の遺徳をしのび、毎年10月初旬に宇治橋周辺で行われる祭りです。豊臣秀吉が宇治橋三の間から茶の水を汲み上げた故事にちなみ「名水汲み上げの儀」が行われ、興聖寺で茶壺口切りの儀などが行われます。

〈以下は広告スペースです〉

11月5日

県神社献茶祭

茶壺の中でひと夏寝かせたその年の新茶を石臼でひいて抹茶に仕上げます。茶業等の発展を祈願し、点てた抹茶を奉納する神事です。



宇治川マラソン大会

世界文化遺産の「平等院」や「宇治上神社」、また源氏物語の「宇治十帖」ゆかりの地や風光明媚な宇治川畔など、お茶と歴史に育まれた街並みを楽しみながら走ることが出来ます。

宇治の街を
走りながら
眺めよう!



2月
下旬



※掲載された情報は、社会情勢の変動等により変更される場合がありますのであらかじめご了承ください。

株式会社 下岡建設
SIMOOKA CORPORATION, INC.

〒611-0013 京都府宇治市菟道中筋14-7
TEL.0774-23-1212 FAX.0774-20-4802

CEC
Cosmo Engineering Co.,LTD

測量・設計・調査

コスモエンジニアリング 株式会社
TEL・FAX 0774-20-0696
〒611-0021 宇治市宇治壱番120番地1
宇治共栄ビル401号
E-mail: cosmo-e@blue.plala.or.jp



Uji city life guidebook

総合建築請負業

**株式会社
平尾工務店**

京都府知事許可(般-1)第32847号

〒611-0013 宇治市菟道車田51-31
TEL・FAX (0774) 51-7003
TEL・FAX (0774) 23-9365