

福祉有償運送事業更新登録申請要件確認表

社会福祉法人同協会 福祉有償運送どうほうの家 (令和4年8月22日提出現在)

項目	確認内容	確認書類	様式	資料	審査	特記事項 その他
1. 更新申請 に関する事	更新申請書	自家用有償旅客運送更新申請書	国・様式第2-2号	資料2-1	<input checked="" type="checkbox"/>	
	現在事業登録がされていること	自家用有償旅客運送者登録証	写し	資料2-1	<input checked="" type="checkbox"/>	
2. 運行主体 に関する事	社会福祉法人 同協会 (福祉有償運送 どうほうの家)	事業者の定款等	任意様式	事務局確認	<input checked="" type="checkbox"/>	写し提出
		登録事項証明書	写し	事務局確認	<input checked="" type="checkbox"/>	
	道路運送法第79条の4の条件に 非該当であること	役員名簿	任意様式	事務局確認	<input checked="" type="checkbox"/>	15名
		宣誓書	国・様式第3号	資料2-2	<input checked="" type="checkbox"/>	
3. 車両に関する事	使用する車両が確保できている こと	自動車の提供と使用に関する契約書	協議会・参考様式	事務局確認	<input checked="" type="checkbox"/>	全車法人名義
		自動車検査証	写し	事務局確認	<input checked="" type="checkbox"/>	・キャラバン(車いす) ×2台 ・ハイエース(車いす) ・ヴェルファイア
	損害賠償措置(任意保険の加入の 有無)が整っていること	車両の任意保険証	写し	事務局確認	<input checked="" type="checkbox"/>	全車同保険内容
		保険証の写しがない場合、保険に加入 する計画があることを証する宣誓書	国・様式第8号	不要	—	・対人：無制限 ・対物：無制限 (人身傷害保険あり)
4. 運行体制 に関する事	運転資格の有無	運転者等就任承諾書兼就任予定運転 者名簿	国・様式第4号	事務局確認	<input checked="" type="checkbox"/>	7名
		運転者全員の運転免許書	両面写し	事務局確認	<input checked="" type="checkbox"/>	全員分有
		運転者講習会修了を証する書類	写し	事務局確認	<input checked="" type="checkbox"/>	全員受講済
	運行管理体制が整っていること	運行管理の責任者就任承諾書	国・様式第6号	事務局確認	<input checked="" type="checkbox"/>	1名 本人承諾有
		運行管理体制等を記載した書類	国・様式第7号	資料2-3	<input checked="" type="checkbox"/>	
		安全運転管理者の要件を備える者	任意様式	不要	—	車両4台のため不要
		整備管理の責任者就任状況	国・様式第6号	資料2-3	<input checked="" type="checkbox"/>	
運行管理マニュアル(作成は任意)	協議会・参考様式	資料2-3	<input checked="" type="checkbox"/>			
5. 運送対象(利用者) に関する事	運送の発着地のどちらかが市内 かつ市内在住で会員登録されて いる移動制約者であること	旅客の名簿	国・参考様式第8号	事務局確認	<input checked="" type="checkbox"/>	障害者支援事業利用者証 等で確認済 会員10名
		身体状況等、態様ごとの会員数	国・参考様式第8号	資料2-4	<input checked="" type="checkbox"/>	
6. 運送の対価 に関する事	実費の範囲内であり、営利を目的 としない妥当な運賃	運行料金表 (タクシー料金との比較・事務局作成)	任意様式	資料2-5	<input checked="" type="checkbox"/>	
7. 事故の有無	登録期間中に起きた事故	事故の記録	国・参考様式第7号	資料2-6	<input checked="" type="checkbox"/>	事故なし
8. 苦情の有無	登録期間中に寄せられた苦情	苦情処理簿	国・参考様式第7号	資料2-7	<input checked="" type="checkbox"/>	苦情なし

1.更新申請に関すること

令和4年 8月22日

近畿運輸局京都運輸支局長 殿

名 称	社会福祉法人 同胞会
住 所	京都府宇治市伊勢田町 毛語 144-1
代表者の氏名	大賀 幸一

自家用有償旅客運送の更新登録の申請

このたび、自家用有償旅客運送の有効期間の更新を行いたいので、道路運送法第79条の6及び同法施行規則第51条の10の規定に基づき、下記のとおり申請します。

記

1. 名称、住所、代表者の氏名
社会福祉法人 同胞会（福祉有償運送 どうほうの家）
京都府宇治市伊勢田町毛語 144-1
理事長 大賀 幸一
2. 登録番号
近京福第 59 号
3. 自家用有償旅客運送の種別
福祉有償運送

4. 運送の区域

運送の区域	備 考
宇治市	

5. 事務所の名称及び位置

事務所の名称	位 置
社会福祉法人同胞会 福祉有償運送 どうほうの家	京都府宇治市伊勢田町毛語 144-1

6. 事務所ごとに配置する自家用有償旅客運送自動車の数及びその種類ごとの数

事務所の名称	所有区分	寝台車 (軽)	車いす車 (軽)	兼用車 (軽)	回転シート車 (軽)	セダン等 (軽)	合計 (軽)
	所有	()	3 ()	()	()	1 ()	4 ()
	持込	() ※ ()	() ※ ()	() ※ ()	() ※ ()	() ※ ()	() ※ ()
	合計	()	3 ()	()	()	1 ()	4 ()

軽自動車については、() 内に内数で記載すること

事業用自動車については、※欄に記入すること

7. 運送しようとする旅客の範囲

<input type="radio"/>	イ 身体障害者福祉法第4条に規定する身体障害者
<input type="radio"/>	ロ 精神保健及び精神障害者福祉に関する法律第5条に規定する精神障害者
<input type="radio"/>	ハ 障害者の雇用の促進等に関する法律第2条第4号に規定する知的障害者
<input type="radio"/>	ニ 介護保険法第19条第1項に規定する要介護認定を受けている者
<input type="radio"/>	ホ 介護保険法第19条第2項に規定する要支援認定を受けている者
<input type="radio"/>	ヘ 介護保険法施行規則第140条の62の4第2号の基準（基本チェックリスト）に該当する者
<input type="radio"/>	ト その他肢体不自由、内部障害、知的障害、精神障害その他の障害を有する者

行うものに○を付すものとする。

8. 運送の区域ごとの対価の額

(必要に応じ関係資料を添付のこと)

9. (事業者協力型自家用有償旅客運送の場合) 協力事業者の氏名又は名称及び住所

10. 添付書類

- (1) 定款又は寄付行為、登記事項証明書、役員名簿
- (2) 法第79条の4第1～4号に該当しない旨を証する書類
- (3) 地域公共交通会議等において協議が調ったことを証する書類
- (4) 自家用有償旅客運送自動車についての使用権原を証する書類
- (5) 運転者が必要な要件を備えていることを証する書類
- (6) 運行管理の責任者及び運行管理の体制を記載した書類
- (7) 整備管理の責任者及び整備管理の体制を記載した書類
- (8) 事故発生時の対応に係る責任者及び連絡体制を記載した書類
- (9) 自家用有償旅客運送自動車の運行により生じた旅客その他の生命、身体又は財産の損害を賠償するための措置を講じていることを証する書類
- (10) 運送しようとする旅客の名簿

自家用有償旅客運送者登録証

道路運送法第79条の3の規定に基づき、下記のとおり自家用有償旅客運送者として登録を行ったことを証する。

記

1. 登録番号

近京福第59号

2. 登録の有効期間

令和5年1月9日 まで

3. 名称、住所、代表者氏名

名 称: 社会福祉法人 同胞会
住 所: 京都府宇治市伊勢田町毛語144-1
代表者: 大賀 幸一

4. 自家用有償旅客運送の種別

福祉

5. 運送の区域

宇治市

令和2年1月10日

近畿運輸局京都運輸支局長 足利 剛



2.運行主体に関すること

近畿運輸局京都運輸支局長 殿

宣 誓 書

当法人における役員の全員が、道路運送法第79条の4第1項第1号から第4号までのいずれにも該当しないことを宣誓致します。

令和 4年 8月 22日

名 称 社会福祉法人 同胞会
(福祉有償運送 どうほうの家)
住 所 京都府宇治市伊勢田町毛語 144-1
代表者の氏名 理事長 大賀 幸一

4.運行体制に関すること

運送の主体（申請者名）	社会福祉法人同協会 福祉有償運送どうほうの家
-------------	------------------------

運行管理の体制等を記載した書類

事務所名（社会福祉法人同協会 福祉有償運送どうほうの家）

1. 運行管理・整備管理の体制

(ア) 運行管理の責任者の就任予定名簿

No	氏名	住所	資格の種類	委託	協力
1	■■■■■	■■■■■			
2					
3					

- 乗車定員11人以上の車両を配置する事務所及び乗車定員10人以下の車両を5両以上配置する事務所の運行管理の責任者にあつては、運行管理者資格証の写し又は施行規則第51条の17第2項各号のいずれかの要件を備えていることを証する書類を添付すること。
- 資格の種類には、法23条第1項の運行管理者、その他の別を記載するものとする。
- 運行を委託する場合は、受託者における運行管理の責任者を記載し、委託欄に○印を記載するものとする。
- 事業者協力型自家用有償旅客運送の場合は、協力事業者における運行管理者を記載し、協力欄に○印を記載するものとする。

(イ) 整備管理の責任者の就任予定名簿

No	氏名	住所	協力
1	■■■■■	■■■■■	
2			
3			

- 事業者協力型自家用有償旅客運送の場合は、受託者において選任した者を記載し、協力欄に○印を記載するものとする。

(ウ) 運行管理・整備管理に係る指揮命令系統

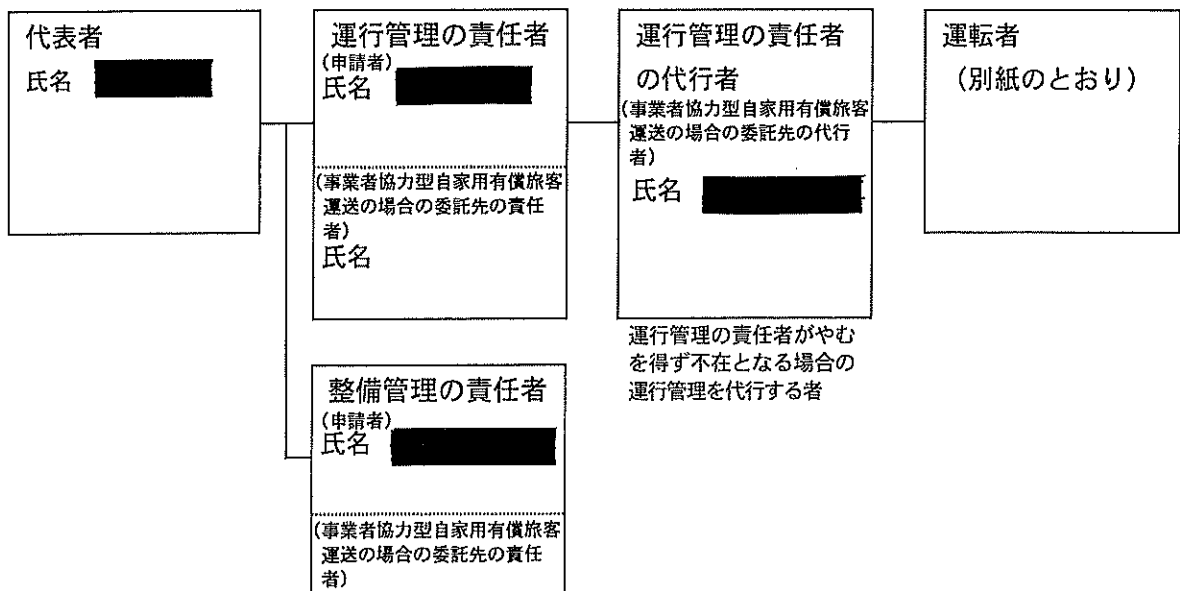

2. 事故処理連絡体制 氏名

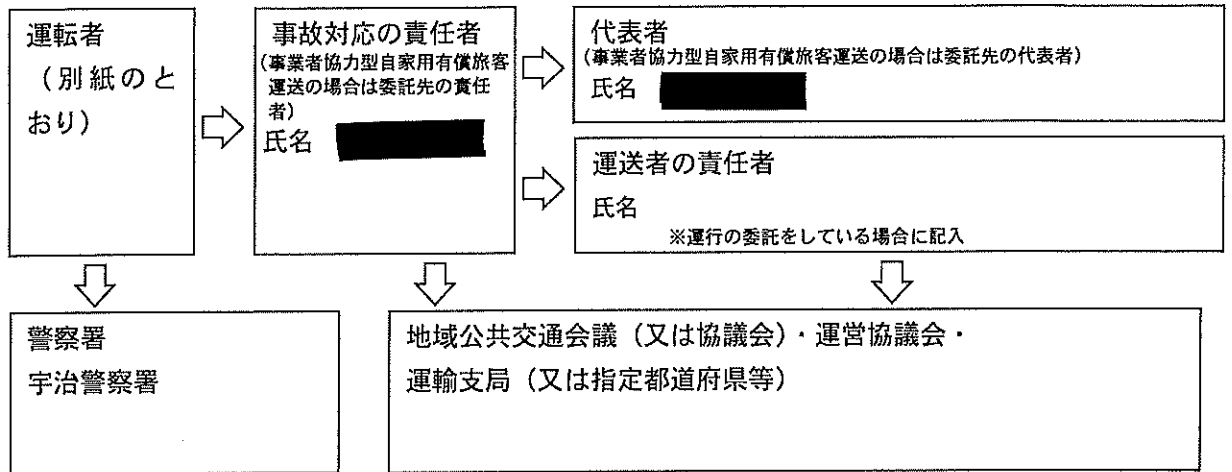

3. 苦情処理体制

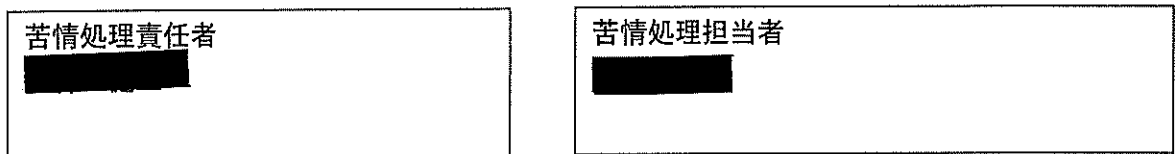

5. 運送対象に関すること

身体状況等、態様ごとの会員数

自家用有償旅客運送者の名称	社会福祉法人 同協会 福祉有償運送 どうぼうの家
---------------	-----------------------------

身体障害者	人 数	要介護認定者	人 数
6 級	6	要 介 護 1	0
5 級	0	要 介 護 2	0
4 級	0	要 介 護 3	0
3 級	2	要 介 護 4	0
2 級	0	要 介 護 5	0
1 級	0	合計	0
合計	8	要支援認定者	人 数
精神障害者	人 数	要 支 援 1	0
		要 支 援 2	0
		合計	0
		基本チェックリスト該当者	人 数
3 級	0	0	0
2 級	0		
1 級	1		
合計	1		
知的障害者	人 数	肢 体 不 自 由	0
		内 部 障 害	0
		知的障害（認定者を除く）	0
		精神障害（認定者を除く）	0
		そ の 他	0
合 計	1	合 計	0
総合計		10	

6. 運送の対価に関すること

有償運送運賃 料金表

※ 5kmまでは距離制運賃 ・ 5km以上は時間制運賃 となります。

距離制運賃	基本料金 + 1kmごと110円加算	合 計	添乗員1名
～2km	270 円 + 0 円	270 円	500 円
～3km	270 円 + 110 円	380 円	
～4km	270 円 + 220 円	490 円	
～5km	270 円 + 330 円	600 円	
時間制運賃	基本料金 + 5分ごと150円加算	合 計	添乗員1名
～15分	650 円 + 0 円	650 円	500 円
～20分	650 円 + 150 円	800 円	
～25分	650 円 + 300 円	950 円	
～30分	650 円 + 450 円	1,100 円	
～35分	650 円 + 600 円	1,250 円	1,000 円
～40分	650 円 + 750 円	1,400 円	
～45分	650 円 + 900 円	1,550 円	
～50分	650 円 + 1,050 円	1,700 円	
～55分	650 円 + 1,200 円	1,850 円	1,500 円
～60分	650 円 + 1,350 円	2,000 円	
～65分	650 円 + 1,500 円	2,150 円	
～70分	650 円 + 1,650 円	2,300 円	
～75分	650 円 + 1,800 円	2,450 円	2,000 円
～80分	650 円 + 1,950 円	2,600 円	
～85分	650 円 + 2,100 円	2,750 円	
～90分	650 円 + 2,250 円	2,900 円	
～95分	650 円 + 2,400 円	3,050 円	2,500 円
～100分	650 円 + 2,550 円	3,200 円	
～105分	650 円 + 2,700 円	3,350 円	
～110分	650 円 + 2,850 円	3,500 円	
～115分	650 円 + 3,000 円	3,650 円	2,000 円
～120分	650 円 + 3,150 円	3,800 円	
～125分	650 円 + 3,300 円	3,950 円	
～130分	650 円 + 3,450 円	4,100 円	

その他 料 金	待機時間	10分以上30分未満	400円
		30分以上60分まで	800円
	迎車料	宇治市内	300 円
		宇治市外	400 円

※出発地または到着地のどちらかが宇治市内でのご利用に限らせていただきます。

※待機時間は最長60分までとします。それ以上必要な場合はご相談ください。

※2名以上の同一目的地への貸送については人数割りで請求させていただきます。

※2名以上の同一目的地以外への貸送についてはお断りさせていただきます。

※駐車料金や高速などの通行料金は実費にてご負担いただきます。

※他の福祉サービスと併用される方は、別途契約が必要となる場合があります。ご相談ください。

※添乗員については必要な場合のみ加算となります。

※20kmを超える長距離は事前にご予約ください。

※その他、いつでもご相談ください。

福祉有償運送 どうほうの家

〒611-0042 京都府宇治市小倉町西山44-4

TEL(0774)20-4080 FAX(0774)20-2230

京都市域地区 運賃・料金 (自動認可運賃)

1. 特定大型車 (9人以上)

	初乗運賃(1.2km)	加算運賃	時間距離併用制
上限運賃	500 円	177m毎に 80 円加算	1 分 05 秒毎に 80 円加算
下限運賃	490 円	181m毎に 80 円加算	1 分 10 秒毎に 80 円加算

2. 大型車 (排気量 2ℓ (ハイブリッド自動車は 2.5ℓ) を超えるものであって乗車定員が 8 人以下)

	初乗運賃(1.2km)	加算運賃	時間距離併用制
上限運賃	480 円	197m毎に 80 円加算	1 分 15 秒毎に 80 円加算
下限運賃	470 円	201m毎に 80 円加算	1 分 15 秒毎に 80 円加算

3. 小型車 (上記 1,2 以外及び軽自動車)

	初乗運賃(1.2km)	加算運賃	時間距離併用制
上限運賃	460 円	252m毎に 80 円加算	1 分 35 秒毎に 80 円加算
下限運賃	450 円	258m毎に 80 円加算	1 分 35 秒毎に 80 円加算

7.事故の有無

作成年月日	令和 年 月 日
-------	----------

事故の記録

事務所名	
------	--

運転者の氏名	自動車登録番号	事故の発生日時	事故の当事者 (運転者を除く)
事故の発生場所			
事故の概要 (損害の程度、人身・物損の別、実車・回送の別等)			
事故の原因			
再発防止対策			

8. 苦情の有無

苦 情 処 理 簿

事務所名

受 付 者

申告者	申 告 者	
	住 所	
	連 絡 先	
(申告内容)		
(原因究明の結果)		処理担当者：
(苦情に対する弁明の内容)		処理担当者：
(改善措置)		処理担当者：