



広報

うじ



新型コロナワクチン追加(3回目)接種

《対象者》ワクチン2回目接種完了日から6カ月以上経過している18歳以上の人
令和3年10月24日までに2回目接種完了した人に、追加接種の接種券・「予約方法のご案内」をお送りしました。
今後、段階的に対象者へ接種券等をお送りします。

集団接種：市役所会場の
送迎を実施中(日曜日のみ)

5～11歳の新型コロナワクチン集団接種

4月9日より5～11歳の集団接種(市役所会場)を実施しています。対象者に接種券等をお送りしました。
時4月16日(土)・23日(土)、午後2時～5時半 所宇治市役所

●新型コロナウイルス感染症に関する情報は7ページに掲載(ワクチンに関する問い合わせ 他)
本誌「広報うじ」に掲載している情報は3月31日時点の情報です。最新の情報は、市ホームページで確認してください。



宇治市ゼロ・エネルギー・ハウス (ZEH) 普及促進事業費補助金

家庭からの温室効果ガスの排出削減を推進し、ネット・ゼロ・エネルギー・ハウス (ZEH) の普及を促進するため、市内に ZEH 住宅を新築・購入、既存住宅を改修した人に補助金を交付します。

《補助金額》30 万円

《対象者》次の全てを満たす人

- ◎市内に自らが所有する ZEH 戸建専用住宅に居住する人で、市税の滞納が無い人
- ◎国 (環境省) の「ZEH 支援事業」の補助金交付確定を、4 年 4 月 1 日～5 年 2 月 28 日に受けた人
- ※その他の条件については同課に問い合わせるか市ホームページを確認してください。

《申し込み》申請書・国 ZEH 補助金交付額確定通知書の写し等の必要書類を、5 年 3 月 10 日 (金) まで (必着) に、郵送か同課窓口へ。
 ※申込期限前でも、予算額に達した時点で終了します。



▲詳しくはこちら

ネット・ゼロ・エネルギー・ハウス (ZEH) って？

高い「断熱」性能をベースに、「省エネ」と「創エネ」により年間のエネルギー消費量の収支をゼロとすることを目指した住宅

「省エネ」…断熱性の高い壁や窓、高性能の省エネ機器等の導入により、住宅に必要なエネルギーを最小限にする。
 「創エネ」…太陽光発電などの再生可能エネルギー等の導入により、住宅に必要なエネルギーを創る。

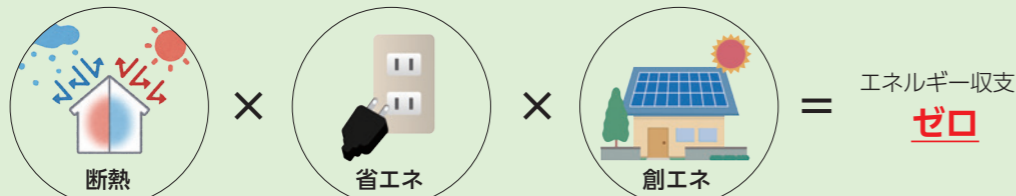

環境管理制度 認証登録支援事業費補助金

市内の事業者が、新たに「KES・環境マネジメントシステム・スタンダード」の審査登録を受けた場合、必要経費の一部を補助します。

KES・環境マネジメントシステム・スタンダードって？

Kyoto Environmental Management System Standard
 京都 環境マネジメントシステム スタンダード

京都から発信された「環境マネジメントシステム」の規格。環境に関する方針や目標等を自ら設定し、達成に向けて取り組んでいくための体制・手続き等を整備し、継続的に改善していく仕組み。



▲詳しくはこちら

《補助金額》上限 5 万 600 円 (対象経費 (※) の 2 分の 1)

(※) KES 新規取得に際してのコンサルタント料、KES 取得に際しての新規審査・登録料

《対象者》次の全てを満たす事業者 (個人事業主含む)

- ◎市内に事業所 (事務所) を有する事業者
- ◎過去に補助金の交付を受けていない事業者
- ※その他の条件については同課に問い合わせるか、市ホームページを確認してください。

《申し込み》申請書等を、5 年 3 月 31 日 (金) までに、郵送・Eメールか同課窓口へ。

※申込期限前でも、予算額に達した時点で終了します。



表紙の説明

01	02
03	04

宇治フォト

2月下旬から3月中旬までに行われたイベントや催しなどを写真でお伝えします。

- 01 3月1日、「令和3年度宇治市市制施行記念式典」を開催しました。市政功労者、地域社会貢献者、スポーツ賞・ジュニア文化賞受賞者の表彰及び感謝状の贈呈を行いました。
- 02 北京2022パラリンピックに、宇治市出身の原田紀香選手がアルペンスキー日本代表として出場し、女子回転(座位)で8位入賞されました。
- 03 宇治市長と宇治市議会議長の連名でロシアによるウクライナ軍事侵攻に抗議する声明をしました。世界の恒久平和への祈りを込め、市役所庁舎前の平和の鐘をウクライナの国旗カラーでライトアップしました。また、市役所を含む市内29か所の公共施設に救援金の募金箱を設置しています。
- 04 宇治市と株式会社セブン-イレブン・ジャパンの「地方創生に関する包括連携協定」締結式を行いました。観光振興や宇治茶、農業振興、環境保全等の取り組みを連携して進めます。

市の人口 [令和4年3月1日現在]

	数	前月比
世帯数	84,609世帯	-98世帯
人口	総数	183,129人 -203人
	男性	88,400人 -118人
	女性	94,729人 -85人

INDEX [もくじ]

- 04 ゴールデンウィークの業務案内
三世代近居住宅支援事業補助金 (空き家型) の募集
- 05 お茶摘みさん募集
市職員採用試験
- 06 市民総合体育大会が開幕
- 07 子宮頸がん予防ワクチン接種

「安全・安心に住み続けられるまち」を目指し 「市民と築くゼロカーボンのまち宣言」を行いました

近年、地球温暖化が原因と考えられる極端な気候変動の影響により、各地で猛暑、台風の大型化や集中豪雨など、自然災害は私たちの生命や暮らしを脅かすほど深刻な事態となっています。

こうした状況の中、国は2050年までに温室効果ガスの排出量を実質ゼロとすることを宣言しました。

宇治市でも、国際社会の一員として、また、「宇治の豊かな『歴史・文化』と『自然』を守り育て、将来にわたって安心して暮らせる『ふるさと宇治』」を築くため、「ゼロカーボンシティ」に向けて取り組むことを宣言しました。

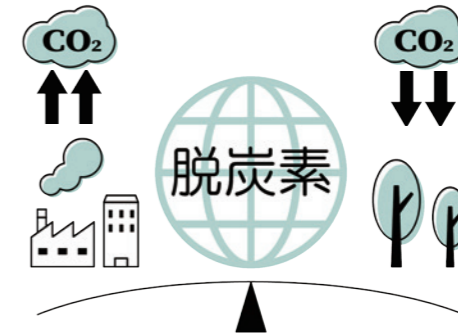

「ゼロカーボンシティ」の実現に向けて4月から開始している宇治市の取り組みを紹介します。

家庭向け自立型再生可能エネルギー導入事業費補助金

住宅におけるエネルギーの自立化を促進し、地球温暖化防止を図るために、住宅用太陽光発電・蓄電設備を同時に設置 (購入) する人に補助金を交付します。

《補助金額》	補助金額	
太陽光発電設備	最大出力値 × 1 万円 / 1kW	上限 4 万円 (設置費用の 2 分の 1 まで)
蓄電池	蓄電容量 × 2 万円 / 1kW	上限 12 万円 (設置費用の 2 分の 1 まで)



▲詳しくはこちら

《対象者》次の全てを満たす人

- ◎市内に自らが所有する戸建専用住宅に居住する人で、市税の滞納が無い人
- ◎自宅の敷地内に次に該当する住宅用太陽光発電・蓄電設備をこれから設置する人
 - ・4 年度中に購入、設置し、使用を開始するもの
 - ・展示や販売等 (住宅と一体的に販売する場合を含む) のために設置したものではないこと
 - ・景観法等の法令に適合していること
- ※その他の条件については同課に問い合わせるか、市ホームページを確認してください。

《申し込み》申請書・見積書等の写し・仕様書を、12 月 28 日 (水) まで (必着) に、郵送か同課窓口へ。
 ※申込期限前でも、予算額に達した時点で終了します。

※事業開始前に申し込んでください。
 事業開始後の申し込みは対象外となります。

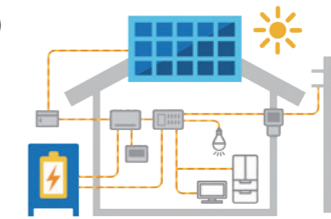



《期間》5月初旬から約1ヶ月間
募集チラシを農林茶業課窓口において
います。申し込み等の詳細はチラシに掲
載の各茶農家へ問い合わせして下さい。

市では1年に1度、この季節だけ一葉
一葉を手で丁寧に摘む方法により高級茶
が生産されます。
しかし、お茶摘みさんが年々減少し、
宇治の伝統的な茶摘みが継続出来るかど
うかが課題となっています。「宇治とい
えばお茶、お茶といえば宇治」と言われ
るほど、歴史と伝統のある宇治茶の振興
のために、皆さまのご協力をお待ちして
います。

『♪夏も近づく八十八夜♪』
有名な茶摘みの歌にも歌われているよ
うに、立春から数えて八十八日目にあた
る5月は茶摘みの季節です。

皆さまのご協力、お待ちしております お茶摘みさん募集

農林茶業課 ☎20・8723

ゴールドウィーク

GW(5月3日<火・祝>～5月5日<木・祝>)の業務案内

新型コロナウイルス感染症対策のため、急遽開館状況等が変更となる場合があります。利用前にホームページ等で確認してください。

施設	休業期間
市役所	5月3日～5日
行政サービスコーナー	5月3日～5日
ファミリー・サポート・センター	5月3日～5日
地域子育て支援基幹センター	5月3日～5日
東部・北部地域子育て支援センター、げんきひろば	5月3日～5日
ぶんきょうにこここルーム	5月3日～5日
りぼん、ぽけっと	5月3日～5日
ひあにしおぐら、toridori	5月3日～5日
西部地域子育て支援センター	5月3日～5日
南部地域子育て支援センター	5月3日～5日
総合福祉会館	5月3日～5日
各地域福祉センター	5月3日～5日
デイホーム	5月3日～5日
各地域包括支援センター	5月3日～5日
生涯学習センター	全日開館
中央・木幡・小倉・広野公民館	5月3日～5日
産業会館	全日開館
男女共同参画支援センター	5月3日～5日

施設	休業期間
コミュニティワークこはた館・うじ館	5月3日～5日
各図書館	全日開館
文化センター	全日開館
源氏物語ミュージアム	全日開館
歴史資料館	全日開館
東宇治・南宇治コミュニティセンター	全日開館
西小倉コミュニティセンター	5月3日～5日
榎島コミュニティセンター	5月4日・5日
菟道ふれあいセンター	全日開館
アクトパル宇治	全日開所
植物公園	全日開園
各市営自転車等駐車場	全日開設
お茶と宇治のまち歴史公園	全日開園(館)
お茶と宇治のまち交流館(茶づな)	全日開席
対鳳庵	全日開館
観光センター	全日開館
観光案内所(JR・京阪宇治駅前)	全日開館
観光案内所(近鉄大久保駅構内)	全日開館
山城総合運動公園	全日開園

《茶摘み》
市内の多くの茶園では、お茶
摘みさんが茶葉を手で摘む伝統
的な「手摘み」が行われています。
手で摘むことにより、新芽だ
けを摘むことが出来、機械刈り
に比べて古葉や枝の混入が格段
に少なくなりま
す。そのため、手
摘みによって摘み
取られた新芽のみ
を使って製造され
る「お茶」や「玉露
は、高級茶と呼ぶ
にふさわしいもの
となります。



《茶園》
主にてん茶(抹茶の原料)と
玉露を生産しており、新芽の時
期に日光を遮るために茶園に覆
いを施す「覆下(おおいした)
栽培」を行っています。
覆い方には、よしとわらによ
る伝統的な「本被覆」と化学
繊維資材の「寒冷紗」の2種類
があります。

宇治市のお茶の特徴って？

急病の診療

休日急病診療所 ☎0774-39-9430
応急的な診療を行うことを目的としています。受診の際は
健康保険証が必要です。

◆診療日…5月3日(火・祝)～5月5日(木・祝)
「内科・小児科」の診療は、下記のとおり当日電話予約制です。
当日予約専用電話番号 ☎0774-39-9376
※予約の受け入れ人数には限りがあり、受け付け出来ない場合があります。

	内科・小児科 (当日電話予約制)	歯科 (予約不要)
受付時間	午前9時～11時 午後1時～4時	午前9時半～11時半 午後1時～2時半
診察時間	午前10時～正午 午後1時～5時	午前10時～正午 午後1時～3時
診察場所	うじ安心館5階	うじ安心館5階

ごみ収集

☎まち美化推進課 ☎20-8762
ごみ収集は通常どおり行います。



市職員採用試験

☎人事課 ☎20-8703

募集職種	技師(土木)	技師(電気)	一般事務職
	※国籍は問いませんが、地方公務員法第16条の規定による欠格条項に該当する人は受験出来ません。		
受験資格	昭和58年4月2日～平成16年4月1日に生まれ、次のいずれかに該当する人 ◎学校教育法による高等学校、高等専門学校、もしくは大学で土木の専門課程を修得した人または採用日前日までに修得見込みの人 ◎下記のいずれかの資格を有する人 土木施工管理技士(1級)、土木施工管理技士(2級)、RCCM、技術士、技術士補、測量士	昭和63年4月2日～平成16年4月1日に生まれ、次のいずれかに該当する人 ◎電気主任技術者(第1種～3種を問わない)の資格を有する人 ◎学校教育法による高等学校、高等専門学校、もしくは大学で電気の専門課程を修得した人または採用日前日までに修得見込みの人	平成4年4月2日～平成16年4月1日に生まれ、学歴は問わないが学校教育法による高等学校卒業程度の学力を有する人
採用予定者数	若干名		
第1次試験	5月29日(日)		6月4日(土)、5日(日)のいずれか ※5月中旬に実施日時等を通知します。
採用予定日	5年4月1日(土) ※最終合格者と調整し、採用予定日より早く採用する場合があります。		



☎5月6日(金)午後5時までに、実施要項を確認のうえ、宇治市職員採用試験のインターネット専用ページから申し込んでください。※実施要項は、市ホームページから印刷も出来ます。



◆京都府の小児救急医療体制
宇治徳洲会病院 宇治市榎島町石橋145
☎0774-20-1111
京都田辺中央病院 京田辺市田辺中央6丁目1-6
☎0774-63-1111
◆小児救急医療機関
京都きつ川病院 城陽市平川西六反26-1
☎0774-54-1111
※上記連絡先に受付時間等を確認のうえ、受診してください。

	補助対象経費	補助額
住宅リフォーム	100万円以上のものが対象。老朽化した設備の更新等のみを目的とした経費は対象外。	補助対象経費の2分の1(最大100万円)に加え、25万円
住宅購入	仲介手数料に要する経費(40万円以上のものが対象)	補助対象経費の2分の1(最大40万円)に加え、10万円
住宅賃借	仲介手数料に要する経費	補助対象経費の2分の1(最大5万円)に加え、1万円

※補助件数は各2件(先着順)
☎所定の申請書を、4月22日(金)午前9時から、同窓窓口へ。※申請書は市ホームページから印刷も出来ます。

☎住居課空き家対策係 ☎21・0418
宇治市内の空き家を活用し、市外在住の子育て世帯が、転入を伴い新たに三世帯で近居をする場合に、住宅にリフォーム等に要する経費の一部を補助します。
《補助対象住宅》次の全てを満たすもの
◎市内の住宅
◎三世帯近居のための住宅
◎申請時においておおむね1年間以上居住者がいない住宅
《補助対象者》次の全てを満たすもの
◎市内で新たに三世帯近居を行う世帯の構成員であること(申請時に子育て世帯が市外に住民票を置いていること)◎子の親権者の年収の合計が70万円未満であること◎三世帯近居を行う世帯の構成員全員が市税及び府税を滞納していないこと等
☎申請書を、4月22日(金)午前9時から、同窓窓口へ。※申請書は市ホームページから印刷も出来ます。

三世帯近居住宅支援事業補助金(空き家型)の募集



宇治市民のスポーツの祭典

「市民総合体育大会」が開幕

問文化スポーツ課 ☎20-8759

第56回市民総合体育大会総合開会式 時5月8日(日)午前8時50分～ 所府立山城総合運動公園(太陽が丘)

競技日程は次のとおりです。

※参加資格について、種目ごとに異なるため必ず問い合わせ先に確認してください。掲載後に内容が変更される場合があります。

競技種目・開催日	参加料	申込先・参加資格等の問い合わせ先
ソフトボール 5/8(日)～7/17(日)	一般=9000円 登録=7000円 小・中学生=無料	問小林さん ☎090-8216-4250へ
卓球 少女の部(個人)=5/29(日) 少年の部(個人)=6/5(日)	200円	申5/12(木)までに仲田さん ☎080-1453-4095へ 郵送は〒611-0042宇治市小倉町天王2まで。 問仲田さん、山田さん ☎090-6241-7168へ
バドミントン 一般(複)=7/3(日) 一般(単・混合複)=8/7(日) 一般(団体)=9/4(日) ジュニア(団体3年・個人2年)=6/5(日) ジュニア(団体2年・個人3年)=7/10(日) ジュニア(1年単)=9/19(祝)	一般(団体)=3000円 一般(複)=1500円 一般(単)=1000円 高校生=一般各部門の半額 ジュニア(中学生)=400円	問一般=各申込期限までに田島さん ☎090-8796-4771 FAX 39-7329へ ・複 6/10(金)まで ・単・混合複 7/15(金)まで ・団体 8/5(金)まで ジュニア(中学生)=安田さんへ
歩こう会 5/8(日)	会員以外は300円	申当日受付 問泉田さん ☎33-2145へ
弓道 遠的=6/26(日) 近的=11/13(日)	一般=400円 大学生=300円 高校生=200円	問遠的=5/20(金)～6/10(金)、近的=9/20(火)～10/10(祝)に、堀田さん ☎090-5152-5866へ
剣道 11/20(日)	一般=1000円 高校・大学生=500円 団体=1チーム5000円	問9月中旬～10月中旬に白杉さん ☎090-4497-3335へ
空手道 9/11(日)	個人=1000円(一種目) 団体=1000円	問7/1(金)～7/24(日)に桑田さん ☎090-7109-5069へ
柔道 10/30(日)	無料	問10/1(土)～10/20(木)に大槻さん ☎21-8817へ
バスケットボール 一般=11/13(日) 高校生=11/23(祝) 中学生=8/21(日)、8/27(土) 小学生=11/20(日)	一般=8000円 (登録料3000円含む) 高校生以下=無料	問一般=9/19(祝)～10/21(金)に協会担当者 ☎090-5061-6953)、高校生=9/26(月)～10/28(金)に本田さん、中学生=6/27(月)～7/29(金)に中路さん、小学生=9/26(月)～10/28(金)に松本さんへ
少林寺拳法 10/30(日)	無料	問5/8(日)～10/15(土)に三井さん ☎23-2238 京都翔英高校内へ
グラウンド・ゴルフ 5/22(日)	500円	問4/10(日)～5/12(木)に高嶋さん ☎FAX 44-8572へ
ゴルフ 7/4(月)～7/6(水)	ビジター=11000円 メンバー=9500円 ※初参加者は入会金1000円加算	申5/6(金)～6/20(月)に、宇治カントリークラブ、日清都カントリークラブへ 問宇治市ゴルフ協会事務局 小山さん ☎090-3677-1473 FAX 21-6552へ 定先各70名
ボウリング 7/10(日)	一般=1500円 学生=1000円	問6/6(月)～6/30(木)に、キョーイチボウル宇治 ☎22-5524)、ラピュタボウル宇治東 ☎31-2570)、山本さん ☎090-9044-3623)へ 定先50名
インドアホッケー 2/5(日)	1チーム5000円	問1/7(土)～2/12(日)に原田さん ☎kyoto.yamashiro.hockey@gmail.com)へ
少年剣道 7/24(日)	小・中学生500円	問5/23(月)～6/5(日)に、加納さん ☎090-9706-2765)へ
ダンススポーツ 11/6(日)	無料	問9/1(木)～10/16(日)に、森永さん ☎080-1410-5863)、大会事務局(FAX 44-8668)へ

※その他の種目につきましては、市政だより3月15日号に掲載しています。

子宮頸がん予防ワクチン接種

問健康づくり推進課 ☎22・3141(代表)

ワクチン接種の積極的な勧奨の差し控えが終了したことを受け、これまでの定期接種対象者に加えて、接種機会を逃した人も「キャッチアップ接種」として接種出来ます。

これまでに1度も接種したことのない人には、個別通知を予定しています(小学6年生を除く)。有効性と接種による副反応が起こるリスクを理解した上で、かかりつけ医と相談して接種してください。

●定期接種対象年齢

小学6年生～高校1年生相当の女子
※標準的接種年齢(国が接種を奨める望ましい年齢)＝中学1年生
●キャッチアップ接種対象年齢
平成9年度～平成17年度生まれの女性

●接種期間

通年

●実施場所

予防接種協力医療機関
※協力医療機関は市ホームページを確認してください。
※協力医療機関以外の接種は、事前申請が必要です。

●費用

無料

※詳細は、市ホームページを確認してください。



本誌「広報うじ」に掲載している情報は3月31日時点の情報です。最新の情報は、市ホームページで確認してください。

新型コロナウイルス感染症対策

市では、市民の皆さんの生命と健康・安全を守ることを第一に、感染対策と社会経済活動の両立に向け、引き続き国や京都府と連携し全力をあげて取り組んでいきます。市民の皆さんのご理解とご協力をお願いします。

問新型コロナウイルス感染症対策本部 ☎22-3141

住民税非課税世帯等に対する臨時特別給付金

問市臨時特別給付金専用コールセンター ☎0120-238-778(フリーダイヤル)

《受付時間》午前9時～午後5時(土・日曜日、祝日を除く)

給付金の対象と見込まれる世帯に対して、市から『確認書』を送付しました。未提出の場合は、『確認書』の返送期日を確認し、手続きしてください。 ※提出期限は市の発送から3カ月です。

ワクチンに関する問い合わせ

●市新型コロナワクチン接種コールセンター

☎0570-085-567(聴覚障害等で電話での問い合わせが困難な場合は、FAX 39-9418 ☎corona@city.uji.kyoto.jp)

《受付時間》午前9時～午後5時(土・日曜日、祝日を除く) 《相談内容》ワクチン接種の予約に関することや接種券の紛失等

※メールやファクスでの問い合わせは、時間差が生じる可能性があります。

発熱等の症状のある人の相談

息苦しさや強いだるさ、高熱などの強い症状がある場合はすぐに、発熱や咳など比較的軽い風邪の症状が4日以上続く場合は必ず、相談してください。医療機関を直接受診せず、まずかかりつけ医に電話相談してください。かかりつけ医を持たない場合や休日・夜間は、きょうと新型コロナ医療相談センターに相談してください。

※高齢者や呼吸器疾患等の基礎疾患がある人等は、発熱や咳などの比較的軽い風邪の症状があれば、すぐに相談してください。

●きょうと新型コロナ医療相談センター

☎075-414-5487 FAX 075-414-5990 ☎coronasoudan@pref.kyoto.lg.jp 《受付時間》365日24時間

※メールやファクスでの問い合わせは、時間差が生じる可能性があります。

●予防方法等に関すること

市健康づくり推進課 ☎20-8793 FAX 21-0406 《受付時間》午前8時半～午後5時15分(土・日曜日、祝日を除く)

●後遺症に関すること

■きょうと新型コロナ後遺症相談ダイヤル ☎075-414-5338 《受付時間》365日24時間

総合案内窓口と支援等のしおり

●総合案内窓口

生活・経済面等での支援について、相談窓口や担当課を案内しています。

《場所》うじ安心館3階(危機管理室内)

《受付時間》平日 午前9時～午後5時

●支援等のしおり

各種支援策一覧をとりまとめたしおりを配布しています。

《配布場所》総合案内窓口及び市役所各課窓口

※市ホームページから印刷も出来ます。

※音声版を市ホームページに掲載しています。

知的障害、精神障害のある人を対象とした会計年度任用職員（アルバイト職員）の募集

関人事課
詳しくは、実施要項を確認してください。
《仕事内容》庁舎内の軽作業、データ入力・テープ起こし作業 《任用期間》5月9日（月）～9月30日（金）（更新あり） 《勤務場所》市役所等 《勤務時間》午前9時～午後3時半（途中休憩時間60分） 《勤務日》週4日（水曜日を除く平日） 《賃金》時間額980円（通勤手当支給あり） 《選考方法》4月27日（水）に個人面接（実技試験含む）を実施 ①実施要項に記載されている提出書類を、4月13日（水）～22日（金）（必着）に、郵送か同課窓口へ。実施要項等は市ホームページから印刷も出来ます。

情報BOX

開催状況は、各記事に掲載の問い合わせ先に確認をお願いします。参加する場合は、体温測定等の健康チェックやマスク着用等の徹底をお願いします。

健康・福祉

社会福祉協議会

同協議会（〒611・0021 宇治琵琶45）
☎22・56500 FAX22・56541

税・年金・保険

4月から年金手帳が基礎年金番号通知書に変更

4月以降、対象となる人に基礎年金番号通知書を発行します。
◎新たに年金制度に加入する人◎年金

コミュニティワークはた館

同館（〒611・0002 木幡河原3・12）
☎39・91999 FAX39・92000
inkenkaihatsu@city.uji.kyoto.jp

●健やかからだ講座

4月26日（火）午前10時～正午 定先15人
①因果ごもり老化を防ぐ部屋トレ（重心動揺アスト） ②華学和博さん（健康運動指導士） ③お茶、タオル ④4月18日（月）午前9時から、電話で、同館へ。

●チャレンジジッキング（実習・実食なし）

5月17日（火）午前10時半～正午 定抽5人
①鯛めし、ごま豆腐のすまし汁の実演 ②松野陽さん（大阪成蹊短期大学教授） ③エプロン、三角巾 ④チャレンジジッキング申込・氏名・住所・電話（ファクス）番号を、4月28日（木）（必着）までに、郵送・ファクス・Eメールか同館窓口へ。

文化・芸術・歴史

動画撮影・編集講座

市では文化芸術活動の継続を支援するため、市内で文化芸術活動をしている人から応募のあった動画作品を、YouTube「宇治市文化芸術活動おうえんチャンネル」で配信しています。スマートフォン等で出来る動画撮影・編集の方法を講座で学び、動画を応募してみませんか。
時内◎初級基礎編 6月12日（日）・19日

手帳の紛失等により再発行を希望する人 ※既に年金手帳を持っている人には、同通知書の発行は行いません。引き続き、年金手帳を大切に保管してください。

生涯学習・スポーツ

中央公民館

●子どもの遊び場「子ども木工あそび」
5月14日（土）◎午前9時半～◎午前10時半 ①市内在住の幼児～小学生（小学校低学年までは保護者要同伴） 定先各6人 ②ウツティメイト宇治の皆さん ③4月19日（火）午前10時～5月13日（金）に、電話か同館窓口（☎39・92588）へ（空きがあれば当日申し込み可）。

小倉公民館

《共通》4月18日（月）から、電話か同館窓口（☎39・9274）へ。
●おぐらジッキングクラブ
5月21日（土）、7月2日（土）、10月15日（土）、12月10日（土）、5年2月18日（土）いずれも午前10時～正午 ①市内在住で、全回参加出来る小学生 定先20人 ②同館サークル「うじ食育ボランティアこべい」と「こ」の皆さん ③各回20円 ④特工

●親子農業体験教室

5月14日（土）午前10時～正午 ①市内在住の小学生と保護者で、水やり・草取り等の手入れが出来る人 定先18人 ②20円 ③飲み物

源氏物語ミュージアム

〒611・0021 宇治東内45・26
☎39・93300 FAX39・93301

《共通》申請座名・氏名（ふりがな）・住所・電話番号を、往復はがき・Eメールで、各申込期限まで（必着）に、同ミュージアム（☎kozamuseum@city.uji.kyoto.jp）へ。1講座1人まで。各申込方法での重複応募不可。

連続講座 源氏物語 線乱

ーとき・とんぼ・つよはー
第1回「源氏物語」の女性たち
桐壺更衣を読む

『源氏物語』にはたくさんの女性が登場しますが、その中で最初に登場するのが桐壺更衣。桐壺帝の後宮で寵愛を受け、光源氏を産んだ女性ですが、若くして亡くなりました。桐壺更衣について徹底的に分析します。

5月26日（木）午後2時～3時半（受け付けは午後1時半～） ①生涯学習センター 定抽80人 ②吉海直人さん（同志社女子大学特任教授） ③600円 ④4月30日（土）まで（必着）

超！入門講座

宇治で源氏物語を読むために
夏の巻
6月8日（水）、7月13日（水）、8月10日（水）いずれも午前9時45分～正午受け付けは午前9時15分～ ①源氏物語ミュージアム 定抽40人 ②市職員（学芸員） ③600円 ④5月20日（金）まで（必着）

ニュースポーツひろば（要事前申込）

時所◎西宇治体育館 5月20日（金）・27日（金）午後7時半～9時◎黄檗体育館 5月21日（土）・28日（土）午前10時～正午 ①市内在住・在勤・在学の人 定先30人程度（種目ごとに定員あり） ②インシオートテニス、ファミリーバドミントン、ラージボール卓球 ③運動出来る服装、体育館シューズ ④午前中実施分のみ保育あり（就学前まで） ⑤実施日前週の月曜日～直前火曜日に、市ホームページの専用フォームへ。 ⑥文化スポーツ課

古武術だ！

中高年のための全身運動
5月23日（月）午前10時～11時半 ①黄檗体育館 ②18歳以上の人 定先40人 ③高橋佳三さん（びわこ成蹊スポーツ大学教授） ④900円 ⑤4月16日（土）～当日開催時間に、電話で同館（☎39・9249）へ。

生涯学習センター

〒611・0021 宇治琵琶45・14
☎39・95000 FAX39・95001
shogaiyakushu@city.uji.kyoto.jp

ミニ講習会「パソコンと専用アプリを使ったお絵描きの体験」

4月26日（火）～5月1日（日）にパソコン画作品展を開催します。展示期間中に、専用アプリを使用して、パソコン画の実習体験を行います。
4月28日（木）◎午前10時半～正午◎午

宇治市役所 ☎22-3141（代表） FAX20-8779 〒611-8501（宇治琵琶33）※誌面上の本市の市外局番（0774）の表記は省略しています。 ①気象警報発表時などには、掲載している催しが急きょ中止になる場合があります。 ②各催しの会場への来場には、公共交通機関をご利用ください。

記号の説明 時=日時 所=場所 対=対象 定=定員 抽=締め切り後抽選 先=先着で受け付け 内=内容 講=講師 費=参加費・受講料 持=持ち物 他=その他 申=申込方法 問=問い合わせ先 ※次の場合は記載していません（対）だれでも（定）なし（費）無料（申）不要

安全・安心

危険物取扱者試験 予備講習会

5月13日（金）午前9時15分～午後4時45分 ①生涯学習センター 定先24人
②乙種第4類 ③◎府危険物安全協会連合会員とその従業員、学生 ④5千円◎その他 ⑤7千円 ⑥5月12日（木）まで（必着）に、郵送か市防火安全協会事務局（〒611・0021 宇治下居13・2）予防課内 ☎39・94002 窓口へ。郵送の場合は、現金書留で返信用封筒を要同封。窓口の場合は当日開催時まで受け付け。

人権・平和

後1時半～3時 定先各5人 ①パソコン画で遊ぼうの皆さん ②ノートパソコン（OSはWindows8以降に限る）③マウス、筆記用具、所持者のみペンタブレット・USBメモリ等記憶メディア ④4月18日（月）～25日（月）に、電話か同センター窓口へ。

5月13日（金）午前9時15分～午後4時45分 ①生涯学習センター 定先24人
②乙種第4類 ③◎府危険物安全協会連合会員とその従業員、学生 ④5千円◎その他 ⑤7千円 ⑥5月12日（木）まで（必着）に、郵送か市防火安全協会事務局（〒611・0021 宇治下居13・2）予防課内 ☎39・94002 窓口へ。郵送の場合は、現金書留で返信用封筒を要同封。窓口の場合は当日開催時まで受け付け。

5月13日（金）午前9時15分～午後4時45分 ①生涯学習センター 定先24人
②乙種第4類 ③◎府危険物安全協会連合会員とその従業員、学生 ④5千円◎その他 ⑤7千円 ⑥5月12日（木）まで（必着）に、郵送か市防火安全協会事務局（〒611・0021 宇治下居13・2）予防課内 ☎39・94002 窓口へ。郵送の場合は、現金書留で返信用封筒を要同封。窓口の場合は当日開催時まで受け付け。

企画展

なんともいってもお茶は宇治

—宇治はよいとこ 北西晴れて—

新緑の宇治は、茶摘みの季節。歴史資料館の企画展と合わせ、宇治茶の歴史や製法などについて紹介します。

時 4月27日(水)～7月10日(日)午前9時～午後5時
料 ◎大人 600円 ◎小人 300円 《休館日》月曜日



歴史資料館

〒611-0023 折居台1-1
☎39-92260 FAX 39-92261

企画展

国登録有形民俗文化財登録記念

宇治茶の生産・販売用具

歴史資料館が収蔵する「製茶に関する道具類」が、国登録有形民俗文化財「宇治茶の生産・販売用具」として登録されたことを記念し、宇治茶の歴史や製法について紹介します。



時 4月16日(土)～6月19日(日)午前9時～午後5時
《休館日》月曜日※4月29日

4日(祝)から、電話か同館窓口へ。

西宇治図書館

同館 ☎39-92226

子ども読書の日記念行事

「おはなしおはなしランドロードン」
4月23日は「子ども読書の日」です。「大型絵本」や「パネルシアター」などの楽しい「おはなし会」を行います。

時 5月12日(木)午後3時～3時45分 所 西小倉地域福祉センター 対概ね3歳～小学生と保護者 定先25人 申4月15日(金)午前9時から、電話か同館窓口へ。

文化センター

〒611-0023 折居台1-1
☎39-92333 FAX 39-92299

宇治セレクトシネマ

「梅切らぬバカ」

時 5月28日(土)◎午前10時半～(開場は午前10時) ◎午後2時(開場は午後1時半) 所 同センター大ホール 定650人 料◎前売券 800円 ◎当日券 1千円(全席自由) 申4月15日(金)から、同センターでチケット販売、京都映画センター ☎075-256-1707 で予約受付開始。



©2021「梅切らぬバカ」フィルムプロジェクト

(祝)、5月3日(祝)～5日(祝)は臨時開館

図書館

中央図書館 〒611-0023 折居台1-1
☎39-92566 FAX 39-92577

5月の休館日

2日(月)・6日(金)・9日(月)・10日(火)・11日(水)・16日(月)・23日(月)・26日(木)・30日(月)

図書館おすすめの本

さばの缶づめ、宇宙へいく
鯖街道を宇宙へつなげた高校生たち

小坂康之、林公代/著
イースト・プレス

宇宙飛行士、野口聡一氏の一番楽しみな宇宙食の一つは、高校生が開発したさば缶でした。JAXA(宇宙航空研究開発機構)の正式認証や学校存続の危機など幾多の困難を乗り越え、いかにして宇宙食を開発することが出来たのか。教師と生徒の10年以上に及ぶ挑戦を描いたドキュメンタリーです。



5月のおはなし会

時◎1日(日) 中央図書館◎8日(日) 東宇治図書館◎18日(水) 西宇治図書館
いずれも午後3時半～4時 対幼児～内手あそび、読み聞かせ、紙芝居等

5月のおはなしのへや

時◎7日(土)午後3時半～4時 西宇治図書館◎21日(土)午後3時半～4時 中央図書館◎28日(土)午前11時～11時半 東宇治図書館 対「おはなし」は「まてば」の皆さんによる素話

消費者月間図書展示

中央・東宇治・西宇治図書館で、消費生活等に関する図書展示「18歳から大人に」を行います。図書館と消費生活センターのコラボ企画です。

時5月17日(火)～29日(日)※休館日を除く

東宇治図書館

同館 ☎39-91822

わくわくコラボおはなし会

「人形劇×えほん」

時5月3日(祝)午後2時～3時 所東宇治コミュニティセンター 対幼児～小学生と保護者 定先30人 《出演》人形劇団「あ」の皆さん 申4月16日(土)から、電話か同館窓口へ。

赤ちゃんおはなし会0・1・2

時5月18日(水)午前10時半～11時 所東宇治コミュニティセンター 対0～2歳と保護者 定先10組 内手遊び・わらべ歌・赤ちゃん絵本の読み聞かせ 申5月

同館・同センター ☎46-0688

5月は消費者月間

消費生活センター ☎20-87996

ロービー展示

アンケートに回答した人(先20人)に「くらしの豆知識」をプレゼント。

時5月16日(月)～20日(金)午前9時～午後4時 所市役所1階市民交流ロビー 内◎高齢者等の消費者被害防止について見守りネットワークの取組◎若年層への消費者教育について◎18歳から大人！成年年齢下げの影響◎市消費者団体連絡会の活動紹介

専用端末を利用して偽サイトを疑似体験し、見分け方を学びます。

ネット詐欺の見分け方を学ぼう！

時5月17日(火)午後1時半～3時 所市役所8階大会議室 定先20人 講師警察ネット安心アドバイザー 申4月18日(月)から、電話か同センター窓口へ。

育成学級指導員等募集

《共通》《資格》高校卒業程度以上 《募集人数》若干名 《試験日》随時実施(応募の際に日程調整) 申履歴書(A4サイズ、要写真)を、本人が同課窓口へ 《採用予定日》相談の上決定

育成学級指導員(会計年度任用職員)

《勤務内容》放課後の児童の遊びや生活の指導及び育成学級の運営全般 《報酬(月額)》16万5187円(他手当あり)

育成学級指導員補助(アルバイト)

《勤務内容》育成学級の指導員の補助



城南勤労者福祉会館・城南地域職業訓練センター

4・5月申し込みの教室・講座については、ホームページで確認するか、問い合わせください。

税・年金・保険

生涯学習・スポーツ

安全・安心

人権・平和

文化・芸術・歴史

産業・消費生活・求人

催し

住まい・環境・資源

その他

相談

《報酬(時給)》1013円

市立保育所会計年度任用職員の募集

《共通》《任用期間》採用決定日～5年3月31日(更新あり) 《募集人数》若干名 《選考方法》面接 ①履歴書(要写真)に、保育士資格を有する人は保育士証の写しを添え、5月6日(金)までに、保育支援課窓口へ(代理可、郵送不可)。



●嘱託保育士 《勤務内容》保育業務全般の補助 《勤務地》市立保育所(7園)のいずれか 《資格》保育士資格を有する人 《勤務日時》◎月～金曜日 午前8時～午後5時15分(平日のうち1日休み) ◎土曜日 午前8時半～正午 《報酬(月額)》17万1477円(他手当あり)

●嘱託パート保育職員① 《勤務内容》正職保育士の勤務時間外の保育 《勤務地》西小倉・北木幡保育所 《勤務日時》◎月～金曜日 午前7時半～9時と午後4時半～6時半の指定する3時間 ◎土曜日 午前7時半～9時と正午～午後6時半の指定する7時間 《報酬(月額)》10万6583円(他手当有り)

●嘱託パート保育職員② 《勤務内容》正職保育士の勤務時間外の保育 《勤務地》木幡保育所 《勤務日時》◎月～金曜日 午前7時～9時と午後4時半～7時の指定する3・5もしくは4時間 ◎土曜日 午前7時～9時と正午～午後7時の指定する7時間 《報酬(月額)》

15人 定先500円

バラを楽しむの会くバラを知って・育てて・楽しみましょう

時5月17日(火)～月1回 第3火曜日、午後1時半～3時(初回のみ午後3時半まで) 定先15人 年会費1万円(月会費千円) ※年間入園券を別途要購入

2022花と緑のキャンペーン 緑のウォークラリー

植物公園と府立山城総合運動公園(太陽が丘)を巡るウォークラリーを行います。両公園に設置されたポイントを全てデジタルカメラやスマートフォン等で撮影し、ゴールすると花苗をプレゼント(先着100人)。



また、TwitterやFacebook、Instagramに「#宇治市植物公園」「#太陽が丘」を写真と共にアップし、ゴールで提示すると記念品を贈呈します(先着50人)。マップは、両公園のホームページや市ホームページから印刷出来ます。植物公園ではふれあいコンサート(府音楽隊&カラーガード隊等も行います)。



時4月29日(祝)、午前9時半～午後3時(荒天中止、雨天の場合内容変更あり)。ゴールは午後3時半まで。

花と水のタペストリー

花と水のタペストリー絵柄更新に向けて、ボランティアを募集します。

時5月10日(火)～11日(水) 午前9時半～正

12万4782円(他手当有り) ※市立保育所アルバイト職員(保育職員、調理員、用務員)も募集中です。詳しくは同課へ問い合わせください。

催し

大久保青少年センター

①③について詳しくは、市ホームページを確認してください。

問同センター ☎39・9281

①こどもクラブ員の募集

時6月～5年3月の土曜日(各クラブ月1～2回) 対市内在住の小・中学生 定抽各クラブ10人程度 対茶道、科学、手芸、ストリートダンス、一輪車、ジャグリング、卓球、木工 対無料(クラブによって要材料費) 申4月22日(金)～24日(日)に、同センター窓口へ。

②お母さんにプレゼント

時5月7日(土) 午前9時半～11時半 対市内在住の小・中学生 定抽10人 対母の日のカーネーションづくり 申4月20日(水)までに、電話で、同センターへ。

③こども学びの広場

時5月14日(土) 午前10時～11時半 対市内在住の小・中学生

④ジャグリングを体験してみよう

時5月14日(土) 午後1時～2時半 対幼児～中学生(幼児は保護者要同伴) 対ジャグリング研究会宇治の皆さん

夏のグリーン寄せ植え講習会

時5月15日(日) 午前10時～正午 所西宇

午 対小学3年生以下は保護者要同伴 定先約30人 対作業用手袋、作業出来る服装、エプロン等 申4月16日(土)～5月5日(祝)に、電話か同公園窓口へ。

魅惑の匂い

時内◎5月1日(日)～8日(日) 対スパイス編(香りの体験、ワークショップ、飲食物の販売等) ◎5月10日(火)～15日(日) 対ハーブ&ローズ(香りの体験等)。いずれも休園日を除く。 対一部のワークショップは要材料費 申ワークショップは要申し込み。開催日の1カ月前から、電話か同公園窓口へ。

植物公園でリフレッシュ ヨガ体験とワークショップ

時5月22日(日) 午前10時半～11時45分 定先10人 対初めてのヨガ体験とアロマスプレー作り 対今井礼奈さん(NACYURA body and mind) 対1500円 対運動出来る服装、タオル、水分、ヨガマット(所持者のみ) 申4月22日(金)～5月21日(土)に、電話か同公園窓口へ。講師のEメール(nacyurabody.mind@gmail.com)でも申し込み可。

蛍ナイターホタル撮影会

蛍ナイター開催期間中の閉園日に事前申込制で行います。撮影した写真は同公園の写真コンテンツに出展するか、画像提供の協力をお願いします。 時5月30日(月) 午後7時～9時 対雨天中



治体育館 定先10人 対2千円 申4月17日(日) 午前9時から、電話で、西宇治公園管理事務所 ☎39・9251へ。

植物公園

〒611-0031 広野町八軒農舎25-1 ☎39・9387 FAX39・9388

いずれも詳しくは同公園ホームページで確認出来ます。展示会・講習会等には入園料が必要です。毎週土曜日は市内の小・中学生の入園は無料です。5月3日(祝)・4日(祝)は府立田辺高校鉄道研究会によるミニ鉄道の運行を実施します。 《休園日》月曜日(5月2日は臨時開園)

展示会

●春の山野草展

時4月23日(土)～24日(日)

●ハーブ展

時5月13日(金)～22日(日)

講習会

申開催日の1カ月前から、電話か同公園窓口へ。

●園芸の基礎を学ぼう①種まき

時5月15日(日) 午後1時半～3時半 先20人 対500円

●スイレンを育てよう

時5月21日(土) 午前9時半～11時半 先30人 対100円

●花木の剪定

時6月11日(土) 午前9時半～11時半 先30人 対100円

●ラベンダースティックを作ろう

時6月16日(木) 午前10時～11時半 定先

止 定先30人 対500円 対カメラ、三脚等 申4月30日(土)～5月29日(日)に、電話か同公園窓口へ。

見頃の植物

《園内》サトザクラ(約20品種、130本(4月中旬)、チューリップ、ヒトツバタゴ 《温室》ラン類、オオホウカンボク、カカオ(実)等

住まい・環境・資源

緑のカーテン講習会開催

緑のカーテンの育成方法やその効果、楽しみ方を学びます。併せて、緑のカーテン育成パートナーも募集しています。

時所定先◎4月23日(土) 植物公園 対40人 ◎5月7日(土) 生涯学習センター 対80人。いずれも午前10時～ 対エコバッグ(汚れてもいじもの) 申4月18日(月)から、電話で、環境企画課へ。

宇治みどりの学校

問公園公社 ☎39・9393 ●種苗交換会とミニ講習会「コケ玉作り」

時5月21日(土) 午後1時半～3時半 所植物公園駐車場内 定先20人 対自分で育てた種苗(植物名を明記。種苗登録品種は除く)、苗等を入れる袋、ゴム手袋、タオル 対種苗交換会有志の会 対300円。車で来る人は要駐車料金 申4月21日(木)から、電話で、公園公社へ。

講演会「家庭菜園ポタジェのあ

記号の説明 時=日時 所=場所 対=対象 定=定員 抽=締め切り後抽選 先=先着で受け付け 内=内容 講=講師 対=参加費・受講料 持=持ち物 他=その他 申=申込方法 問=問い合わせ先 ※次の場合は記載していません (対)だれでも 定なし 対無料 申不要

宇治市役所 ☎22-3141 (代表) FAX20-8779 〒611-8501 (宇治琵琶33) ※誌面上の本市の市外局番(0774)の表記は省略しています。 対気象警報発表時などには、掲載している催しが急きょ中止になる場合があります。 対各催しの会場への来場には、公共交通機関をご利用ください。

記号の説明 時=日時 所=場所 対=対象 定=定員 抽=締め切り後抽選 先=先着で受け付け 内=内容 講=講師 料=参加費・受講料
 持=持ち物 他=その他 申=申込方法 問=問い合わせ先 ※次の場合は記載していません (対)だれでも 定なし 料無料 申不要

宇治市役所 ☎ 22-3141 (代表) ☎ 20-8779 〒611-8501 (宇治琵琶33) ※誌面上の本市の市外局番 (0774)の表記は省略しています。
 ■気象警報発表時などには、掲載している催しが急きょ中止になる場合があります。■各催しの会場への来場には、公共交通機関をご利用ください。

4月16日～6月15日のし尿収集日程

城南衛生管理組合 ☎ 075-631-5171
 収集漏れは収集口側から確認し翌日(土・日・祝日を除く)に上記組合へ

笠取・炭山	4/28、5/24、6/14	炭山(吹越除く)	4/29、5/25、6/15	池尾、炭山(吹越のみ)
	5/11、6/1	笠取、二尾		
六地藏 木幡	4/26、5/20、6/10	六地藏(JR以西全域)	5/9・30	六地藏(JR以東全域)
	4/26、5/20、6/10	木幡(JR以西全域)	5/9・30	木幡(JR以東全域)
五ヶ庄	4/25、5/19、6/9	北ノ庄、古川、寺界道、大林、谷前、野添、芝ノ東(JR以西)、西浦(JR以西)、新開(JR以西)、平野(JR以西)、折坂(JR以西)		
	4/26、5/20、6/10	壇ノ東	5/9・30	芝ノ東(JR以東)
	4/27、5/23、6/13	日皆田、岡本、上村、一里塚、戸ノ内、瓦塚、梅林		
菟道	5/6・27	一番割、二番割、三番割、福角(JR以東)、折坂(JR以東)、平野(JR以東)、新開(JR以東)、西浦(JR以東)、広岡谷		
	4/29、5/25、6/15	大垣内、荒横、田中(JR以東)		
	5/2・26	西中、東中、段ノ上、大谷、河原、只川、池山、妙見、岡谷、門前、中筋、谷下り(JR以東)		
宇治・治川・志津川	5/6・27	丸山、田中(JR以西)、谷下り(JR以西)、出口、藪里、車田、平町(京滋バイパス以南)、森本、西隼上り、東隼上り		
	5/2・26	志津川	4/29、5/25、6/15	東内、又振、紅齋、山田、乙方、山本
	4/20、5/16、6/6	白川、金井戸、蛇塚	4/21、5/17、6/7	野神、大谷(権現町除く)、蔭山、御廟、半白、樋ノ尻
神開 羽拍子町	4/22、5/18、6/8	沓番、式番、天神、池森、米阪、矢落、若森、宇文字、戸ノ内		
	4/25、5/19、6/9	琵琶、善法、東山、大谷(権現町のみ)、下居、里尻(JR以北)、小桜		
	4/26、5/20、6/10	妙楽、里尻(JR以南)、蓮華、塔川		
広野町	5/6・27	宮北(63番地～70番地)、開町	4/18、5/12、6/2	宮東、宮西、羽拍子町
	4/19、5/13、6/3	宮北(63～70番地を除く)、石塚		
	4/29、5/25、6/15	茶屋裏、寺山(JR以西)、西裏、東裏(JR以西)、桐生谷(JR以西)		
大久保町	5/6・27	一里山、桐生谷(JR以東)、東裏(JR以東)	5/2・26	寺山(JR以東)、尖山、宮谷
	5/9・30	大開	5/10・31	小根尾、風呂垣外
	5/11、6/1	丸山、中島		
槇島町	4/29、5/25、6/15	大久保町(「久保(JR以東)」除く)	5/2・26	久保(JR以東)
	4/27、5/23、6/13	清水、千足、三十五	4/28、5/24、6/14	二十四、十八、十六、目川、本屋敷、十一、落合、西嶋沢
	4/29、5/25、6/15	中川原、一ノ坪、吹前、石橋、大町、郡、島前、五才田、一町田、月夜、外		
小倉町	5/2・26	南落合、大川原	4/25、5/19、6/9	園場
	4/26、5/20、6/10	大幡、北内、門口、幡貴		
	5/2・26	新田島、春日森、蓮池、堀池	5/6・27	南浦、南堀池、西浦、神楽田(近鉄以西)
伊勢田町・安田町	5/9・30	老ノ木、寺内、天王、久保	5/11、6/1	山際、神楽田(近鉄以東)、西山
	4/20、5/16、6/6	東山、西畑、中畑、奥畑		
	5/2・26	中遊田、西遊田、安田町	5/11、6/1	北山、若林、大谷
伊勢田町・安田町	5/10・31	遊田、砂田、浮面、中ノ田、毛語、井尻、名木、中荒、新中ノ荒、ウト口、南山		
	4/18、5/12、6/2	中山		

納期限

●5月2日 固定資産税一括・第1期納期限

暮らし

「ユメ」趣味の園芸やさいの時間」で活躍されている深町貴子さんを講師に迎え、実用と観賞の両目的を兼ね備えた家庭菜園「ポタジェ」の魅力についての講演会を開催します。

●6月5日(日)午後1時半～3時半 所 立命館宇治中学校・高等学校 大ホール※ 駐車場なし。車で来る人は植物公園駐車場を利用(要駐車料金) 定員200人 園芸履き、筆記用具 園芸深町貴子さん(園芸家) 料1千円(植物公園招待券付) 申 公園公社ホームページの申込フォームから往復はがき(返信面に住所・氏名を記入)で、参加者全員2人まで申し込み可の氏名、代表者の住所・電話番号、申込フォームの場合はメールアドレスを、4月19日(火)～5月19日(木)必着に、公園公社(〒611-0031 広野町八軒屋台25-1)へ。各申込方法での重複応募不可。

緑化ボランティアみどりの会・春展

●4月16日(土)～5月8日(日) 所 植物公園 内緑化ボランティア「みどりの会」の紹介、寄せ植え展示等 園公園緑地課

リサイクル自転車販売会

●5月14日(土)午前10時～正午(無くなり次第終了) 所 市役所北玄関前 料5500円(別途防犯登録料600円) 問 同胞の家(☎20・40800)

その他

●市ボランティア活動に関する保険加入の募集
 ボランティア活動に携わる団体の構成員が、行事運営上の過失により、損害賠償責任を負った場合に補償する保険です。傷害保険ではありません。詳しくは活動に関係する各課窓口へ。

●審議会等の傍聴
 関連資料は、当日より市役所1階の行政資料コーナーで縦覧出来ます。

●都市計画審議会
 ●4月27日(水)午後2時～ 所 議会棟第3委員会室 内都市計画マスタープランの策定について他 定員10人 申 当日、午後1時半～1時50分に開催場所受付へ。 問 都市計画課

●相談
 ●行政相談
 ●5月19日(木)午後1時～4時 所 市役所3階302会議室 問 市民協働推進課市民相談係

●出張がん個別相談
 保健師または看護師に、がんに関する相談が出来ます。
 ●5月10日(火)午後1時半～3時半 所 山城北保健所(宇治若森) 他 府がん総合相談支援センターでは、電話及び対面相談を、平日の午前9時～正午、午後1時～4時に実施しています。 申 実施日の前日午後4時まで同センター(☎

0120・078・394)へ。

人権相談

●5月12日(木)午前10時～午後3時 所 市役所3階302会議室 問 人権啓発課

●就労相談(①京都ジョブパーク②地域若者サポートステーション京都南)

●5月9日(月)・23日(日)いずれも午前9時～11時半(要予約) 所 市役所1階市民交流ロビー 申 ①開催日の5日前まで ②開催日の3日前までに、いずれも電話で、産業振興課へ。 問 ①☎075・682・8915 ②☎54・53800

4月は「若年層の性暴力被害予防月間」

望まない性的な行為はどのような理由・相手でも性暴力です。4月1日から成年年齢が18歳に引き下げられ、18歳以上の人は未成年を理由とした契約の取り消しが出来ません。言葉巧みな勧誘に認識のないまま契約してアダルトビデオの出演を強要されるなどの被害に遭わないよう、一層の注意が必要です。性被害にあった場合は次の専門機関へ相談してください。

●男女共同参画支援センター「女性のための相談」☎39・9379(専用電話)、京都性暴力被害者ワンストップ相談支援センター「京都SARA」☎075・222・7711

市公式LINE友だち募集中

問 秘書広報課広報係
 あなたの「欲しい」市政情報を設定して、便利にご利用ください。



▲詳しくはこちら



01

お茶

歴史

宇治史探検 144

知る人ぞ知る宇治の豆知識をお話します。



のちに橋島となる中州にテント(赤丸)が見える。右端は塔の島。(大正から昭和初期ごろの絵はがきより)

閩歴史資料館 ☎39・92600

昭和7年(1932年)4月、現在の議会にあたる「宇治町会」は、鎌倉時代の古石塔、浮島十三重塔がそびえることに由来する塔の島の下流に続く中州を、「橋島」と命名することを決定します。前年その中州に、「宇治川先陣之碑」が建立されたことがきっかけとなりました。

橋島の名は、「源氏物語」にも登場しますが、『平家物語』に描かれた宇治川先陣争いが有名です。名馬「いけづき」に乗る佐々木四郎高綱と、同じく「するすみ」に乗る梶原源太景季が、一番乗りを競い駆け出した場所が「橋の小島が崎」でした。江戸時代の「宇治郷絵図」に描かれた塔の島は、現在と比べてずっと小さく、その下流に中州は描かれていません。宝暦6年(1756年)の洪水で倒壊した十三重塔が、明治41年(1908年)に再建されて以降、塔の島が整備されていくにつれて、下流の中州が次第に大きくなっていきました。昭和25年には橋島が架橋され、同29年には前年の28年災害からの復興事業の一環として、本格的な護岸も整備されます。その後、いくつかの変遷を経て今の形となりました。詳しくは、歴史資料館刊行の『宇治川十帖』をご覧ください。

橋島命名90年

たはなしま

02

こんなときどうする?

消費生活を中心にトラブルを紹介

「ネット通販を装った詐欺的サイトに注意!!」

閩消費生活センター ☎20-8796



Q SNSのブランド品格安サイトの広告を見て、財布を注文しました。業者指定の口座に代金を振込みましたが、商品が届かず、メールの問い合わせにも返事がありません。騙されたのでしょうか。

A 詐欺です。ここ数年、SNSの広告をきっかけに詐欺サイトの被害に遭う人が増えています。ブランド品だけでなく、日用品や家電製品等、様々な商品を販売するように見せかけているサイトも多くあります。今回の事例のように、口座振込で代金を先払いしてしまうと返金は極めて難しくなります。次のポイントを確認し、被害に遭わないよう気を付けましょう。

1. 極端な値引きや、品薄の限定品が常にある。
2. 文章が不自然な表現になっている。
3. 会社情報に問題がある(社名・住所・電話番号の記載がない。架空の情報である)。
4. 支払方法が複数選択出来ない。振込先が会社情報と無関係な支店や個人名義になっている。
5. URLやメールアドレスが不自然(「https://」のサイトではない。ドメインが「.xyz」等慣れない。問い合わせ先がフリーメールアドレスになっている)。

03

共生 かんたん手話入門

あなたも簡単な手話を覚えてみませんか。

「春は出発(スタート)の季節です。」

手話は「見る言葉」です。希望・夢にあふれた様子を想像し、次の手話を組み合わせ、表情豊かに表してみましょう。

春



両手を下から上に向け暖かい風が吹きあがるように動かす。

スタート

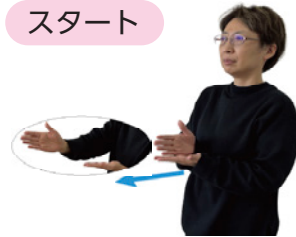

左手(掌は上、指先は前)の上に、立てた右手をのせて右手だけを前に出す。

四季

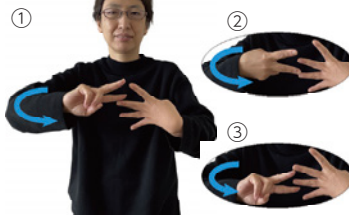

① ② ③
右手は人差し指と中指を立てて2指にし、左手は親指を折って4指にし、指先同士を向かい合わせたら、右手を半回転させながら下す。

閩障害福祉課 ☎21-0419 FAX 22-7117

[発行] 宇治市 [編集] 秘書広報課広報係

〒611-8501 宇治市宇治琵琶 33 ☎0774-22-3141(代表) FAX 0774-20-8779



手続きなど各種問い合わせは、市ホームページで「ちはや姫(AIチャットボット)」が365日24時間お答えします!

宇治市
ホームページ
https://www.city.uji.kyoto.jp/

広報 SNS
各 SNS の詳細は二次元バーコードから確認出来ます。

市政だよりへのご意見・ご感想をお寄せください

ご意見・ご感想は、はがき、ファクス、メールで随時受付をしています。
秘書広報課まで obokoho@city.uji.kyoto.jp

右の二次元バーコードを読みとって、市ホームページからも回答出来ます。

