



宇治市政だより

4.1

平成15年
(2003)
第1345号

●毎月1日・11日・21日発行



発行 宇治市
編集 広報課

〒611-8501 宇治市宇治琵琶33
☎ 22-3141 (代表)
FAX 20-8779
ホームページ
http://www.city.uji.kyoto.jp/

4月13日(日)は府議会議員選挙の投票日

大切なあなたの一票忘れずに

任期満了に伴う京都府議会議員選挙は、4月4日(金)に告示、4月13日(日)が投票日です。大切なあなたの一票を府政に生かすため、忘れず投票しましょう。
問 市選挙管理委員会事務局

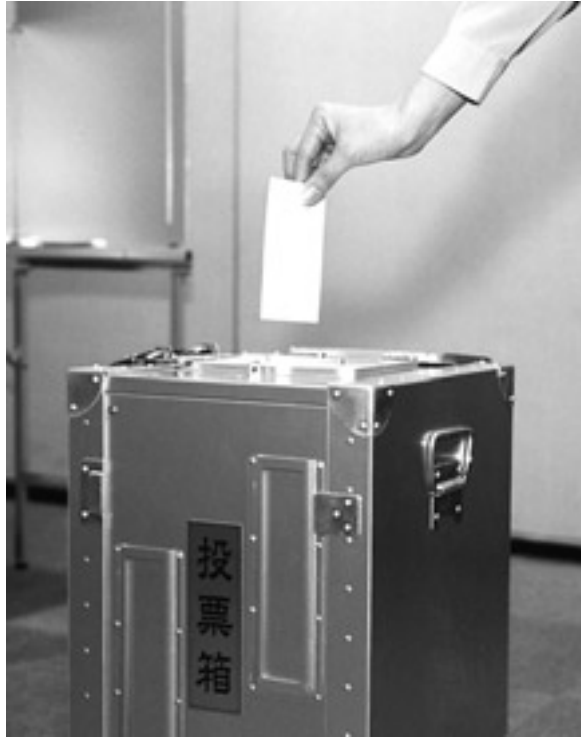

投票の方法

宇治市で投票できる人

昭和五十八年四月十四日以前に生まれ、次のに当てはまり、宇治市の選挙人名簿に登録されている人

平成十五年一月三日以前に宇治市へ転入届をするなど、住民登録をしている人

平成十五年一月四日以後に宇治市から京都府内へ転出した(一回の異動に限ります)

については、投票のとき、新住所地の市町村長が発行する「居住証明書」を提示してください

なお、平成十五年三月二十六日以後に宇治市内で転居した人は転居前の住所地の投票所で投票してください。

前住所地で投票できる人

平成十五年一月四日以後に京都府内の他の市町村から宇治市へ転入した人(一回の異動に限ります)は、宇治市長が発行する「居住証明書」を提示して、前住所地の投票所で投票してください。

ただし、投票する市町村の選挙人名簿に登録されていることが必要です。

投票時間
午前七時から午後八時までです。ただし、笠取炭山、一尾、池尾地域は午後七時までです。

投票所入場券を忘れずに
投票所が記載されている投票所入場券を世帯ごとにお送りします。投票日には、各自が自分の名前の部分を切り離してお持ちください。

なお、投票所入場券が届かなかつたり、紛失したりした場合でも選挙人名簿

不在者投票

投票日に投票ができない人は

投票日当日、仕事、旅行、入院などのために投票所へ行ける見込みのない人は、不在者投票制度をご利用ください。不在者投票は、四月四日(金)から十二日(土)までの間、市役所庁舎一階のギャラリコーナード・土曜日を問わず、午前八時半から午後八時まで受け付けています。投票所入場券をお持ちください。

なお、都道府県が指定する病院や老人ホームなどに入っている人は、その施設で不在者投票ができます。詳しくは病院などでお尋ねください。また、身体に重度の障害のある人は郵便による不在

に登録されていれば投票できます。投票所の受付係に申し出てください。

選挙公報
候補者の氏名・政見等を掲載した選挙公報を四月十日(木)の朝日、毎日、読売、産経、日本経済、京都の各新聞朝刊に折り込みます。また、市役所、各公民館・ふれあいセンター・コミュニティセンターなどに置きますのでご利用ください。

4月1日から「副市長」の呼称を使用します

市では、平成十五年四月一日から、これまでの「宇治市助役」の呼称を「宇治市副市長」とします。「副市長」の呼称を使用するのは、その職責の重要性に見合ったものとするためと、市民の皆さんに分かちやくするためです。ただし、法令文書及びこれに準じる文書等に使用する場合は除きます。今後、案内状やあいさつ文、市政だよりや広報パンフレットなどで「宇治市副市長」の呼称を使用します。

JOINT LIVE

夏川りみ & 吉川忠英
涙そうそう、島唄、花、赤花ひとつ、童神...



7月13日(日) 文化センター
午後4時半開演(開場4時) 大ホール

全席指定 前売り3000円 当日3500円

＜チケット発売は、4月5日(土)午前10時から＞

文化センター、観光協会、観光案内所(近鉄大久保駅構内、JR宇治駅前=4月16日より開始)、市内各コミュニティセンター(西小倉・東宇治・南宇治・横島)、アルプラザ宇治東、チケットぴあ(Pコード239-932)、ローソンチケット(Lコード59521)にて販売

問 宇治市文化センター(☎39-9333)

ライブジャック7 出演バンド募集

6月29日(日)に催
8月3日(日)開

ポランティアの若者で運営するライブジャック7実行委員会では、若者のためのライブイベント「ライブジャック7」の出演バンドを募集します。今度も昨年、一昨年に引き続き二回のライブを開催。たくさんの方の出場のチャンスがある「セレクション」(6月29日(日)、午後1時~8時)と、その中から観客アン

ライブ編成 代表者の氏名・住所・電話番号(あれば携帯電話番号も)、PRポイントを書き、演奏を記録したカセットテープかMD若しくはビデオテープとメンバー全員が分かる写真を添えて、文化自治振興課へ郵送か持参してください。

応募先: 文化自治振興課(〒611-18501 住所省略可)。なお、応募バンドが多い場合は実行委員会が審査し、セレクション出場バンドを決定します。

源氏物語ミュージアム企画展

特別陳列 小林等の源氏絵

源氏物語ミュージアムが所蔵する、現代の日本画家「小林等」の描いた『源氏物語絵』54点を2期に分けて展示します。

◆とき...4月9日(水)~6月15日(日)
前期(巻1桐壺から巻27篝火まで)
4月9日(水)~5月11日(日)
後期(巻28野分から巻54夢浮橋まで)
5月13日(火)~6月15日(日)

◆ところ...源氏物語ミュージアム企画展示室

◆開館時間...午前9時~午後5時(入館は4時半まで)

◆休館日...月曜日(ただし、5月5日(祝)は開館。5月6日(火)は休館)

◆観覧料[常設展と共通]...大人500円(400円)、小・中学生250円(200円)()内は30人以上の団体料金

問 源氏物語ミュージアム(☎39-9300)

◆この宇治市政だよりは、古紙配合率100%の再生紙を使っています。限りある資源を大切に◆

新しい組織機構図

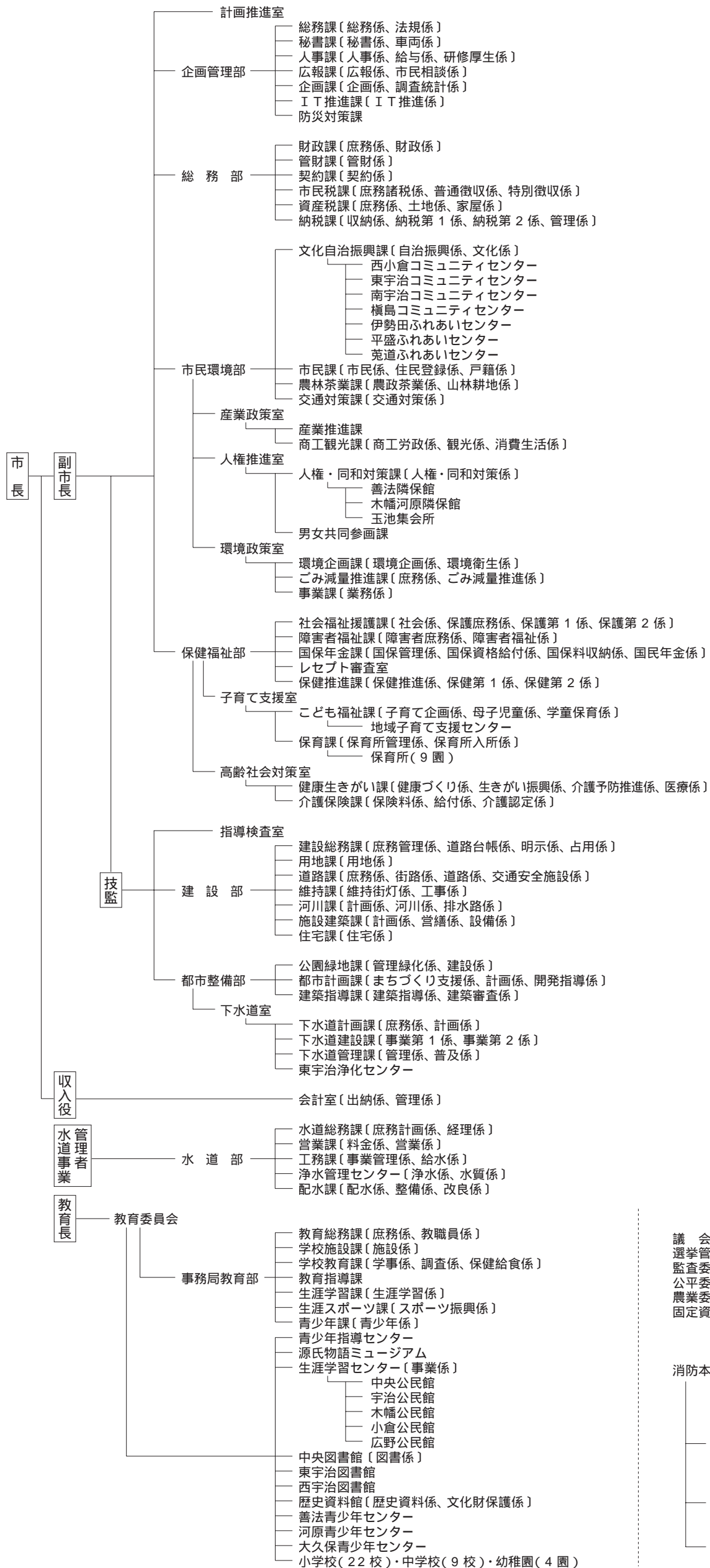

市の組織・配置が変わります

市では、市民サービスの充実と効率的な行政運営を目指し、四月一日付で組織機構改革と人事異動を実施します。また、併せて四月七日(月)から庁舎内の事務室の配置を変更します(3面参照)。

組織変更の主な内容は次のとおりです。

企画管理部

防災分野の統合・充実に図るため「防災対策課」を新設します。職員課は「人事課」に、情報管理課は「IT推進課」に名称変更します。また、情報管理課が所管していた子育て支援室には、「子育て支援の総合的な推進を図るため、「子育て支援室」を新設します。

保健福祉部

文書管理業務を総務課に情報公開等業務を広報課に移管します。

建設部

「も福祉課」と「保育課」を設け、子育て支援課の業務を拡充します。こども福祉課には、現行の児童育成計画業務等に加え、障害者母子福祉課から児童手当業務等を、教育委員会社会教育課から育成学級業務等を移管します。保育課は、現行の保育所運営指導業務等を所管します。また、障害者母子福祉課を「障害者福祉課」に名称変更します。

教育委員会

生涯学習の基本計画の推進に関する業務等を生涯学習センターから社会教育課へ移管し、課の名称も「生涯学習課」に変更します。

都市整備部

に、営繕課は「施設建築課」に名称変更します。

4月7日から 事務室の配置が変わります

今回の組織機構改革に伴い、課名を変更したり事務室を移転したりする課があります。手続きやお尋ねの窓口が変わる課にご注意ください。

児童手当、育成学級の入級などの手続きはこども福祉課

市民相談室

情報公開に関する業務は市民相談室

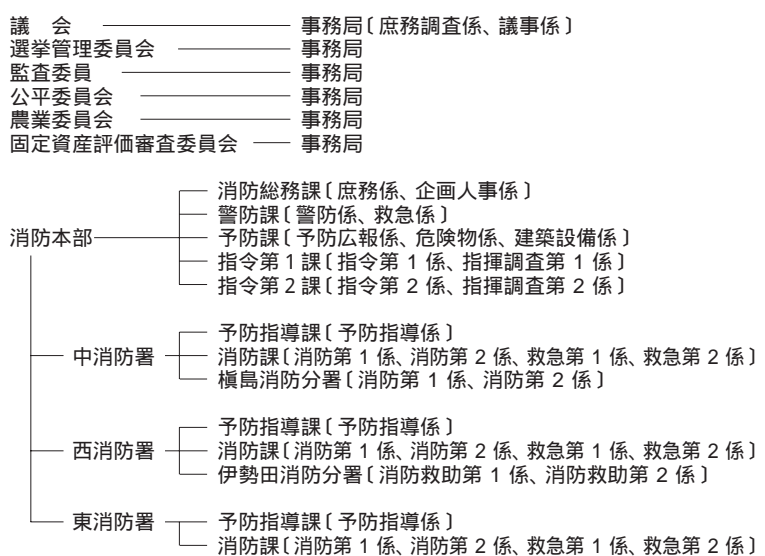

市役所庁舎事務室の配置図

別棟

- ▶西館 = ごみ減量推進課、事業課、環境企画課、土地開発公社、駐輪場、公社、淀川木津川水防事務組合
- ▶水道庁舎 = 水道部(営業課以外)
- ▶うじ安心館(保健・消防センター) = 健やかセンター、休日急病診療所、歯科サービスセンター、消防本部、防災対策課

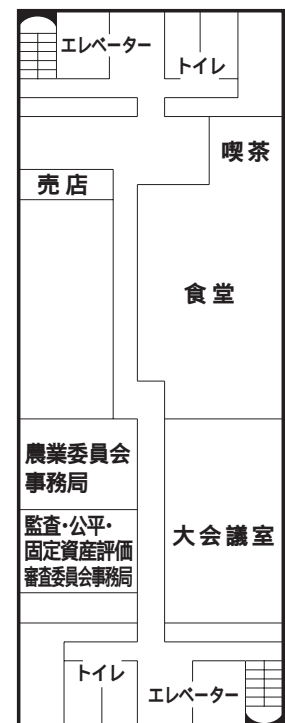
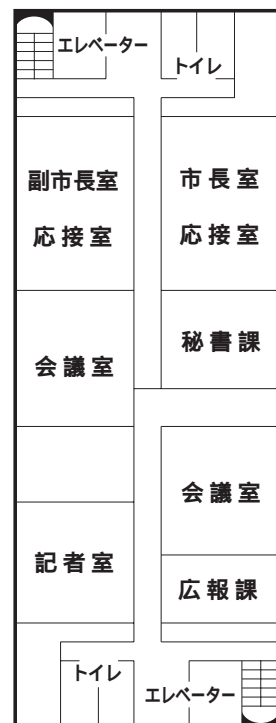
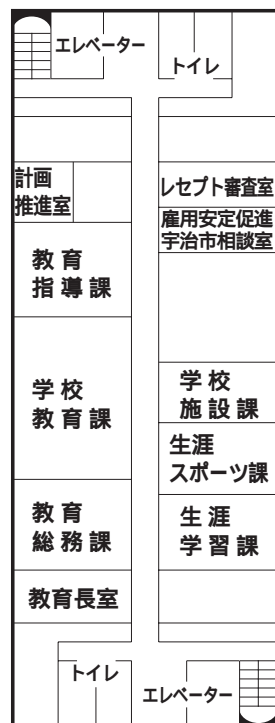
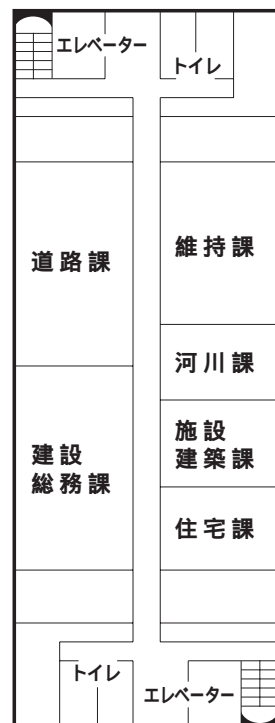
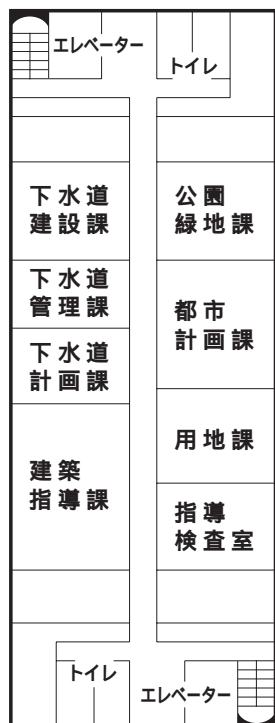
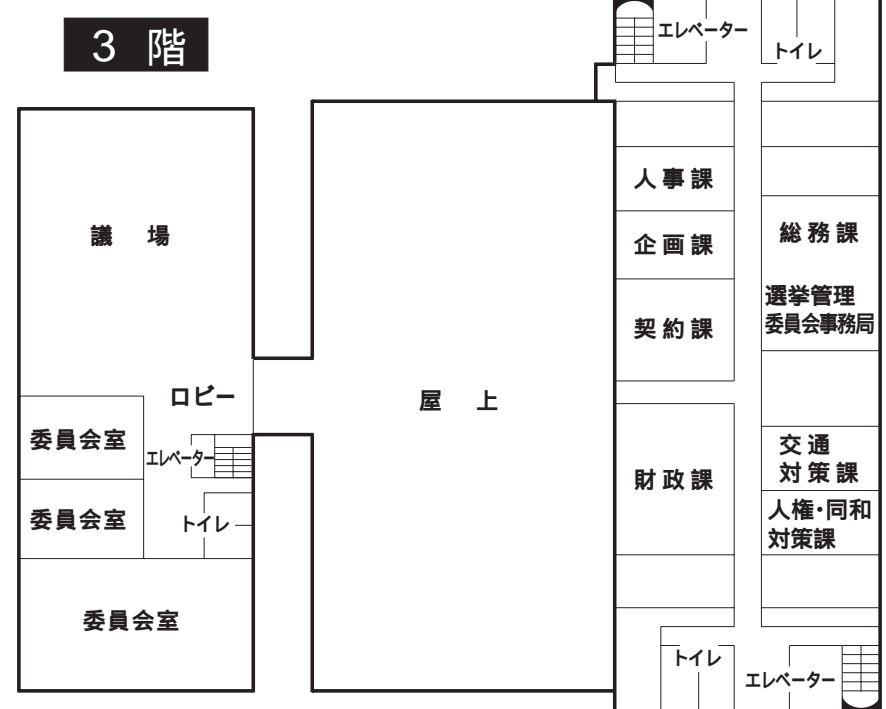
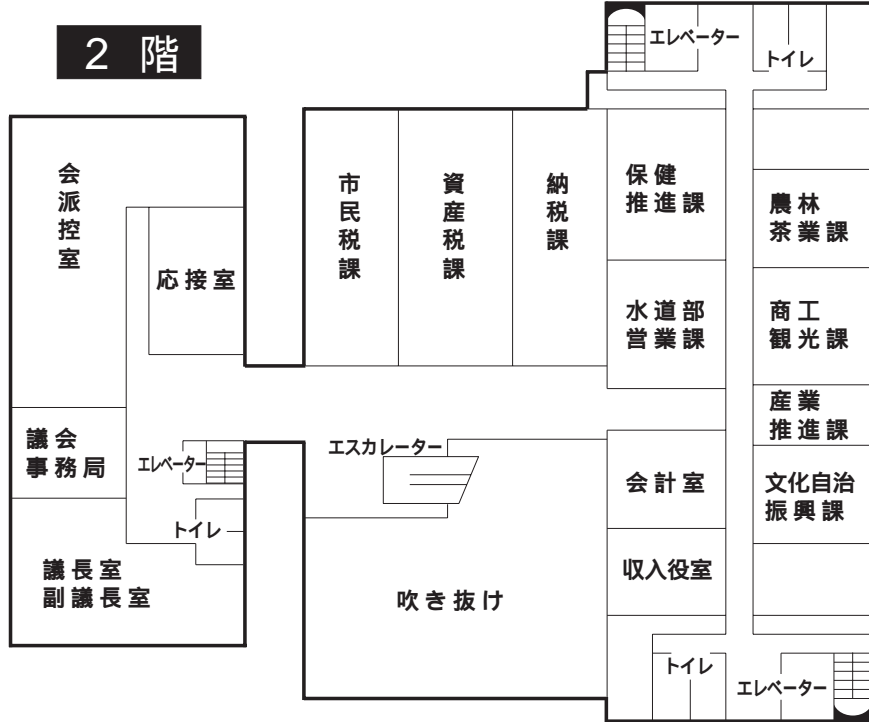
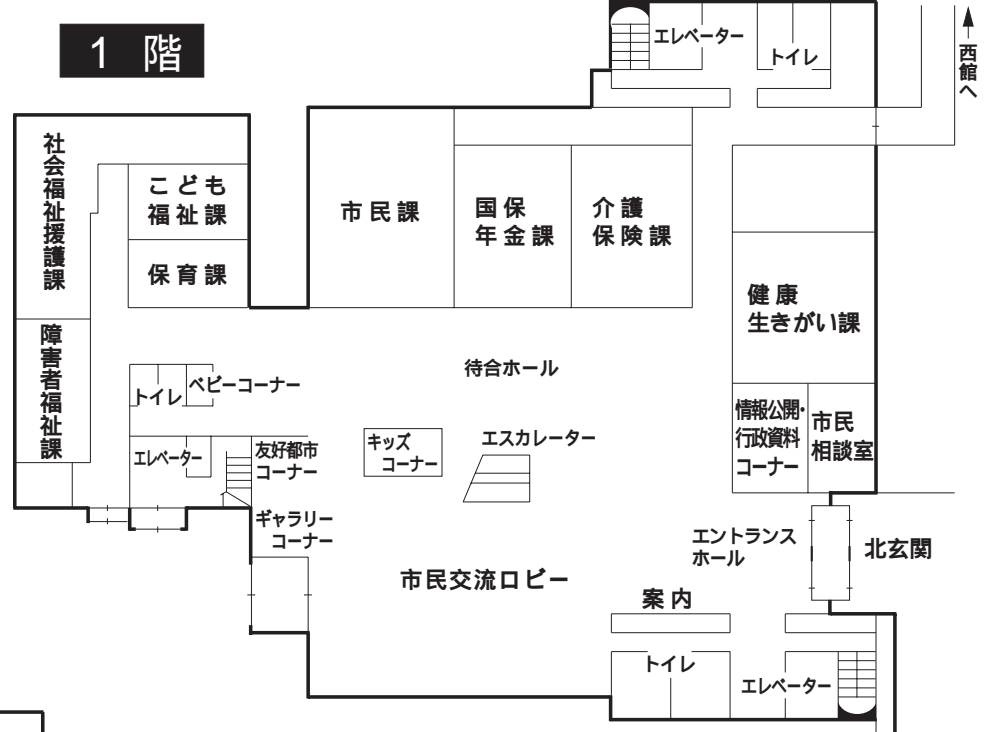
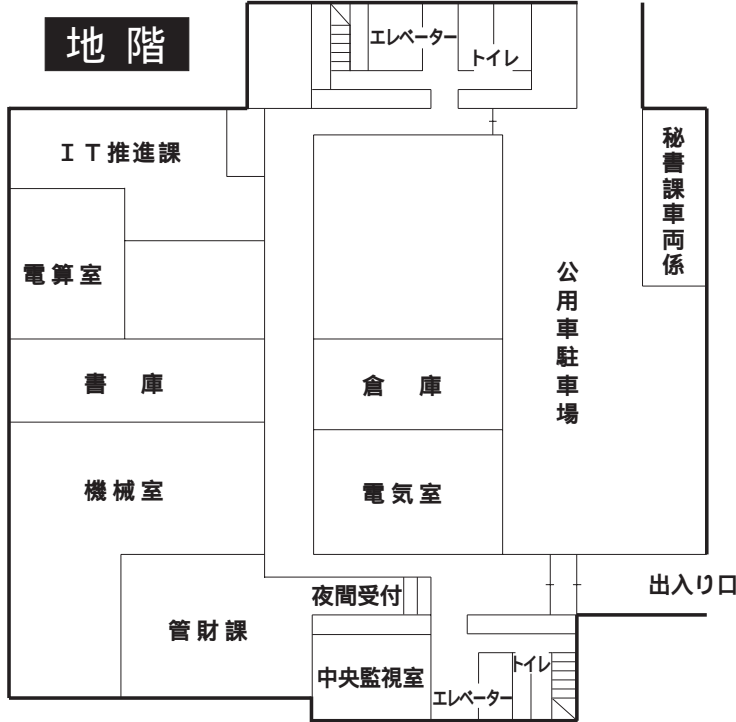

植物公園スプリングフェスタ

4月5日(土)～5月5日(祝)

期間中は4月7日(月)・14日(月)・21日(月)が休園です

チューリップや春の花々が咲く美しい園内で家族みんなが楽しめるイベントを開催します
《期間中の開園日は毎日先着50人に花の種プレゼント》



期間中の4月12日(土)以降の土・日曜、祝日は午後6時まで開園(入園は5時半まで)

《下記の～の日は小・中学生入園無料》

春のガーデンパーティー 4月26日(土)・27日(日)
花苗プレゼントや軽食・地元特産物の販売、植物クイズなどで1日ゆっくりとお楽しみください。

スプリングフラワーコンサート 4月27日(日)雨天の場合は29日(祝)
花の広場(タペストリー前水上ステージ)において、公募で選ばれた皆さんが春にちなんだ演奏をします。

花と緑のフリーマーケット 4月29日(祝)
市民参加のフリーマーケットでは、丹精こめた植物や園芸グッズが販売されます。寄せ植えやハンギングバスケットの体験教室・押し花教室も行います。

こどもの日わくわくイベント 5月3日(祝)～5日(祝)
笹舟レース、竹とんぼ作り、草遊び、ゲーム大会、模型自動車ショー、こども園芸教室など、すべて無料です。
問 植物公園 ☎ 39-9387

植物公園 スプリング フラワーコンサート

出演者募集

植物公園では、スプリングフェスタの催しの一つとしてスプリングフラワーコンサートを行います。そこで、このコンサートにボランティアで出演していただく団体または個人を募集します。タペストリーを背景に水上ステージで歌や演奏を披

露してみませんか。
月とぎ：4月27日(日)、午後1時～3時(雨天の場合は29日(祝))
月とぎ：花の広場(タペストリー前水上ステージ)
月とぎ：植物公園(〒611-0031 広野町八軒屋谷25-1、☎39-9387、FAX 39-9388)
月とぎ：市内・市外は問いません。春にちなんだ曲目を選択すること。15分以内のステージとすること。楽器は出演者が持ち込むこと(ピアノはありませぬ)
月とぎ：演奏形態、演奏曲目、演奏テープについて審査し、5組程度を決定します。なお、審査の結果は4月20日(日)に代表者へ連絡します。



昨年のコンサートから

植物公園「花と緑のフリーマーケット」

出店者募集

植物公園では、スプリングフェスタの催しの一つとして、花や緑を育てる楽しさを知っていただくため、「花と緑のフリーマーケット」を開催します。その出店者を次のとおり募集します。
月とぎ：4月29日(雨天代行)
月とぎ：植物公園内
月とぎ：市内・市外、プロ・アマは問いませぬ
月とぎ：先着20店

※出店内容：販売数量は1店につき20点以上100点以下(苗1ポットを1点として数える)。出店者自身が育てた草花や野菜の苗(実生、挿木、株分け)、鉢植え樹木(抜いた直後のものは不可)、ハンドメイドのガーデニンググッズなど。販売に必要な袋などは出店者が用意してください。
※販売方法・責任：出店者本人
※販売価格：出店者があらかじめ植物公園に申し出のうえ、決定します。
※応募方法：4月20日(日)までに植物公園へ電話か直接申し込みを(7日・14日は休園)。申し込み後、出店申請書をお送りします。必要事項を記入し、4月24日(木)までに返送してください。
※応募先：植物公園(〒611-0031 広野町八軒屋谷25-1、☎39-9387、FAX 39-9388)【注意】催しの趣旨や条件と異なる内容の場合は、出店をお断りすることがあります。

図書館は4月から祝日も開館します

今月から各図書館(中央・東宇治・西宇治)は、年末年始を除く、すべての土・日曜、祝日に利用できるようになります。
開館時間：午前9時～午後5時

- 《休館日》
- ◆月曜日(祝日の場合は翌日)
 - ◆毎月の第4木曜日(祝日の場合は翌日)
 - ◆祝日の翌日(土・日曜の場合は平日に振り替えます。詳しくは別途お知らせします)
 - ◆12月28日から翌年の1月4日まで
 - ◆特別整理日(別途お知らせします)
- 問 中央図書館 ☎ 39-9256
東宇治図書館 ☎ 39-9182
西宇治図書館 ☎ 39-9226

今年度から節目総合健診を始めます

近年、がん・心疾患・脳血管疾患等の生活習慣病が増加し、本市においても死亡原因の上位3位を占めています。この生活習慣病は、日常生活や健康管理と密接な関係があり、人生において最も多忙な時期でもあり、生活習慣病が増加する年代の人を対象に、今年度から基本健康診査と各種がん検診を一度に受診できる節目総合健診を実施します。

今年度の対象者 昭和37年4月1日～昭和38年3月31日生まれの人
昭和27年4月1日～昭和28年3月31日生まれの人
実施期間：6月2日(月)～9月30日(火)
内容：男性＝基本健康診査・大腸がん検診・胃がん検診・肺がん検診
女性＝基本健康診査・大腸がん検診・胃がん検診・肺がん検診・乳がん検診・子宮がん検診
なお、節目総合健診を希望する人は、4月から実施する結核・肺がん検診を受診しないようお願いいたします(検診内容が重なります)。また、節目総合健診は、協力医療機関での健診となります。
申し込み方法など詳しくは5月21日号の市政だよりでお知らせします。
問 健康生きがい課

新行政相談委員に 辻 昌美さん

総務大臣から委嘱

四月一日付けで辻昌美さんが、新しく行政相談委員に委嘱されました。行政相談委員は、総務大臣が委嘱し、国や特殊法の業務などについての苦情・意見・要望を受け付け、適切な助言や関係機関への通知などにより問題の解決・改善に努めます。行政相談は、毎月第三木曜日、午後一時から四時まで次のとおり行います。
4月6日 市役所会議室
7月9日 西小倉コミュニティセンター
10月12日 南宇治コミュニティセンター
16年1月3日 木幡公民館
また、左記の行政相談委員の自宅でも相談を受け付けています。相談は無料、秘密厳守です。
《行政相談委員》(五十音順・敬称略)
瀬田佐江子(宇治東内23、☎21-4793)
辻 昌美(横島町園場22、☎21-3282)
目片 滋(木幡平尾28-546、☎32-7075)
詳しくは広報課市民相談係へ。

公民館高齢者教室受講生募集

教養を高め 友達の輪を広げ 充実した生活を

1年間コース

宇治鳳凰学級

●宇治公民館(宇治里尻71-9、☎39-9272)
とき：5月～16年3月(全12回)、午前10時～正午 定員：各コース先着90人 申し込み：来館かほかがきで「宇治鳳凰学級希望」・住所・氏名(ふりがな)・生年月日・年齢・性別・電話番号・1年目の希望コース(必ず第1希望から第4希望まで)を書いて4月2日(水)10日(木)(消印有効)に中央公民館へ。

木幡許乃国教室

●木幡公民館(木幡内畑34-7、☎39-9193)
とき：5月～16年3月(全10回)、午前9時半～正午 定員：宇治・木幡・広野各公民館は先着150人、小倉公民館は先着120人 申し込み：4月2日(水)10日(木)(消印有効)に来館ほかがきで、「高齢者教室希望」・住所・氏名(ふりがな)・生年月日・年齢・性別・電話番号を書いて希望する公民館へ。

小倉高齢者教室

●小倉公民館(小倉町寺内91、☎39-9274)

広野高齢者教室

●広野公民館(広野町寺山17-403、☎39-9276)

4年間コース

宇治鳳凰大学

●中央公民館(折居台1丁目1、☎39-9258)
原則として4年間で、文学歴史・健康管理・政治経済・社会福祉の4コ



情報BOX

市役所への電話・郵便は
☎22-3141 (代表)
〒611-8501 (個別番号のため住所不要)

問は問い合わせ・車は申し込み
車の書いていないものは直接会場へお越しください。

※お電話は番号をよく確かめておかけください。

催し

植物公園
申講習会は同園(☎39-9387)へ。いずれも入園料が必要です。
＜春のガーデニング展＞春の園芸作業を紹介するほか、花材や資材も展示。土・日曜には即売も行います。また、「我が家の庭・ベランダコンテスト」も併せて開催し、各家庭の自慢の庭やベランダを写真で紹介し、>とき... 4月1日(火)～23日(水)
＜講習会・植物写真の撮り方と春の撮影会＞植物写真の撮り方を説明した後、春らんまんの園内で写真撮影会を行います。>とき... 4月27日(日)、午前9時～正午▶定員...先着40人▶材料費...無料
＜講習会・茶花の育て方＞お茶席だけではなく、家庭の中に一輪飾ると和むような茶花の楽しみ方、栽培の方法などについて学びます。>とき...4月29日(祝)、午後1時半～3時半▶定員...先着40人▶材料費...無料

宇治川さくらまつり

4月5日(土)・6日(日)
午前10時～午後4時
府立宇治公園中の島

楽しい催しがいっぱいです。皆さんでお越しください。

前売り券 1000円 発売中

問 宇治市観光協会(☎23-3334)

大久保青少年センター
申＜春風の下へ、さあレッツ・ゴー！＞は4月5日(土)までに同センター(☎39-9281)へ。
＜あそびの広場・ドッジボール広場＞>とき... 4月12日(土)、午前10時半～正午▶内容...囲碁・将棋、ドッジボールなど▶対象...小学生以上▶参加費...無料
＜映画会＞>とき... 4月19日(土)、午前10時～正午▶題名...ピンポン▶対象...幼児以上▶参加費...無料
＜春風の下へ、さあレッツ・ゴー！>>とき...4月26日(土)、午前8時半～午後5時(小雨決行)>ところ...関西サイクリススポーツセンター(集合は大久保青少年センター)▶内容...いろんな自転車にチャレンジして、体力づくりをしよう▶対象...小学3年生以上▶定員...35人(多数の場合は抽選)▶参加費...小学生1900円、中学生2200円(入場料・1日乗り物パスポート)

健康・福祉
ツベルクリン反応検査とBCG接種
>とき... 右上表のとおり。午後2時～3時20分。ツベルクリン反応検査の48時間2日後に判定、陰性者にBCG接種>とこ

ろ...うじ安心館(保健・消防センター)>対象...4歳未満の子ども

■保健推進課

ツベルクリン反応検査	4/8(火)4/22(火)
判定・BCG接種	4/10(木)4/24(木)

4月のマタニティ講座
>とき・ところ...下表のとおり
>対象...妊婦さんとパパになる人
>受講料...無料。教室に参加していただく先輩ママと赤ちゃんも募集中です。申保健推進課

木幡公民館	産4日(金)
大和田集会所	＊11日(金)
南宇治コミュニティセンター	＊15日(火)
横島コミュニティセンター	産10日(木)
うじ安心館(保健・消防センター)	＊17日(木)バ19日(土)
生涯学習センター	ク24日(木)

産ゴ「お産と赤ちゃん」・＊ゴ「栄養と体操」...午後1時半～4時
バゴ「パパ・ママ」...午後1時半～4時40分
クゴ「クッキング」...午前10時～午後1時

母子家庭奨学金申請受け付け
>対象...乳幼児から高校生等(府の他の奨学金等を受けている人を除く)までの児童を扶養している母等▶支給額(年額)...乳幼児=1万1000円、小学生=2万1500円、中学生=4万3000円、高校生=6万4000円、高等学校入学支度金=3万5000円 申子ども福祉課にある所定の用紙に証明等を添えて、5月30日(金)までに同課へ。6月以降受付分は、申請月の翌月分からの支給額となります。なお、申請は毎年度必要です。

15年度市奨学生1次募集
>対象... 本人及び保護者が宇治市に引き続き3年以上在住している(ただし、本人が下宿などの理由で市外に居住している場合は可)学資の支出が困難である

ほかの奨学金を受けていない▶募集人数...25人程度▶貸与月額... 高校生=国公立9300円、私立2万3000円 大学生=国公立2万1000円、私立3万円 高等専門学校1万2000円 申4月18日(金)までに所定の願書、学校長の推薦調書、成績証明書、在学証明書を添えて子ども福祉課へ。

15年度分福祉タクシー利用券の交付
>対象...次のいずれかに該当する市民 下肢または体幹の障害程度が1～3級 視覚の障害程度が1・2級 心臓、腎臓、呼吸器、ぼうこう、直腸、小腸の障害程度が1級 療育手帳がA▶利用券...1か月あたり1200円 申身体障害者手帳が療育手帳と印鑑を持って障害者福祉課へ。なお、郵送での申請もできます。

点訳奉仕員養成講座(初級課程)
>とき...4月19日～16年3月13日の全12回(第1回のみ第3土曜、2回目以降は第2土曜) 午後1時半～4時>ところ...総合福祉会館▶対象...市内在住・在勤の

18歳以上で、全回受講できる人▶定員...先着30人▶教材費...2000円 申4月11日(金)までに障害者福祉課へ。

老齢福祉年金受給者と家族の皆さんへ

お手元の老齢福祉年金の証書は、郵便局で4月11日以降に15年度4月期分の支払いを受けた後、証書と一緒に送られた返信封筒を利用し、4月末までに市国保年金課へ返却してください。また、次のようなときにはすぐに届け出をしてください。 住所が変わった 扶養する人が変わった 他の年金を受けるようになった 受給している人が死亡した 同課

Hot! ふれあいサロンの登録・補助金申請受け付け(第1次募集)
>対象...高齢者や障害者、子育て中の親子などの孤立やとじこもりを 방지、身近な地域でふれあいの場を作っている市民グループ(月1回以上活動していること)>支援内容... 登録申請サロン=ボランティア交流研修会開催・案内、サロンへの訪問・相談、情報提供、保健師による健康教室開催など 補助金申請サロン= に加え、活動費を補助(運営費1回あたり2000円。月4回限度) 申請後、ヒアリング・選考を行い決定。 申4月30日(水)まで(必着)に社会福祉協議会(☎22-5650、FAX22-5654)へ。資料や申請書類は同協議会にあります。新たなサロンづくりや申請方法などの相談にも随時応じています(土・日曜、祝日を除く)。

お知らせ

ボランティア保険加入団体募集

市ボランティア活動損害補償保険の更新・新規申し込みの団体を受け付けます。この保険制度は、社会教育団体などの責任者・指導者がその活動中に行事運営上の不備により行事参加者などの第三者の身体・財物に損害を与え、賠償責任を負った時にそれを補償するものです(傷害保険ではありません)。>対象...社会教育団体、スポーツ・レクリエーション団体、学習・研究や子どものための文化サークル、福祉団体など。ただし、国内での活動中で、集合地から解散地までの間に起きた事故に限る▶補償限度額... 対人賠償1人=2500万円、1事故=5000万円 対物賠償=200万円▶免責額...1万円▶有効期間...認定を受けてから16年4月1日午後4時まで 申団体の代表者が活動に関与する市役所の課などで手続きを。更新の場合も改めて手続きが必要です。 同総務課

行事(一日)傷害保険
>対象...スポーツ・レクリエーションなどの行事▶掛金...行事によって8円、42円、84円の区分に分かれます(行事実施の1週間前まで受け付けします) 申生涯スポーツ課

「アクトバル宇治」利用指導者講習会
>とき...4月26日(土)、午前9時～午後4時>ところ...アクトバル宇治▶対象...市内の小・中学校、

幼稚園、保育所、各種団体・サークルなどの指導者▶内容...利用方法の説明、野外活動体験講習▶定員...40人(多数の場合は抽選)>費用...1000円(昼食代・材料費) 申4月14日(日)(消印有効)までに、往復はがきかファクスでアクトバル宇治(☎075-575-3501、FAX075-575-3511)へ。

4月1日より廃食油回収を支援します

>対象...家庭から排出される廃食油を自主的行動により回収する市民ボランティア団体で、市に登録した団体▶支援内容...集積所1か所(おおむね50世帯)につき、廃食油の回収ポリ容器と啓発用のぼり一式を無料で貸与▶廃食油の回収...市と協定を締結した回収業者が所定の集積所に廃食油を回収(月1回) 同ごみ減量推進課・事業課

少年少女合唱クラブ員募集

学校が休みの第2土曜にみんなで楽しく歌いましょう。>とき...第2土曜(夏・冬・春休みを除く)、午前10時～正午。1回目は5月10日>ところ...小倉公民館▶対象...市内在住の小中学生▶指導...声楽家・中島比沙子さん▶定員...先着30人▶費用...無料 申同館(☎39-9274)へ。

危険物取扱者試験・予備講習会

<第1回危険物取扱者試験>>試験日...6月1日(日)>ところ...関西西文理学院▶試験区分...全種全類▶願書受付...4月9日(水)～11日(金)に消防試験研究センター京都府支部(☎075-411-0095)へ。

<危険物取扱者試験予備講習会>>とき...4月27日(日)、午前9時～午後4時半>ところ...ユニチカ(株)宇治事業所(宇治戸ノ内5)>講習区分...乙種第四類 申宇治市危険物安全協会(市消防本部内☎39-9402)へ。受験願書、予備講習会の申し込み書は、市内各消防署にあります。

官公署・その他

パスポートの申請に住民票の写しの提出が不要となります

4月1日からパスポートの申請に「住民基本台帳ネットワークシステム」を利用することが可能になり、原則、住民票の写しの提出が不要となります。ただし、戸籍抄(謄)本の提出は従来どおり必要です。 同旅券事務所(☎075-352-6655、FAX075-342-0040)

城南地域職業訓練センター
申4月7日(月)から受講料を添えて同センター(☎46-0688)へ。

<エクセル中級>>とき...5月8日～26日の月・木曜、午後6時半～9時。6回▶定員...先着20人(内中小企業の従業員14人)>受講料...1万4000円

<エクセル初級>>とき...5月13日～30日の火・金曜、午後6時半～9時。6回▶定員...先着20人(内中小企業の従業員14人)>受講料...1万4000円

<CAD入門>>とき...5月9日～6月6日の火・金曜、午後6時半～9時。9回▶定員...先着20人(内中小企業の従業員14人)>受講料...1万7500円

城南勤労者福祉会館
申同館(☎46-0780)へ。

4月3日(木)から受け付け
<親子体操教室>>とき...5月6日～6月3日の火曜、午前10時～11時半。5回▶定員...先着25組▶受講料...3000円

4月7日(月)から受け付け
<海外旅行のための英会話教室>>とき...5月9日～9月19日の金曜、午前10時～正午。20回▶定員...先着25人▶受講料...1万6000円

<やさしい英会話教室>>とき...5月11日～8月24日の日曜、午前10時～正午。15回▶定員...先着25人▶受講料...1万6000円
宇治商工会議所

<日商販売士3級検定試験合格力養成講座>>とき...5月1日～7月3日の木曜、午後6時半～9時。10回▶定員...先着20人▶費用...1万5000円(テキスト代含む) 申同会議所(☎23-3101)



村上 祈ちゃん
H14 3年生 / 横島町南落合
いつも笑顔がありがとう。
やさしい女の子になってね。

募集 14年4月生まれのお子さん。9日(水)までに広報課へ

ごみ等の収集手数料を改定

4月1日から、ごみ等の収集手数料を次のとおり改定します。なお、通常のもえるごみ・もえないごみ・資源ごみ(缶・びん・ペットボトル・発泡トレイ類)については、引き続き無料で収集します。収集の申し込みは、ごみ減量推進課が事業課へ。

◆犬・猫等ペットの死体
犬・猫などのペットの死体を収集し、動物専用炉で処理しています(のら犬・のら猫などは無料で収集しています)。

◆臨時ごみ
引っ越しなどによる一時多量ごみは、有料で収集しています(事前予約が必要)。

	単位	単価	
		収集	市役所持ち込み
犬	1体	3000円 (2000円)	2000円 (1000円)
		猫等	1体

()内は改定前の旧料金

問 ごみ減量推進課・事業課

保健・衛生・相談

献血

23日(水)、午前10時～正午、午後1時～3時半＝開地域福祉センター

相談あんない

青少年相談 15日(火)、午後1時～4時、宇治公民館。問保護司会・下岡範男さん(☎22-1249)。
府交通事故相談 2日(水)・16日(水)、午前9時～11時半、午後1時～4時、来庁順に相談。問宇治地方振興局(☎21-2101)。

府民無料法律相談 15日(火)、午後1時半～4時半、宇治地方振興局(☎21-2101)。電話予約は前日午前9時から。
暴力にかかわる困りごと相談 7日(月)、午前9時～午後4時、来庁順に相談。問宇治地方振興局(☎21-2101)。府暴力追放運動推進センター(☎075-451-8930)では電話での相談も可。

法律相談 毎週木曜、午後1時半～3時半、社会福祉協議会。☎23-0857へ、電話予約を。
宇治青少年こころの電話 毎週月曜～金曜、午前9時～午後5時、青少年問題の悩みなどお気軽に。☎24-0800。
家庭児童相談 毎週月曜～金曜、午前10時～午後4時。児童と家庭に関する困りごとなど。☎39-9178。

市、社会福祉協議会では、このほかに各種相談事業を実施しています。詳しくは15年度版「市民カレンダー」をご覧ください。

図書館

中央☎39-9256 / 東宇治☎39-9182 / 西宇治☎39-9226
今月の休館日 毎週月曜・第4木曜・30日(水)

あんな本

「ノーベル賞おもしろ雑学事典」ノーベル賞研究会編著 / ヤマハミュージックメディア
世界最高の賞は人間ドラマでいっぱいです。ノーベル賞創設の事情とその後の歴史、受賞者や受賞を逃した人たちのエピソード、授賞式とそれに続く晩さん会や舞踏会など、さまざまな知識や情報、雑学によってノーベル賞の真の姿が紹介されています。



(は児童書です)

セイが250編以上もあるそうです。編集者が「落ち穂拾いの心得で探し出した」と言うように、それは誰かが拾い上げなければ、時の流れの中に埋没していたかもしれせん。本書はそれらの作品を時代順に集めた5冊の中の1冊目にあたります。

「自転車は、なぜおれなで走れるの?」横田清文 / アリス館

自転車で走っている時、ふと考えました。「なぜ、倒れないで走れるのかな?」調べてみると、前輪についているフロントフォークになぞの一つがあったのです。自転車について調べたいことが、どんどん出てきます。

「なかよしこぐま まんなかに」おのりえん文 / はたこうしろう絵 / ポプラ社

「くまや」と「くまふ」は、双子のこぐまです。そっくりなのに、けんかばかりしています。でも、本当はとっても仲よし。カラフルな絵とリズムカルな言葉が楽しい絵本です。



「犯罪被害者 サポートブック」有吉春代監修 / 自由国民社

「犯罪被害にあう」とはどういうことなのか?急増している身近な刑事事件について、ケース別にQ&Aで救済マニュアルを提示しています。また、日本における被害者支援の経緯とシステムの紹介や、相談窓口・関係機関などの資料も収録しています。

「おおげさがきらい」池波正太郎著 / 講談社
国民的作家・池波正太郎には、未刊のエッセ

予約図書配本サ - ビス

4月より実施

4月から新たに予約図書配本サ - ビスを実施します。

このサ - ビスは、予約された図書を、図書館以外の4か所の公共施設(木幡公民館・南宇治コミュニティセンター・開地域福祉センター・横島コミュニティセンター)で受け取る事ができるというものです。

<サ - ビス利用の流れ>

各図書館での予約用紙が電話・インターネットで予約(受け取り施設を指定) 図書館から連絡が入れば、1週間以内に受け取り施設で図書を受け取る(図書館からの搬送は毎週木曜日週1回)。返却は貸出用袋に入れ、予約図書のみを受け取った施設へ(各図書館で借りた図書の返却は公共施設では不可)。

受け取り・返却時間 午前9時半～午後4時半(正午～午後1時は除く)。詳しくは中央図書館☎39-9256へ。

おはなし会

中央 9日(水)・23(水)
東宇治 2日(水)
西宇治 23日(水)

いずれも午後3時半～4時

(対象) 3歳以上でひとり話が聞ける子ども
(内容) 手あそび、読み聞かせ、紙芝居など
(参加費) 無料

おはなしたまてばこ

中央 19日(土)
東宇治 23日(水)

いずれも午後3時半～4時

(対象) 子どもから大人まで
(内容) 主にストーリーテリング(素話)
(参加費) 無料

源氏物語

末摘花(すえつむはな)

16

急死した夕顔を忘れられない光源氏は、またあのような女性とめぐり逢いたいと思いついていました。そうしたなか、故常陸宮の姫君が今は落ちぶれた生活をしているという話を聞き、興味を持ちます。母親も亡くなり、広い荒れはてた屋敷で琴を友としてひっそり暮らしているという噂なのです。春のおぼろ月夜に、源氏はひそかに忍んで琴の音を聞きに行きます。源氏はその姫に手紙を書きますが、返事は来ません。一方的な思いは募るばかりです。

秋になって源氏は常陸宮邸を訪れ、引きがあって、ついに姫君の部屋へ入って思いをとげます。しかし、彼女は恥ず



源氏物語ミュージアム所蔵 伝土佐光則筆「源氏絵巻帖」より

雪の夜、久しぶりに訪れた源氏は、翌朝雪明かりで初めて姫の顔を見ます。それは、鼻は長くて先が末摘花(紅をとるベニバナ)のように赤いといった、驚くような容顔でした。源氏はあきれながらもあわれに思い、何かと生活の援助をすることにします。

かしがらばかりで、何を話しかけても返事さえなく、まともな受け答えもできません。通常ならその後、和歌のやりとりをするのですが、それもできません。彼女からやつのことで返ってきた和歌もまた風情のないもので、再び訪問する気にもなれません。

4月のし尿収集日程

城南衛生管理組合 ☎075-631-5171

収集漏れは収集口側から確認し翌日(土・日曜、祝日を除く)に上記組合へ

笠取・炭山		宇治・白川		大久保町	
4/8・30	池尾	4/3・24	白川、金井戸	4/15	大久保町(「久保 JR以东」除く)
4/1・22	笠取、二尾	4/8・30	乙方、山本、東内、又振、山田、紅育	4/16	久保 JR以东)
4/4・25	炭山	4/9,5/1	半白	横島町	
六地藏		4/10,5/2	蔭山	4/8・30	大町、島前、五才田、一町田、月夜、外、石橋(大川原線以西)
4/8・30	六地藏 JR以西・以南)	4/15	蛇塚	4/1・8・30	中川原、吹前
4/15	六地藏 JR以东・以北)	4/18	池森、式番(府道以北)	4/3・8・30	郡、石橋(大川原線以东)
木幡		4/21	樋ノ尻、小桜、戸ノ内、米阪、天神	4/1・22	大川原、十六、十八、十一、二十四、三十五、千足、清水、目川
4/8・30	木幡 JR以西)	4/2・23	矢落 JR以北)、若森 JR以北)、里尻 JR以北)	4/2・23	落合、南落合、一ノ坪
4/14	北島、檜尾、北山畑、南山畑、南端	4/3・24	野神、琵琶、大谷(権現町含む)、式番(府道以南)	4/3・24	門口、幡貫、園場、大幡、北内
4/15	東中 JR以东)、大瀬戸 JR以东)、中村 JR以东)	4/4・25	下居、善法、塔川	小倉町	
4/15	畑山田、御園、赤塚、御蔵山、平尾、須留、花揃	4/4・25	妙楽(県神社お旅線以南)	4/7・28	南瀬(28番地～)
4/15	南山、金草原、正中 JR以东)、陣ノ内 JR以东)	4/4・25	寺番(県神社お旅線以北)	4/9,5/1	老ノ木、天王、久保、寺内
五ヶ庄		4/4・25	寺番(県神社お旅線以北)、宇文字、蓮華	4/10,5/2	中畑、東山
4/7・28	北ノ庄、西田、古川、寺界道、大林、谷前、野添、梅林、芝ノ東 JR以西)、西瀬 JR以西)、新隈 JR以西)	4/4・25	矢落 JR以南)、若森 JR以南)、里尻 JR以南)	4/11	南堀池、堀池
4/8・30	平野 JR以西)、折坂 JR以西)	神明・開町・羽拍子町		4/15	西畑、奥畑
4/8・30	福角 JR以西)、日皆田	4/17	石塚(心華寺通以西)、羽拍子町	4/16	西山(府道以西)、神楽田(近鉄以东)
4/9,5/1	岡本、上村、大八木島、一里塚、戸ノ内	4/18	石塚(心華寺通以东)、宮北(1～6番地)	4/10・16	西山(府道以东)
4/11	一番割、二番割、西瀬 JR以东)、新隈 JR以东)	4/21	開町、宮北一部(1～6番地除く)	4/2・23	新田島、春日森
4/11	平野 JR以东)、折坂 JR以东)、福角 JR以东)	4/1・22	宮東、宮西	4/4・25	南瀬(1～27番地)、神楽田(近鉄以西)
4/14	三番割、広岡谷、芝ノ東 JR以东)	広野町		4/4・25	山際、蓮池、西浦
菟道・志津川		4/15	西裏、茶屋裏、桐生谷 JR以西)、寺山 JR以西)	伊勢田町・安田町	
4/8・30	志津川、田中、荒横、大垣内	4/15	東裏 JR以西と府道以南)	4/11	南遊田
4/9,5/1	東牟上り、西牟上り、森本、藪里、西中、東中、段ノ上	4/16	宮谷、寺山 JR以东)、尖山一部(4番地)	4/14	南山、ウノ口、中ノ荒、新中ノ荒、毛語、遊田
4/9,5/1	出口、谷下り、中筋、大谷、河原、門前	4/17	丸山、中島、大開、尖山一部(2番地、6番地)	4/15	砂田、井尻、中ノ田、浮面、名木、安田町
4/9,5/1	只川、池山、岡谷、妙見、平町(京滋バイパス以北)	4/18	一里山、小根尾、東裏 JR以东の府道以北)	4/15	中山、大谷
4/10,5/2	車田、丸山、平町(京滋バイパス以南)	4/21	桐生谷 JR以东)	4/16	北山、若林