

市の人口
 (平成11年11月1日現在)
 世帯数 69,401世帯 (前月比45世帯増)
 人口 191,054人 (前月比11人減)
 男 94,171人
 女 96,883人



11.21
 平成11年
 (1999)
 第1224号
 ●毎月1日・11日・21日発行

発行 宇治市
 編集 広報課
 〒611-8501 宇治市宇治菟藪33
 ☎ 22-3141 (代表)
 FAX 20-8779
 ホームページ
 http://www.city.uji.kyoto.jp/

環境美化推進条例を制定



魅力ある都市であるためには、そこに生活している人はもちろん、訪れる人も安らぎを与える場所なくてはなりません。そのためには市民、事業者、行政が協力してごみの散乱を防ぎ、街の美観を保つことに努力しなければなりません。この条例は、市民の皆さんの日常生活に深いかわりを持つものです。

平成十一年十月八日に公布された「宇治市環境美化推進条例」は、広範囲にわたって日常的かつ無意識に繰り返される、空き缶などのポイ捨て行為を防止することにより、都市としての美観を保全しようとするものです。今回は、この条例のあらましについてお知らせします。



条例の特徴

◆重点地域と罰則規定◆
 この条例は、宇治市の全域を対象として施行されますが、特に美化を推進する必要がある地域を「環境美化推進重点地域」として指定することとしています。また、この地域での空き缶などのいわゆるポイ捨てに対して罰則規定を設けています。

条例の内容

①ポイ捨てを禁止する対象物
 飲料水の入っていた缶、びん、ペットボトルなどの容器類、たばこの吸い殻、紙くず、チューインガムのかみかすなどの投げ捨てや、野鳥保護の立場から釣針、釣糸の放置を禁止しています。さらに、飼いの犬のフンについてもフンの処理用具の携行と回収を義務づけています。

②投棄や放置の禁止場所
 条例では、投棄や放置の禁止場所を「公共の場所など」として定義づけています。要するに、個人が所有、管理などをしている以外のすべての場所です。

③重点地域
 条例の施行に関して細かくは、来年に制定する規則により定められます。重点地域も、現在の予定では市民や観光客などの来訪者の利用の多い、京阪宇原線宇治橋上流から白虹橋にかけての宇治川両岸地域及び源氏物語ミュージアムや三室戸寺、黄粟山万福寺周

辺などです。

④罰則規定
 重点地域内でのポイ捨て行為に対しては、指定職員による原状回復の指導や命令が行われます。命令に違反した場合は、3万円以下の罰金が課せられます。また、重点地域内で、自動販売機により飲料を販売する人に対しても、空き缶などの回収容器の未設置や適正管理に対する指定職員による勧告や命令などが行われます。違反した場合には5万円以下の罰金が課せられます。

⑤今後の施策
 環境美化推進条例の目的は、単なる取り締まりではなく、市民・事業者・来訪者・行政が一体となって市の美化を進めることにあります。今後は、ボランティア活動などを中心とした美化活動や、幅広い広報・啓発活動、さらには子供たちへの環境教育にも積極的にかかわって行きたいと考えています。一人ひとりがごみを持ち帰るか、ごみ箱やたばこの吸い殻入れなどに正しく捨て、ごみの散乱のない、清潔で美しい街をつくりましょう。

環境美化推進条例の施行は、平成十二年四月一日を予定しています。皆さんのご協力とご理解をお願いします。【問い合わせ】環境企画課(☎内線2253)。

ご存じですか 「コンピュータ西暦2000年問題」



「2000年問題」という言葉を一度は耳にされたことがあると思います。この問題は、西暦2000年(平成十二年)になるとコンピュータが誤作動し、単にコンピュータだけでなく、一般の家庭生活にも影響を及ぼす可能性があるというものです。

◆なぜそんなことが起こるのでしょうか。
 コンピュータが開発される

身近な家庭生活に多くのコンピュータシステムが使われるようになるまで、四十年ほどしか経っていません。初めころは技術的な問題があり、1986年を「86」のように下2けたで表すことが普通でした。いわゆる2000年問題とは、2000年になると「00」となり、1900年の「00」と区別がつかなくなり誤作動を起こしてしまうことから生じる問題なのです。

◆この問題に対応するため市ではこの九月一日に2000年問題対策本部を設置し、市役所内部の業務だけでなく、市内で万一、2000年問題が原因で起こった場合の問題に対処するための危機管理計画をつくり、問題が起こる可能性が高い年末年始などに対応できるような待機態勢をとることにしています。

◆市役所業務で使用しているコンピュータシステム転入や転出事務、住民票発行や税関係の証明書発行などについて、この十月九日から十一日にかけて2000年を想定した模擬テストを行いました。その結果、一部修正箇所があったものの大きな問題はなく、通常に作動することを確認しています。また、2000年

1月1日には最終テストを行い、1月4日の開庁日には通常業務が行えるように備えています。

このほか、上下水道、消防など市で管理するものには問題は無いものの、水道水の供給面でコンピュータトラブルが発生した場合に手動切り替えにより供給が可能と考えています。

◆年末年始に向けた準備に
 一方、政府は「コンピュータ西暦2000年問題に関する年末年始に向けた準備について」を発表。電気やガスなどのエネルギー、金融、交通、医療といった重要分野でのサービスの停止など大きな混乱が生じないとしています。通常地震、風水害への備えとして保存のきく2、3日分の食料や水の備蓄、懐中電灯などの点検を呼びかけています。

なお、市では市民の皆さんへの案内として企画管理部総務課(内線2052、2053)に窓口を設けています。2000年問題については万全の態勢で臨んでいますが、2000年問題だからというだけでなく、平常から震災や火事などの災害の備えとして、身の回りの準備をしておきましょう。

人権週間 記念講演会



マザー・テレサに学ぶ 地球家族への道
 講師 千葉茂樹さん(映画監督)
 とき 12月1日(水)
 午後1時半～4時半
 (開場 午後1時)
 ところ 文化センター小ホール

入場無料

要約筆記あり。手話通訳をご希望の方は、事前に障害者母子福祉課(FAX 22-7117)にお申し込みください。
 同和対策室(☎内線2221)

市の家計簿

平成10年度 決算のあらまし

平成10年度の市の決算状況がまとまりました。市では、市民の皆さんに市の財政状況を理解していただき、市政への関心をより深めていただくよう定期的に財政状況を公表しています。

● 図財政課(云2103)

平成10年度の市の一般会計、特別会計、企業会計の決算がまとまり、市議会の決算特別委員会で認定されました。また、国の経済対策に呼応した公共投資の積み増しや、本市独自の対策としての景気対策を積極的に実施する一方、「最少の経費で最大の効果をあげる」という地方自治運営の原則から、経常経費の一面の節減・抑制を図るとともに、財源を重点的・効果的に配分し行政サービスの向上に努め、「市民が主役の街づくり、地域が主役の夢づくり」の実現に向けて諸施策を推進しました。

業の公共交通網整備をはじめ、黄檗山手線、宇治横島線等の道路網整備、西宇治体育館の整備、神明宮西団地・横島吹前団地の建て替え、源氏物語ミュージアム建設、総合野外活動センターの建設などに支出しました。なお、市民一人あたりの歳出は総額で二十九万六千四百九十六円でした。

一般会計

● 歳入(収入)総額は五百九十億九千九百七十一万円(対前年度比五・五%増)、歳出(支出)総額は五百六十四億七千八百八十三万五千円(同・〇%増)で、歳入歳出差引額は二十五億三千三百六十六万円。これから十一年度に繰り越して行う事業の財源十一億百七十九万四千円を差し引いた実質収支額は十三億二千八百三十四万二千円で、十九年連続の黒字決算となりました。

● 歳入の内訳を見ると市税(個人市民税、法人市民税、固定資産税など)は百七十七億四千九百三十八万六千円(対前年度比〇・四%増)、普通交付税は二十五億五千九百二十三万五千円(同四・六%増)でした。

● 歳入の内訳を見ると市税(個人市民税、法人市民税、固定資産税など)は百七十七億四千九百三十八万六千円(対前年度比〇・四%増)、普通交付税は二十五億五千九百二十三万五千円(同四・六%増)でした。

特別会計

● 国民健康保険、公共下水道、老人保健など十事業会計の歳入総額は三百三十三億六千八百八十六万一千円、

公営企業会計

● 水道事業の経営状況は、収益的収支(水道水の供給)では、収入額は四十三億六千三百五十七万三千円、支出額は四十一億七千八百一十三万二千円で、差し引き二分益(約千九百九十九万二千円)の黒字となっています。また、資本的収支(水道

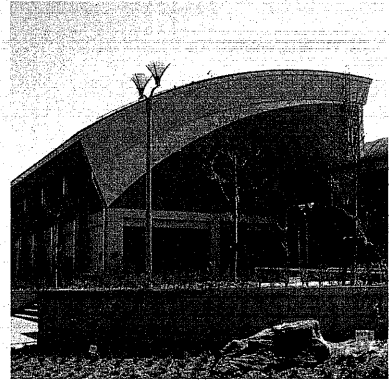

▲今年3月末に完成した西宇治体育館

用語の解説
 決算：年度の歳入・歳出額を算出すること。
 一般会計：市の基本的な経費の会計。
 特別会計：一般会計から切り離して算出する会計。
 一般財源：市税など市が独自に使い道を定めることができる財源。
 単年度収支：その年の実質収支を引いたその年の純粋な収支額です。
 経常収支比率：市税などの経常的に入ってくる使いが定期的に必要な収入が経費に必要ない経費にどれだけ使われたのかを示すもの。この比率が大きくなると財政運営上の自由が利きにくくなります。
 実質収支比率：その年の実質収支と標準財政規模(全国の自治体の財政規模を同一の基準で整理したもの)との割合。
 公債費比率：地方債の元利償還金と標準財政規模との割合。

R
)内は構成比

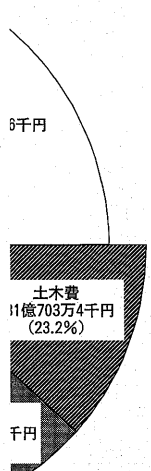

9、▲はマイナス)

金額	単年度収支額
342	▲238,832
505	3,505
457	128,309
0	0
0	▲187
0	0
0	0
0	0
0	0
0	0
962	131,627
—	—
—	—
—	—

産の状況

 538,719㎡

10年度の主な事業 (単位は千円)

事業名	金額	事業名	金額
黄檗山手線整備	430,152	宇治横島線整備	370,868
明星線整備	279,919	西宇治公園整備	2,560,884
神明宮西市宮住宅建て替え	743,168	横島吹前市宮住宅建て替え	298,337
白川林道開設	623,918	東消防署庁舎移転新築	274,047
消防器材整備	161,978		
総務費			
J R宇治駅改築等	231,410		
J R宇治・新田間新駅設置等	137,280		
J R奈良線高速化・複線化の推進	153,020		
京都市高速鉄道東西線(地下鉄)の六地藏延伸	8,582		
槇島コミュニティセンターの建設	19,448		
御蔵山集会所建て替え	31,500		
源氏物語ミュージアム建設と運営	1,930,714		
民生費			
特別養護老人ホーム等建設事業補助	117,230		
広野地域福祉センター(仮称)の建設事業	6,437		
介護保険事業実施準備事業	8,464		
地域子育て支援センター開設	8,839		
教育費			
総合野外活動センター建設	2,772,329		
西宇治中学校校舎改築	269,241		
土木費			
木幡日野線整備	545,000		



▲今年6月4日に開所した総合野外活動センター



▲平成10年10月に開設された地域子育て支援センター

お知らせします

一般会計の内訳

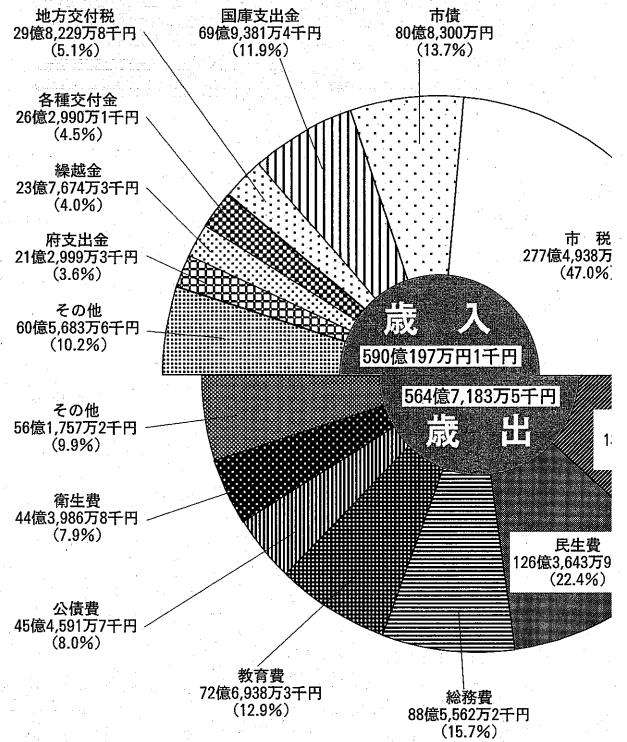

のあはなし

国保推進課 (☎2262)

「予防接種を受けた後で問題が起らないの？」子どもが予防接種を受ける前には、だれもが心配することだと思います。今回はそのあたりのお話をさせていただきます。

前のおはなしの中でも触れましたが、予防接種に使うワクチンは、感染症の原因となる病原体をその病気を起こさない程度に病原体の性質を変えたり、毒素の力を弱くしたりしてつくっています。予防接種はこれを体に投与することにより、その病気にかかった状態にし



ます。人の体質は一人ひとり異なりますが、予防接種種によって副反応の出る人がいるのも事実です。その程度は局所が赤くなったり、しこりができたり、発熱したりなどさまざまです。

良が重なられ副反応の頻度も少ない、世界でも優秀なものです。宇治市では、病院での個別接種のほかに、集団での接種があります。予防接種を受ける前には、子どもの身体のことをよく知ったかかりつけの先生に体調をよく診てもらい、体調の良好なときに接種してもらいましょう。また、集団の場合には接種場で診察される先生によく相談し、納得したうえで予防接種を受けましょう。

次回、それぞれの予防接種の副反応についてお話しします。

技能功労者決まる 14職種20人を表彰

商工観光課 (☎内線2219)

宇治市技能功労者表彰制度は、長年一つの職業に従事し優れた技能を生かして本市の文化・産業の発展に尽くされてきた技能者の功労をたたえらるるとともに、技

能水準の向上と技能尊重の機運を高めることを目的とするもので、昭和十七年から始まり今年で二十八回目数を数えます。対象となるのは▼市内に継続して五年以上在住する満六十歳以上▼市内の小規模の事業所に五年以上従事し、経歴年数二十年以上で優れた技能を有する人。各種商工業の団体などから推薦された候補者の中から、選考委員会で審議の上決定されます。これまでの表彰者数は今回で、六十七職種、五百九十二人となりました。

表彰式は十一月二十三日の勤労感謝の日(午前十時から産業会館で行われます。当日会場では、西村悦子さんに細工加工の技能を披露していただきます。今年の受賞者は次の皆さんです(敬称略・右上から横へ年齢順)。

- | | | | | |
|---|---|---|--|--|
| 
◎中村重和 (65)
白川川上り谷製茶職 46年 | 
◎武内絢子 (65)
木曜御園美容職 49年 | 
◎西村悦子 (67)
横島町園場組紐職 38年 | 
◎奥田義和 (70)
五ヶ庄野添大工職 53年 | 
◎十河幸晴 (72)
横島町三十五金属製品製造職 57年 |
| 
◎藤田光雄 (62)
横島町一町田自動車整備職 42年 | 
◎澤田勝造 (62)
広野町寺山肉製品加工職 45年 | 
◎三木善照 (63)
大久保町南ノ口理容職 44年 | 
◎牧田 榮 (63)
神明宮東染色加工職 48年 | 
◎清水哲男 (64)
宇治妙楽製茶職 41年 |
| 
◎近藤勝美 (61)
五ヶ庄福角クリーニング職 42年 | 
◎寺田ゆきみ (61)
宇治野神美容職 30年 | 
◎福井文雄 (61)
宇治妙楽製茶職 43年 | 
◎古谷藤雄 (62)
小倉町南堀池菓子製造職 45年 | 
◎伊藤伊三男 (62)
菟道丸山電気工事職 44年 |
| 
◎池本龍夫 (60)
小倉町久保調理職 45年 | 
◎坂瀬幹治 (60)
横島町園場クリーニング職 45年 | 
◎松久敏夫 (60)
横島町吹前菓子製造職 42年 | 
◎辻本定勝 (60)
菟道門ノ左官職 45年 | 
◎藤森修二 (61)
横島町園場大工職 43年 |

10年度各会計別決算

(単位: 千円)

会計名	歳入決算額	歳出決算額	歳入歳出差引額	実質収支
一般会計	59,001,971	56,471,835	2,530,136	1,328
特別会計				
交通災害共済事業	28,644	25,139	3,505	3
国民健康保険事業	9,394,268	9,038,811	355,457	355
公共下水道事業	8,428,120	8,175,530	252,590	
住宅新築資金等貸付事業	18,771	18,771	0	
老人保健事業	12,862,463	12,862,463	0	
簡易水道事業	234,067	234,067	0	
火災共済事業	13,360	13,360	0	
墓地公園事業	175,764	175,764	0	
公共用地先行取得事業	182,726	182,726	0	
飲料水供給施設事業	30,678	30,678	0	
小計	31,368,861	30,757,309	611,552	358
公営企業会計				
水道事業				
収益的収支	4,363,573	4,178,232	185,341	
資本的収支	817,271	1,314,017	▲496,746	
総計	95,551,676	92,721,393	2,830,283	

主な財政指標の推移 (普通会計)

	8年度	9年度	10年度
経常収支比率	89.8%	84.5%	84.1%
実質収支比率	3.2%	5.1%	4.2%
公債費比率	13.6%	12.1%	11.3%
財政力指数 (3カ年平均)	0.950	0.928	0.916
地方債現在高	33,649,721千円	35,235,740千円	40,240,615千円
基金現在高	10,734,060千円	10,299,307千円	10,188,372千円

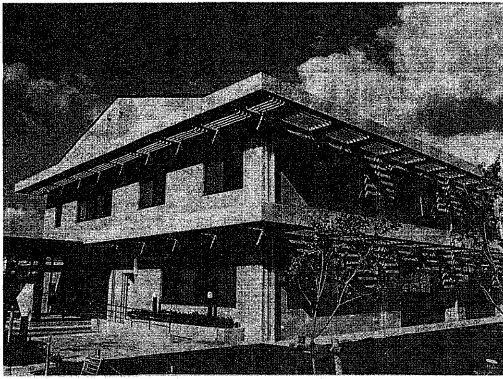

▲皆さんのご利用を待つ横島コミュニティセンター

コミュニティセンターは、地域の皆さんの交流と憩いの場であり、地域の皆さんが文化・福祉・生涯学習の拠点となる施設です。

豊かな地域社会づくりの拠点に

このほど宇治市横島コミュニティセンターが完成。十一月二十二日(月)から申し込みの受け付けを開始します。同センターは、西小倉・東宇治・南宇治各コミュニティセンターに続く市内四番目のものです。地域の皆さん待望の横島コミュニティセンターについてご紹介します。

11月22日(月)から申し込み受付

ご利用ください 横島コミュニティセンター

横島コミュニティセンターは、所在地が横島町大川原一七の五で、敷地面積が約千二百平方メートル、延べ床面積が約七百五十一平方メートルの鉄筋コンクリート造り二階建ての建物です。

センターの利用

一階には、横島行政サービスコーナーと市民の皆さんの交流や憩いの場となる交流ロビー、発表や集会にも利用できる大会議室、料理学習や福祉活動に利用できる調理教室が、二階には、絵画や陶芸などに利用できる創作室、また小会議室や茶室などにも利用できる和室などがあります。そして、スロープやエレベーター、車いすでも利用できるトイレなどを設置、高齢者や障害者の人が利用しやすい施設となっています。ぜひ、ご利用ください。

◆申し込み受付
センターの使用申し込みは次のとおりです。

◆センターの利用
●開館時間：午前9時～午後10時
●休館日：日曜日(祝日)、休日(除く)と12月28日・1月3日
(申し込み受付)

横島行政サービスコーナー 11月22日(月)に移転オープン

横島行政サービスコーナーは、十一月二十二日(月)から、新しく完成した横島コミュニティセンター(左下図参照)内に場所を移転して業務を再開します。

横島行政サービスコーナー
横島町大川原27-5
横島コミュニティセンター内
(☎24-8399)

- ◆戸籍の謄・抄本
- ◆除籍(原戸籍)の謄・抄本
- ◆戸籍の附票の写し
- ◆身分証明書
- ◆外国人登録済証明書
- ◆戸籍届出書の受理証明書
- ◆届出書記載事項証明書
- ◆不在住・不在籍証明書
- ◆母子健康手帳(ただし、即日交付はできません)
- ◆転居などの住民異動届
- ◆印鑑登録申請
- ◆婚姻届
- ◆離婚届
- ◆出生届
- ◆死亡届
- ◆外国人登録
- ◆自動車臨時運行許可申請
- ◆その他の受付・証明業務

◆使用料：右表のとおり
◆問い合わせ：横島地区コミュニティ推進協議会(横島コミュニティセンター内)
☎25・5860。ただし、11月22日(月)から。

区分	午前		午後		夜間		午前・午後		午後・夜間		全日	冷暖房使用料(1時間当たり)
	午前9時	午後1時	午後1時	午後6時	午後6時	午後9時	午後1時	午後10時	午後10時	午後9時		
交流ロビー	300	400	400	400	700	800	1,100	50				
大会議室	600	800	800	1,400	1,600	2,200	150					
料理教室	400	500	500	900	1,000	1,400	100					
創作室1	300	400	400	700	800	1,100	100					
創作室2	100	200	200	300	400	500	50					
小会議室	300	400	400	700	800	1,100	50					
和室1	100	200	200	300	400	500	50					
和室2	100	200	200	300	400	500	50					

(備考)
1. 使用者が入場料の徴収をする場合および営業の宣伝その他これに類する目的をもって使用する場合は、使用料に4を乗じて得た額を使用料に加算します。
2. 使用時間の延長は1時間を限度とし、延長時間が30分を超えた場合は、使用料に0.3を乗じて得た額を使用料に加算します。なお、午後10時以後の時間延長はできません。

宇治市の3施設に割引券 手軽にご利用を

対象は源氏物語ミュージアム、植物公園、茶室「対鳳庵」

市では、市民の皆さんを対象に、上記3施設について一世帯当たり、年間10枚の割引券を発行することとしています。なお、10枚のうち、5枚(本年7月・8月有効分)はすでに6月の市政だよりでお届けしています。今回はそれに続くもので、前回と同じく、大人で100円割引かれ、500円が400円になります。これは、市民の皆さんに、宇治市の源氏物語ミュージアム、植物公園、茶室「対鳳庵」の3施設を、より手軽にご利用いただくというものです。この市政だよりの4面に割引券5枚を印刷していますので、割引券を切り取り、各施設をご利用いただくときに入場券の販売窓口にお渡しください。割引券の有効期間は、本年12月と平成12年1月・2月の3か月間です。(注)割引券は、(切り取り線)で切り取ってください。

施設位置図

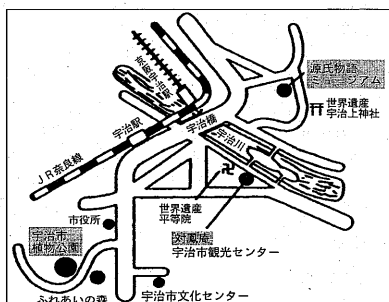

～市民対象の団体割引制度も～
市民の皆さんが、市内の町内会・自治会やサークルなどの団体で源氏物語ミュージアムや植物公園をご利用いただくときの割引制度もあります。ただし、茶室「対鳳庵」は除かれます。この制度は、団体割引制度が30人以上でないことと適用されないのに対し、10人以上なら各施設に1週間前までに申請すれば割引の対象になります。この割引には有効期間はありません。詳しくは、直接各施設にお問い合わせください。

[問い合わせ] 源氏物語ミュージアム(宇治東内45-26 ☎23-0200)、植物公園(広野町八軒屋谷25-1 ☎45-0099)、茶室「対鳳庵」(宇治市観光協会・宇治塔川2 ☎23-3334)

ご存じですか 福祉医療・乳幼児医療制度 重度心身障害老人健康管理事業

制度の内容 対象は次のとおりです。これらの制度に該当する人で、まだ申請をしていない人は、健康保険証、印鑑、障害者の人は

身体障害者手帳(療育手帳)など等級の分かるものを持参し、高松福祉医療課(☎内線2334)へ。
◆福祉医療制度:保険診療の自己負担分を助成します(ただし、老人の場合は老人保健法に準する一部負担金が必要)。
◆乳幼児医療制度:65歳以上で重度の障害を持つ人
◆重度心身障害老人健康管理事業:老人保健法による医療費の一部負担金を全額助成します。
【対象者】65歳以上で重度の障害を持つ人
乳幼児医療制度以外はいずれの制度も所得制限がありません。

【対象者】①老人 ②65歳から69歳の医療保険加入者で次のいずれかに該当する人
①所得税非課税世帯 ②老人世帯に属する人。一部負担金は、医療機関ごとに外来で1日530円(月4回を限度)、入院で1日につき1200円。③母子 ④母子家庭の18歳までの子とその母、両親がない18歳までの子。⑤障害 ⑥65歳未満で重度の障害を持つ人
◆乳幼児医療制度:保険診療の自己負担分を助成します。ただし、医療機関ごとに外来・入院とも月2000円の一部負担金が必要。【対象者】3歳未満児

介護保険のおはなし

同高松福祉医療課(☎内線2345)

要介護認定の申請について

まなぶ君:十月一日から要介護認定の申請が始まっているね。介護保険に加入するためには、ばくのおじいちゃんも申し込まなきゃいけないのよ。
ケア博士:来年の四月一日から介護保険制度がスタートするので四十歳以上の市民は介護保険に加入することになるけれど、



ケア博士:要介護認定は、その人が介護や何らかの支援が必要かどうか、またどれくらいの介護を必要とするのかを判定するものよ。だから介護や支援の必要のない元気な人が申請をしたとしても認定されないから、介護が必要になったときに介護が必要なら、申請をしなければならなくなるわね。

て申請するものなんだね。病気がやがるときの関係はどうなるんだい? ケア博士:介護保険は、病気がやがるときの長期間身の回りの介護が必要になったときに介護サービスを提供する制度よ。だから入院中の人でも病気がやがるときの介護が必要になったら、要介護認定の申請をするのよ。ただし、四十歳から六十四歳までの人は、老化に伴う特定の病気がよって介護が必要になったときに限って、介護保険のサービスが受けられるのよ。

宇治市 農林まつり

11月28日(日) 午前10時～午後3時
宇治市役所北側駐車場
☎と き (都合により内容が変更になる場合があります)
☎内 容
おにぎり無料配布、即つかみ(即売コーナーでお買い上げの人のみ)ピオラポート苗プレゼント(即売コーナーでお買い上げの人のみ)青空ゼリー市、グリーンパック輪投げ(いずれも数に限りがあります)
即売コーナー
新鮮野菜、お米、お花、卵、うどん、ポン菓子、小麦粉、牛乳、バター、漬物、味噌、佃煮、ちりし寿司、惣菜特産品、お茶、グリーンティー、抹茶オーレ、おうす、塩、木炭
体験コーナー
木工教室、わら細工教室、抹茶うすひき
展示コーナー
農林業パネル、お花
飲食体験コーナー
おもち、玉露、味噌汁
園芸茶室(☎内線2213) JA京都やまし宇治市支店(☎22-1241)
エアートランポリン(無料)

在日外国人重度障害者 特別給付金の申請受付

一九八二年(昭和五十七年)一月一日から在日外国人も国民年金に加入できるようになりましたが、同日より前から障害を持つ二十歳以上の人は、障害基礎年金を受給できない状況になっています。市では、このような人の生活を支援するため、在日外国人重度障害者特別給付金を支給しております。この申請を次のとおり受け付けます。
【対象者】現在、宇治市に外国人登録(一九八二年一月一日以後に帰化した人は住民登録)があり、次のすべてに該当する人
①一九八二年(昭和五十七年)一月一日以前に生まれた人
②一九八一年(昭和五十六年)十二月三十一日以前に日本に外国人登録をしていない人
③一・二級の身体障害者手帳、A判定の療育手帳またはI級の精神障害者保健福祉手帳を所持している人
④障害にかかる初診日が一九八一年(昭和五十六年)十二月三十一日以前の人
⑤障害基礎年金などの受給権がない人
なお、月額3万6千円以上の公的年金を受給中の人は、一定額以上の所得がある人は、または生活保護法による保護を受けている人には支給されません。
【支給金額】月額3万6千円(ほかの公的年金を受給中の人は、3万6千円からその年金の月額を差し引いた額)
【申請先】国民年金課
申請手続きに必要なものなど詳しくは同課(☎内線2301)にお問い合わせください。

リサイクル情報センター開設中

登録は商工観光課(☎内線2225)へ

まだ使えるが使わなくなった品物がある、また譲ってほしい品物がある人は登録を。特に、ご不要になったチャイルドシートがあれば、ぜひ登録を!

無償で...カセットデッキ、ガスファンヒーター、ダブルベッド、パイプベッド、リビングテーブル、衣類乾燥機、小型冷蔵庫、石油ストーブ、ベビーバス、スキーウェア、スキー靴、ボート用運動機
有償で...クイーンベッド、サイドボード、ソファベッド、タンス、ダブルベッド、ドレッサー、ローソファ、加湿器、浄水器、除湿機、扇風機、スポンプフィルター、電気カーペット、電気ストーブ、電気毛布、電気ファンヒーター、パソコン、ガス炊飯器、ガスファンヒーター、石油ストーブ、クーハン、ベビーバス、空手用メソホウ、スキー板、スキー靴、天体望遠鏡、工業用ミシン、水櫃、パイオリン、ガス湯沸かし機

チャイルドシート、折り畳みベッド、下駄箱、こたつ、食卓テーブル、食器棚、ソファ、本棚、CDラジカセ、イオン温水器、オイルヒーター、食器洗乾燥機、ステレオセット、番熱ファンヒーター、テレビ、電気カーペット、電動おしり器、ファクス、ラジカセ、ワープロ、クラシックギター、クラリネット、大正琴、電子ピアノ、ピアノ、石油ストーブ、石油ファンヒーター、自転車、パイオリン、風呂用ベビーいす、ジャンブルシム、ジュニアシート、スポーツガード、だっこひも、ベビーカー・A・B型、ベビーガード、ベビーフェンス、ベビーならい歩行者、エアロバイク、スクアウオーカー、パドミントンラケット、おろ下がり健康器、ルームランナー、うす、きぬ、暮らし、水櫃、ホームペーカリー、ミシンほか

<h4>施設利用 割引券</h4> <p>(1枚1回限り有効)</p> <p>*****</p> <p>源氏物語ミュージアム 植 物 公 園</p> <p>大人 500円を400円に 小人 250円を200円に</p> <p>*****</p> <p>茶室「対鳳庵」 大人・小人与も 500円を400円に</p> <p>*****</p> <p>▶有効期間 12月・平成12年1月・2月 (源氏物語ミュージアムは月曜・12月28日～1月3日休業、植物公園は月曜・12月28日～1月4日休業、対鳳庵は12月21日～1月14日以外無休)</p> <p>▶問い合わせ 源氏物語ミュージアム ☎28-0200 植物公園 ☎45-0099 「対鳳庵」(観光協会) ☎23-3334</p>	<h4>施設利用 割引券</h4> <p>(1枚1回限り有効)</p> <p>*****</p> <p>源氏物語ミュージアム 植 物 公 園</p> <p>大人 500円を400円に 小人 250円を200円に</p> <p>*****</p> <p>茶室「対鳳庵」 大人・小人与も 500円を400円に</p> <p>*****</p> <p>▶有効期間 12月・平成12年1月・2月 (源氏物語ミュージアムは月曜・12月28日～1月3日休業、植物公園は月曜・12月28日～1月4日休業、対鳳庵は12月21日～1月14日以外無休)</p> <p>▶問い合わせ 源氏物語ミュージアム ☎28-0200 植物公園 ☎45-0099 「対鳳庵」(観光協会) ☎23-3334</p>	<h4>施設利用 割引券</h4> <p>(1枚1回限り有効)</p> <p>*****</p> <p>源氏物語ミュージアム 植 物 公 園</p> <p>大人 500円を400円に 小人 250円を200円に</p> <p>*****</p> <p>茶室「対鳳庵」 大人・小人与も 500円を400円に</p> <p>*****</p> <p>▶有効期間 12月・平成12年1月・2月 (源氏物語ミュージアムは月曜・12月28日～1月3日休業、植物公園は月曜・12月28日～1月4日休業、対鳳庵は12月21日～1月14日以外無休)</p> <p>▶問い合わせ 源氏物語ミュージアム ☎28-0200 植物公園 ☎45-0099 「対鳳庵」(観光協会) ☎23-3334</p>	<h4>施設利用 割引券</h4> <p>(1枚1回限り有効)</p> <p>*****</p> <p>源氏物語ミュージアム 植 物 公 園</p> <p>大人 500円を400円に 小人 250円を200円に</p> <p>*****</p> <p>茶室「対鳳庵」 大人・小人与も 500円を400円に</p> <p>*****</p> <p>▶有効期間 12月・平成12年1月・2月 (源氏物語ミュージアムは月曜・12月28日～1月3日休業、植物公園は月曜・12月28日～1月4日休業、対鳳庵は12月21日～1月14日以外無休)</p> <p>▶問い合わせ 源氏物語ミュージアム ☎28-0200 植物公園 ☎45-0099 「対鳳庵」(観光協会) ☎23-3334</p>	<h4>施設利用 割引券</h4> <p>(1枚1回限り有効)</p> <p>*****</p> <p>源氏物語ミュージアム 植 物 公 園</p> <p>大人 500円を400円に 小人 250円を200円に</p> <p>*****</p> <p>茶室「対鳳庵」 大人・小人与も 500円を400円に</p> <p>*****</p> <p>▶有効期間 12月・平成12年1月・2月 (源氏物語ミュージアムは月曜・12月28日～1月3日休業、植物公園は月曜・12月28日～1月4日休業、対鳳庵は12月21日～1月14日以外無休)</p> <p>▶問い合わせ 源氏物語ミュージアム ☎28-0200 植物公園 ☎45-0099 「対鳳庵」(観光協会) ☎23-3334</p>
---	---	---	---	---

情報BOX

市役所への電話・郵便は
☎22-3141 (代表)
☎611-8501 (西別番号のためは必要)

回線問い合わせ・回は申し込み
回のないものは直接会場へお越しください

福祉

母子・父子家庭新入学児童祝い励ます会

▷とき…12年3月5日(日)、午後1時半～3時半▷ところ…総合福祉会館▷対象…12年4月に小学校に入学予定の母子・父子家庭の児童 11月30日(日)までに地域の母子会役員が民生児童委員へ。障害者母子福祉課 (☎内線2307)。

催し

市立幼稚園こども音楽会

4園の幼児が歌や楽器、リズム表現など元気いっぱい発表します。▷とき…12月2日(日)、午前10時～11時40分▷ところ…文化センター大ホール 園学校教育課 (☎内線2624)。

障害児啓蒙の集い

障害児教育について理解と関心を深める集いです。▷とき…11月25日(日)、午前9時50分～正午▷ところ…生涯学習センター▷内容…映画・講演 園学校教育課 (☎内線2624)。

第15回古文書講習会

▷とき…12月7日(日)～10日(日)、午後2時～4時▷ところ…中央公民館▷講師…歴史資料館員▷テキスト代…200円▷定員…先着50人 歴史資料館 (☎20-1311)。

快適な街づくり「環境を考える講座」

▷とき…11月25日(日)、午後1時半～3時半▷ところ…南宇治コミュニティセンター▷講師…ごみ減量推進課職員▷費用…無料 同センター (☎41-6723)。

西暦2000年を迎える「おもてなし正月料理」

▷とき…12月9日(日)、午前10時～午後2時▷ところ…南宇治コミュニティセンター▷材料費…1500円▷定員…先着25人▷持ち物…三角巾・エプロン 同センター (☎41-6723)へ直接来館▷(月曜日を除く午前9時～午後4時)。

アクトバルびるさと体験教室

もちつき、シイタケの菌打ち、

瓜づくり、天体観察などが楽しめます。▷とき…12月11日(日)～12日(日)▷ところ…アクトバル宇治▷対象…小・中学生とその家族が高校生以上のグループ▷定員…60人(多数の場合は抽選)▷参加費…幼児2900円、小・中学生3800円、高校生4300円、大人5500円(食事代含む)。シイタケの菌打ち代別途必要) 菌往復はがきに代表者の氏名・性別・年齢・住所・電話番号、参加者の氏名・年齢・性別を書き11月30日(日)(消印有効)までにアクトバル宇治(〒601-1392西笠取辻出川西1 ☎075-575-3501)へ。

植物公園

園圃園 (☎45-0099) へ。入園料が必要です。

<講習会>クリスマスリース作り▷とき…12月4日(日)、午後1時半～3時半▷定員…先着30人▷材料費…2500円。

<講習会>プレゼントのポップ作り▷とき…12月11日(日)、午後1時半～3時半▷定員…先着30人▷材料費…1500円。

スポーツ・生涯学習

スポーツひろば

▷とき…11月27日(日)、午前9時半～正午▷ところ…黄葉体育館▷内容…ソフトバレーボール、バウンドテニス、インディアカなど▷対象…だれでも参加できます▷参加費…無料(上靴持参) 園生涯スポーツ課 (☎内線2621)。

高齢者スポーツ教室

▷とき・ところ…◎11月21日(日)＝西小倉小学校 ◎11月28日(日)＝大久保小学校、いずれも午前10時～正午▷内容…グラウンド・ゴルフ、囲碁ボールなど▷対象…だれでも参加できます▷参加費…無料(上靴持参) 園生涯スポーツ課 (☎内線2621)。

宇治まなびんぐ2000発表者募集

12年2月11日(日)に生涯学習センターで開催するまなびんぐ2000で「高齢者のいいものを伝えよう」をテーマに発表していただく高齢者を募集します。▷対象…60歳以上

上の市民▷定員…5人(多数の場合は抽選)▷応募方法…市販の原稿用紙に実践や経験をものにした高齢者のいいものを2000字以内にとり、氏名、住所、年齢、性別、電話番号を記入し12月5日(日)までに生涯学習センターへ郵送(ファクス、持参)。同センター(〒611-0021宇治琵琶45-14 ☎22-0220、FAX22-5115)。

着物よそい講座

▷とき・内容…下表のとおり、午後1時半～3時半▷ところ…広野公民館(最終日は宇治公民館集合)▷講師…日本和装師会理事・山代谷幸子さん▷対象…市内在住・在勤の人▷定員…先着20人▷費用…800円(洋服料ほか)▷持ち物…着物、帯、小物一式▷保育…無料(2～5歳) 11月22日(日)から生涯学習センター(☎22-0220)へ。

12/3(日)	自分の着付け
12/10(日)	他人の着付け
12/17(日)	総ざらえ
1/21(日)	着物の宇治の歩き(平等院・別荘園)

お知らせ

図書館臨時休館

中央・東宇治・西宇治各図書館は11月29日(月)臨時休館と30日(館内整理日)の定例休館に続いて、12月1日(日)、2日(日)を臨時休館します。同中央図書館 (☎20-1511)。

非常勤看護婦募集

▷応募資格…昭和19年4月2日以降に生まれ、看護婦の免許を持ち、午前・午後を問わず半日単位で週4回程度勤務できる人▷報酬月額…7500円▷業務内容…在宅療養者に対する訪問指導・機能訓練▷募集人数…若干名▷面接会場…西小倉地域福祉センター▷応募方法…各福祉サービス公社に置いてある指定の履歴書に必要事項を記入し、6か月前の自らの写真をはり、看護婦免許証の写しとともに12月3日(日)までに西小倉地域福祉センター(〒611-0042小倉町山際3-1)へ提出(郵送可) 同センター (☎22-3207)。

出前講座

悪質商法や消費者トラブルなど市民の皆さんに気をつけていただきたい消費問題を地域の集まりや企業の研修会等でお話しします。小さな集まりでも可。▷とき…毎週月・木・金曜、午後2時～3時半 同商工観光課 (☎内線2218)。

「選挙のあゆみ」差上げます

市選挙管理委員会では、4月の

京都府議会議員選挙、宇治市議会議員選挙の結果を加えた「選挙のあゆみ」改定版を作成しました。先着100人に差し上げます。同委員会事務局 (☎内線2581)。

官公署・その他

検察審査員に選ばれたらご協力を

交通事故、詐欺などの被害にあったのに検察官がその事件を裁判にかけてくれないのは、どうしても納得できない。そのような人のために検察官が行った処分が正しかったかどうかを審査する機関として「検察審査会」があります。検察審査会で審査を行う11人の審査員は、選挙権を持っている市民から「くじ」で選ばれます。ただし、選挙管理委員会では審査員候補者を選んでいます。選ばれたときには市民の代表としてこの仕事にご協力をお願いします。 同京都検察審査会事務局(京都府裁判所内 ☎075-211-4111)。

宇治税務署主催の説明会

宇治税務署 (☎44-4141)。

<年末調整説明会>▷とき…12月3日(日)、午前10時～正午▷午後2時～4時▷ところ…文化センター小ホール▷対象…各事業所給与事務担当者。

<青色申告決算説明会>▷とき…11月30日(日)、午後1時半～3時半▷ところ…宇治商工会議所▷対象…事業所得、不動産所得、山林所得のある人。

危険物取扱者試験・予備講習会

<危険物取扱者試験>▷とき…12年1月23日(日)▷ところ…関西文理学院(京都市北区鞍馬口通丸丸東入)▷試験区分…乙種第4類・丙種▷願書受付…12月13日(日)～15日(日)▷消防試験研究センター京都府支部(京都市上京区出水通小路東入の104-2京都府庁西別館3階 ☎075-411-0095) へ。試験のための予備講習会を次のとおり実施します。

<危険物取扱者試験予備講習会>▷とき…12月17日(日)▷ところ…生涯学習センター▷講習区分…乙種

第4類 12月16日(日)までに宇治市危険物安全協会(市役所3階消防本部内 ☎内線2657) へ。受験願書・案内・予備講習の申込書は市内各消防(分)署で配付中。

公正証書

公正証書とは、法務大臣から任命された公証人が契約・遺言などの公正証書を作成し、金銭貸借、相続などをめぐるトラブルを未然に防ぐための制度です。公正証書作成手続きの相談は無料。相談時間は午前10時～午後4時。土・日曜、祝日は休みです。 同宇治公証人役場(宇治市番132-4谷口ビル2階 ☎23-8220)。

毒物劇物危害防止運動

11月30日まで
きちんと、保管。
きちんと、管理。
きちんと、購入。
きちんと、廃棄。
同宇治保健所 (☎21-2191)

特定疾患医療受給者票を

持っている人へ
特定疾患医療受給者票は年1回の更新手続きが必要です。現在お持ちの方は更新手続きをしてください。申請書類が必要な人は保健所まで取りにきていただくか、疾患名または受給者番号を明記し、返信用の封筒(80円切手貼付)と同封のうえ郵便で宇治保健所まで請求してください。▷受付期間…12月1日(日)～12年1月31日(日)▷ところ…宇治保健所 同所(〒611-0021宇治若森7-6 ☎21-2191)。

痴呆性老人を抱える家族交流会

▷とき…12月14日(日)、午後1時半～3時半▷ところ…宇治保健所▷対象者…痴呆性老人を抱える家族▷参加費…無料 12月10日(日)までに宇治保健所 (☎21-2191) へ。本人と一緒に可。

城南地域職業訓練センター

11月24日(日)から同センター(☎46-0688)。
<パソコン中級ワード>▷とき…12月25日～12年2月5日の土曜、午前9時半～正午。6回▷受講料…1万1000円。

貯蓄広報事業講演会

生活設計「たのしく貯蓄、かして活用」
と き…12月4日(日)、午後2時～4時
ところ…生涯学習センター
講師…ライフマネジメント研究所長 稲岡真理子さん
定員…先着60人(記念品あり)
同 商工観光課 (☎内線2225) **参加無料**



消費生活相談室から

商工観光課内・☎内線2218

Q 先日着物の展示物がみつかり、購入することにしました。そのとき、契約書とクレジットの申込書に名前と住所だけを書き、控を受け取りました。さらに、代金の引き落としの知らぬ口座番号と銀行印を知らぬ書類を受け取って帰りました。帰宅後、クレジット会社からの購入確認の電話に「はい」と答えました。しかし、その後契約書に署名しました。

A 押し印は簡易行で押し印が成立しているとは言いません。この事例の場合、購入の意思があり、契約書に署名もしているため、業者の合意がないままの一方的な解約は難しいでしょう。一般に、口約束でも契約は成立すると言われています。契約の署名があれば、契約の意思があったと言われている場合があります。契約する前に十分検討し、納得してから契約書に署名しましょう。

育児サークル 交流会開催

自主的に活動をされている育児サークルの交流の場として、「育児サークル交流会」を行います。ほかのサークルの人たちと交流し、友だちの輪を広げませんか。▷とき…12月2日(日)、午前10時～正午▷ところ…生涯学習センター▷テーマ…親子で遊ぶ、サークルの輪を広げよう▷内容…パネルシスター・エプロンシアター・手遊び

・サークル紹介など
▽講師…藤本明美さん(京都子育てネットワーク代表)
▽対象…育児サークルに参加中の親子(1サークルから2組程度)
▽申し込み…11月26日(日)までに保健推進課(☎内線2262)へ。
※サークル紹介をしていただける人は、その旨あわせてご連絡ください。