

報告第18号

令和2年度公益財団法人宇治市公園公社事業並びに決算の報告について

地方自治法第243条の3第2項の規定に基づき、令和2年度公益財団法人宇治市公園公社事業並びに決算について、別紙のとおり報告する。

令和3年9月16日提出

宇治市長 松村 淳子

3公宇公第151号
令和3年7月7日

宇治市長 松村 淳子 様

公益財団法人宇治市公園公社

理事長 吉田

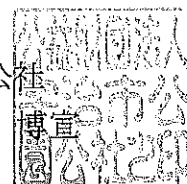

公益財団法人宇治市公園公社令和2年度事業報告及び収支決算の
報告について

上記のことについて、公益財団法人宇治市公園公社の理事会及び評議員会にお
いて別紙のとおり、承認されましたので報告します。

議案第1号

公益財団法人宇治市公園公社令和2年度事業報告及び収支決算の承認を求めるについて

定款第15条第1項第4号の規定に基づき、公益財団法人宇治市公園公社令和2年度事業報告及び収支決算を別紙のとおりとし、承認を求める。

令和3年7月2日提出・可決

公益財団法人宇治市公園公社
理事長 吉田 博宣

令和2年度
事業報告及び収支決算書

公益財団法人 宇治市公園公社

公益財団法人宇治市公園公社

令和2年度事業報告書

1. 組織

(1) 理事

令和3年3月31日現在

役職名	氏名	当初就任年月日	備考
理事長	吉田 博宣	平成20年4月22日	令和元年5月30日 理事長(代表理事・再任)就任
副理事長	中川 悦子	平成29年5月26日	令和元年5月30日 副理事長(代表理事・再任)就任
常務理事	安田 修治	令和元年5月30日	令和元年5月30日常務理事就任
理事	梅垣 誠	平成27年5月25日	令和元年5月30日再任
理事	下村 孝	平成18年12月5日	令和元年5月30日再任
理事	川井 千枝	平成20年4月22日	令和元年5月30日再任
理事	切明 友子	平成20年4月22日	令和元年5月30日再任
理事	久下 伸	令和2年6月30日	令和2年6月30日新任
理事	多田 重光	平成25年5月23日	令和元年5月30日再任
理事	遠藤 忠汪	平成27年5月25日	令和元年5月30日再任
理事	藤林 弘	平成29年5月26日	令和元年5月30日再任
監事	徳田 明子	平成20年4月22日	平成29年5月26日再任
監事	坪倉 貢	平成21年5月29日	平成29年5月26日再任

(2) 評議員

令和3年3月31日現在

役職名	氏名	当初就任年月日	備考
評議員	木村 幸人	平成26年5月26日	平成30年5月28日再任
評議員	岸本文子	平成30年5月28日	平成30年5月28日新任
評議員	平田 研一	平成30年5月28日	平成30年5月28日新任
評議員	山本 晃一郎	平成20年7月28日	平成30年5月28日再任
評議員	松谷 茂	平成25年5月23日	平成30年5月28日再任
評議員	長谷川 理生也	令和元年5月30日	令和元年5月30日新任
評議員	迫 きよみ	平成25年5月23日	平成30年5月28日再任
評議員	山本 敏広	令和3年3月30日	令和3年3月30日新任
評議員	鳥居 里美	平成26年5月26日	平成30年5月28日再任
評議員	深津 充子	平成26年5月26日	平成30年5月28日再任

(3)事務局

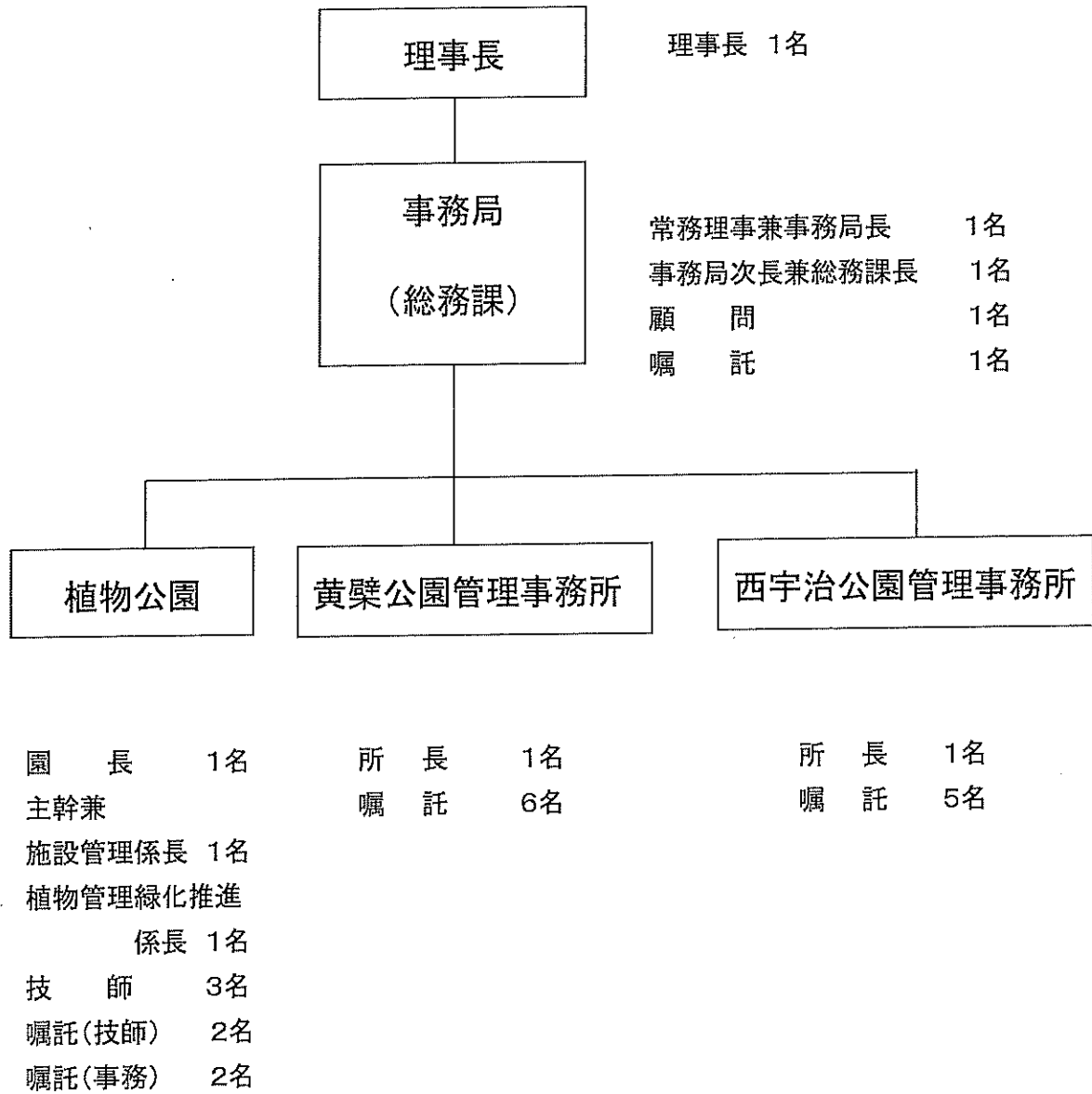

2. 理事会開催状況

開催月・日	場 所	審議・報告事項
令和2年6月16日 (第1回)	宇治市役 所 8 階 大会議室	1) 令和元年度指定管理をする各管理施設の利用状況 について(報告) 2) 令和元年度宇治市都市緑化基金事業の実施状況 について(報告) 3) 宇治市出資法人自己評価報告書について(報告) 4) 公益財団法人宇治市公園公社令和元年度事業報 告及び収支決算について(議案) 5) 公益財団法人宇治市公園公社定款の一部を改正 するについて(議案) 6) 公益財団法人宇治市公園公社の都市緑化基金の 運用管理方針の承認を求めるについて(議案) 7) 公益財団法人宇治市公園公社令和2年度第1回評 議員会の開催について(議案)
令和3年3月12日 (第2回)	宇 治 市 職員会館 大会議室	1) 公益財団法人宇治市公園公社資金運用管理規程 第3条第1項第2号に基づく資金の運用管理状況の 報告について(報告) 2) 公益財団法人宇治市公園公社令和3年度事業計画 及び予算について(議案) 3) 公益財団法人宇治市公園公社令和3年度第2回評 議員会の開催について(議案)

3. 評議員会開催状況

開催月・日	場 所	審議・報告事項
令和2年6月30日 (第1回)	宇治市役所 8 階 大会議室	1) 令和元年度指定管理をする各管理施設の利用状況について(報告) 2) 令和元年度宇治市都市緑化基金事業の実施状況について(報告) 3) 宇治市出資法人自己評価報告書について(報告) 4) 公益財団法人宇治市公園公社令和元年度事業報告及び収支決算について(議案) 5) 公益財団法人宇治市公園公社定款の一部を改正するについて(議案) 6) 公益財団法人宇治市公園公社の理事の選任を求めるについて(議案)
令和3年3月30日 (第2回)	宇 治 市 職員会館 大会議室	1) 公益財団法人宇治市公園公社資金運用管理規程第3条第1項第2号に基づく資金の運用管理状況の報告について(報告) 2) 公益財団法人宇治市公園公社令和3年度事業計画及び予算について(議案) 3) 公益財団法人宇治市公園公社の評議員の選任を求めるについて(議案)

4. 事業の実施状況

(1) 緑化事業

(ア) 都市緑化基金事業

都市緑化基金から生じる運用利息(果実)で次の事業を実施した。

① 緑化助成事業 ()内は令和元年度実績

○ 生垣緑化 1件 (2件)

○ 庭先緑化 2件 (1件)

○ 壁面緑化 0件 (1件)

○ 駐車場緑化 0件 (0件)

○ 記念植樹事業

「個人」 290件 (282件)

・出産記念 15件

・結婚記念 118件

・入園、入学記念 50件

・長寿のお祝い 86件

・住居の新築等 21件

「団体」 2件 (1件)

② プランター貸出事業

○ 新規貸出 0件 (2件)

○ 継続 12件 (14件)

③ 緑のカーテン・緑の棚コンテスト事業

○ 新型コロナウイルス感染拡大により中止

④ 宇治みどりの学校

10月17日 種苗交換会

参加者 15名

10月31日 観察会「親子で一緒に木について学ぼう」

講師 三浦 豊 氏 参加者 13名

11月 7日 観察会「森の道しるべ～宇治川左岸の樹木観察会～」

講師 三浦 豊 氏 参加者 35名

1月30日 講演会「上林松寿 花を愛した宇治の茶師～朝顔園開園以前～」

講師 坂本博司 氏 参加者 27名

* 新型コロナウイルス感染拡大による中止3件

(イ) 緑の啓発事業

・市民への緑化啓発を目的とした宇治市、京都府公園公社との連携事業「緑のウォークラリー」は、新型コロナウイルス感染拡大により中止

・記念植樹事業の申請者を対象に講習会「樹木の育て方」を開催し、緑化啓発を行った。
参加者 40名

・宇治市緑化ボランティア「みどりの会」の協力を得て、宇治市植物公園緑の館テラスに常設の家庭園芸見本コーナーを設けた。

・緑化募金箱「みどりの貯金箱」を協力頂ける店舗のレジ前などに設置箇所を増やし、募金額の増額を図った。

(2) 宇治市植物公園事業

(ア) 展示会 年間開催 13回(新型コロナによる中止11回) 延べ157日間

(サボテン・多肉植物展、巨椋池の蓮展、押し花展、山野草展、おもと銘品展、菊花展、暮らしに役立つ植物展、春蘭展など)

- (イ)講習会 年間開催 19回(新型コロナによる中止4回) 参加者数 延べ396名
(バラの育て方、野菜の育て方(5回)、庭木の手入れ、蓮の育て方、冬の植物観察会、クリスマス飾り、お正月飾りなど)
- (ウ)特別イベント 年間開催 9回(新型コロナによる中止7回)
(観蓮会、学べる植物公園、ハロウィンパーティ、紅葉フェスタ、ウインター・ガーデン2020、温室フラワーツアー、枝垂れ桜夜間無料公開など)
- (エ)緑の相談業務 年間591名(720名) 792件(980件)
みどりの相談所だより:4回刊行
- (オ)学校関係実習受入れ 年間14回(8回) 延べ13日間(23日間)
延べ862名(69名)
- (カ)臨時講習会 年間8回(12回) 参加者数 延べ194名(374名)
(人と植物の関わり、寄せ植え作り、ナショナルコレクション等)
- (キ)技師による園内案内 31回
- (ク)フィールド植物管理業務 随時
(花壇、樹木、ハーブ園、バラ園、水生植物、地被植物、フラワーブリッジなど)
- (ケ)温室植物管理業務(管理温室含む) 随時
- (コ)タペストリー管理業務 絵柄の入替え 2回(1回)
「干支・ねずみ」から「ライオン」へ、「ライオン」から「干支・うし」へ
・プランターへの花苗植付けボランティア募集(新型コロナによる中止1回) 100名参加
- (サ)絶滅危惧植物の保存、啓発 国: 65種、府: 82種
- (シ)宇治地域の植物の保存、収集 巨椋池蓮 85種
- (ス)気象・生物季節の観測 随時
- (セ)小学校等への出前講座 4回(5回)
- (ソ)施設管理 Wi-Fi環境の整備、子供広場の改修など
- (タ)緑化ボランティアとの協働 ハーブ園、バラ園、駐車場花壇の管理
- (チ)メディアへの情報提供及び取材対応 160件
(新聞各社、情報誌、KBS、KCN等テレビ、KBS等ラジオ、インターネット情報など)
- (ツ)広報宣伝(ポスター、チラシの配架) 各イベント、展示会、講習会
- (テ)ホームページの更新 随時
- (ト)来園者アンケート 2月、3月に重点実施
- (ナ)その他
- ① 令和2年度で継続実施したもの
- ・「おさんぽ*りぼん」(NPO 法人子育てを楽しむ会との連携)
 - ・市民・事業者参画協働事業(タペストリーの絵柄更新)
 - ・植物公園カレンダーの作成、配布
 - ・関西文化の日(KANSAI NIGHT MUSEUM)への参加(無料開園) 11月
 - ・軽トラマルシェの定期開催(地元野菜の直販)
- ② 令和2年度で新たに実施したもの
- ・タペストリー絵柄更新寄付金による絵柄の更新「干支・ねずみ」から「ライオン」
 - ・植物公園サポーターボランティアの募集・登録、活動 25名登録
 - ・宇治市いけばな協会による「大作」の展示 4回

- ・立命館宇治高等学校連携事業「宇治市植物公園活性化プロジェクト授業」
「クラブ活動発表会」
- ・宇治市植物公園フェイスブック、ユーチューブの開設
- ・「緑の中でリラックスヨガ体験」の開催 4回
- ・イベント等の中止に伴う余剰苗の販売

(3) 公園公社事務局

- 財務等の情報公開
- ホームページの更新、PC セキュリティ対策
- 緑化基金の運用管理(国債の購入)
- 喫茶「無憂樹」の再開(フォーライフカフェ)
- 飲料自動販売機の全台見直しコンペティションの実施
- 職員の資格取得、研修の実施

(3)スポーツ・レクリエーション事業

(ア)公園公社自主事業

①西宇治・黄檗公園

種目	実施時期	参加者数(人)
エンジョイ・ピンポン (西宇治)	9月～翌3月(7・8月休み) (金曜日)午後3時間<年間29回>	延べ1,287
ラク楽ストレッチDEラク楽筋トレ (西宇治)	9月～翌3月(7・8月休み) (木曜日)午後1時間30分<年間25回>	延べ577
バドミントン教室 (西宇治)	9月～翌3月 (水曜日)午前2時間<年間20回>	延べ254
ファミリーバドミントン交流会 (西宇治)	12月13日(日) 午前9時～午後5時<年1回>	中止
ポールストレッチと 体幹バランスストレッチ (西宇治)	8月～翌3月 (月曜日)午後1時間<年間26回>	延べ155
女性の為の体幹バランス トレーニング (西宇治)	8月～翌3月 (月曜日)午後1時間<年27回> A(水曜日)午前1時間<年28回> B(水曜日)午後1時間<年28回> (金曜日)午前1時間<年27回>	月 延べ190 A水 延べ175 B水 延べ169 金 延べ214
ハワイアンフラ (西宇治)	7月～翌3月 (月曜日)午前1時間<年31回> (木曜日)午前1時間<年26回>	月 延べ170 木 延べ148
楽しい初めてのエアロビクス (西宇治)	7月～翌3月 (木曜日)夜間1時間<年22回>	延べ95
キックとパンチで 目指せサイズダウン (西宇治)	7月～翌3月 (月曜日)夜間1時間<年24回>	延べ140
ヨーガ (西宇治)	7月～翌3月 (水曜日)午前1時間<年32回> (金曜日)午後1時間<年32回>	水 延べ236 金 延べ151
ピラティス (西宇治)	7月～翌3月 (月曜日)午後1時間<年31回> (金曜日)午後1時間<年34回>	月 延べ197 金 延べ241

リラックス・ヨガ (黄檗)	7月～翌2月 A(火曜日)午後1時間<年29回> B(火曜日)午後1時間<年29回> C(木曜日)午前1時間<年30回> D(火曜日)午前1時間<年29回>	A 延べ193 B 延べ229 C 延べ262 D 延べ240
ストレッチ & エクササイズ (黄檗)	7月～翌2月 A(木曜日)午前1時間<年30回> B(木曜日)午後1時間<年30回>	A 延べ230 B 延べ145
アンチエイジングエクササイズ (黄檗)	7月～翌2月 (金曜日)午前1時間<年31回>	延べ123
計		延べ5,821

(イ) 宇治市(文化スポーツ課)との共催事業

種目	実施時期	実施場所	参加人数(人)
第44回 宇治市障害者スポーツ大会	6月20日(土)	西宇治体育館	中止
第21回 市民ファミリーバドミントン大会	3月7日(日)	西宇治体育館	中止
ニュースポーツひろば	(計3回)	黄檗体育館	延べ65
	(計3回)	西宇治体育館	延べ65
計			延べ130

※年間31回の開催を予定していたが、新型コロナウイルス感染症の影響もあり上記の通りの開催となった。

令和2年度有料公園施設及び有料公園の利用及び収入状況

施設名		令和2年度①			令和元年度②			増減(①-②)		
		利用数 (人数等)	単位	利用料(円)	利用数 (人数等)	単位	利用料(円)	利用数 (人数等)	単位	利用料(円)
黄 体 育 館	多目的アリーナ	13,238	人	2,881,080	37,750	人	6,206,270	△ 24,512	人	△ 3,325,190
	コミュニティアリーナ	15,956	人	3,260,870	17,098	人	2,536,910	△ 1,142	人	723,960
	トレーニング室定期利用	4,919	人	1,278,700	16,365	人	4,024,830	△ 11,446	人	△ 2,746,130
	トレーニング室1回利用	3,181	人	1,172,860	5,403	人	2,229,400	△ 2,222	人	△ 1,056,540
	その他	5,064	人	31,020	8,305	人	676,500	△ 3,241	人	△ 645,480
	計	42,358	人	8,624,530	84,921	人	15,673,910	△ 42,563	人	△ 7,049,380
黄 体 育 公 園 野 球 場		3,134	人	894,460	13,793	人	1,723,200	△ 10,659	人	△ 828,740
テ ニ ス ト	黄 体 育 (人 工 芝)	18,800	人	6,495,160	22,827	人	7,098,370	△ 4,027	人	△ 603,210
	黄 体 育 (全 天 候)	8,022	人	2,265,230	9,693	人	2,650,490	△ 1,671	人	△ 385,260
	東 山 (ク レ ー)	15,501	人	2,008,300	17,399	人	2,190,300	△ 1,898	人	△ 182,000
	東 山 (人 工 芝)	16,487	人	4,876,650	20,073	人	5,423,250	△ 3,586	人	△ 546,600
	計	58,810	人	15,645,340	69,992	人	17,362,410	△ 11,182	人	△ 1,717,070
黄 体 育 弓 道 場		7,179	人	1,469,570	10,163	人	2,006,290	△ 2,984	人	△ 536,720
黄 体 育 ふ れ あ い 公 園 運 動 場		17,257	人	693,540	20,754	人	738,720	△ 3,497	人	△ 45,180
黄 体 育 プ ー ル		0	人	0	21,020	人	4,923,040	△ 21,020	人	△ 4,923,040
黄 体 育 公 園 計		128,738	人	27,327,440	220,643	人	42,427,570	△ 91,905	人	△ 15,100,130
西 体 育 館	多目的アリーナ	24,257	人	6,051,570	40,230	人	6,707,970	△ 15,973	人	△ 656,400
	コミュニティアリーナ	10,363	人	2,721,470	15,568	人	3,525,610	△ 5,205	人	△ 804,140
	トレーニング室定期利用	11,112	人	2,331,960	29,779	人	6,705,710	△ 18,667	人	△ 4,373,750
	トレーニング室1回利用	4,414	人	1,800,950	7,968	人	3,289,050	△ 3,554	人	△ 1,488,100
	その他	4,846	人	556,060	12,205	人	1,310,740	△ 7,359	人	△ 754,680
	計	54,992	人	13,462,010	105,750	人	21,539,080	△ 50,758	人	△ 8,077,070
テ ニ ス ト	西 体 育 (人 工 芝)	19,351	人	5,521,080	23,223	人	6,455,230	△ 3,872	人	△ 934,150
西 体 育 プ ー ル		0	人	0	13,268	人	3,263,620	△ 13,268	人	△ 3,263,620
西 体 育 多 目 的 運 動 広 場		33,923	人	1,809,160	50,113	人	2,063,440	△ 16,190	人	△ 254,280
西 体 育 多 目 的 コ ー ト 照 明 施 設		981	人	163,540	1,514	人	227,180	△ 533	人	△ 63,640
西 体 育 公 園 計		109,247	人	20,955,790	193,868	人	33,548,550	△ 84,621	人	△ 12,592,760
有 料 公 園 施 設 合 計 (黄 体 育 公 園 ・ 西 体 育 公 園)		237,985	人	48,283,230	414,511	人	75,976,120	△ 176,526	人	△ 27,692,890
有 料 公 園 (宇 治 市 植 物 公 園)	入 園 者	86,210	人	10,676,830	100,129	人	15,553,060	△ 13,919	人	△ 4,876,230
	駐 車 台 数	12,314	台	4,933,300	16,229	台	6,533,400	△ 3,915	台	△ 1,600,100
	施 設 使 用 料			106,685			93,480			13,205
	レ ス ト ラ ン 施 設 使 用 料			6,043,009			6,514,895			△ 471,886
	合 計			21,759,824			28,694,835			△ 6,935,011
有 料 公 園 施 設 ・ 有 料 公 園 合 計		324,195	人	70,043,054	514,640	人	104,670,955	△ 190,445	人	△ 34,627,901

令和2年度宇治市巨椋ふれあい運動ひろば利用及び収支状況

施設名	利用人数(人)	利用時間(時間)	利用料(円)
多目的ひろば(全面)	10,128	763	472,000
多目的広場(半面)	10,910	632	386,400
合計	21,038	1,395	858,400

目 次

1. 貸借対照表
2. 正味財産増減計算書
3. 正味財産増減計算書内訳表
4. 財務諸表に対する注記
5. 附属明細書
6. 財産目録
7. 監査報告書

貸借対照表

令和 3年 3月 31日 現在

(単位：円)

科 目	当 年 度	前 年 度	増 減
I 資産の部			
1. 流動資産			
現金預金	23,355,992	13,049,696	10,306,296
未収金	884,620	0	884,620
たな卸資産	72,776	172,485	△ 99,709
貯蔵品	120,671	174,567	△ 53,896
流動資産合計	24,434,059	13,396,748	11,037,311
2. 固定資産			
(1) 基本財産			
債券・預金(基)	30,575,343	30,791,343	△ 216,000
基本財産合計	30,575,343	30,791,343	△ 216,000
(2) 特定資産			
退職給付引当資産	31,751,560	27,984,026	3,767,534
都市緑化基金積立金	144,473,585	147,276,826	△ 2,803,241
カ'ストリ-絵柄更新資金	1,722,995	26,000	1,696,995
特定資産合計	177,948,140	175,286,852	2,661,288
(3) その他固定資産			
建物	776,520	392,425	384,095
車両運搬具	385,094	452,959	△ 67,865
什器備品	3,852,063	3,307,295	544,768
機械及び装置	1,041,504	923,885	117,619
リサイクル料	9,690	9,690	0
その他固定資産合計	6,064,871	5,086,254	978,617
固定資産合計	214,588,354	211,164,449	3,423,905
資産合計	239,022,413	224,561,197	14,461,216
II 負債の部			
1. 流動負債			
未払金	17,369,081	7,382,127	9,986,954
未払法人税等	80,000	80,000	0
未払消費税等	594,500	750,500	△ 156,000
預り金	1,685,702	1,698,024	△ 12,322
入園料等預り金	6,045,815	5,698,990	346,825
賞与引当金	6,211,788	6,315,231	△ 103,443
流動負債合計	31,986,886	21,924,872	10,062,014
2. 固定負債			
退職給付引当金	35,212,414	31,445,882	3,766,532
固定負債合計	35,212,414	31,445,882	3,766,532
負債合計	67,199,300	53,370,754	13,828,546
III 正味財産の部			
1. 指定正味財産			
寄付金	166,468,362	168,094,385	△ 1,626,023
指定正味財産合計	166,468,362	168,094,385	△ 1,626,023
(うち基本財産への充当額)	(30,575,343)	(30,791,343)	(△ 216,000)
(うち特定資産への充当額)	(135,893,019)	(137,303,042)	(△ 1,410,023)
2. 一般正味財産			
(うち特定資産への充当額)	5,354,751	3,096,058	2,258,693
(うち特定資産への充当額)	(10,303,561)	(9,999,784)	(303,777)
正味財産合計	171,823,113	171,190,443	632,670
負債及び正味財産合計	239,022,413	224,561,197	14,461,216

正味財産増減計算書

令和 2年 4月 1日 から令和 3年 3月 31日 まで

(単位：円)

科 目	当 年 度	前 年 度	増 減
I 一般正味財産増減の部			
1. 経常増減の部			
(1) 経常収益			
基本財産運用益			
基本財産受取利息	231,002	231,002	0
特定資産運用益			
特定資産受取利息	219,834	36,219	183,615
事業収益			
有料公園施設等指定管理料	170,841,000	167,489,000	3,352,000
公園事業受託料収入	26,644,354	20,457,592	6,186,762
巨椋ふれあい運動ひろば収入	1,308,000	1,279,000	29,000
自主事業収入	10,309,826	15,603,031	△ 5,293,205
協賛金収入	0	60,000	△ 60,000
緑化事業収益	21,500	41,700	△ 20,200
事業収益計	209,124,680	204,930,323	4,194,357
受取補助金等			
受取地方公共団体補助金	115,179,620	121,905,013	△ 6,725,393
受取持続化給付金	2,000,000	0	2,000,000
受取補助金等計	117,179,620	121,905,013	△ 4,725,393
受取寄付金			
特定制度寄付金	2,760,000	26,000	2,734,000
募金収益	11,232	11,633	△ 401
受取寄付金計	2,771,232	37,633	2,733,599
雑収益			
雑収益	4,102	4,102	0
経常収益計	329,530,470	327,144,292	2,386,178
(2) 経常費用			
事業費			
期首たな卸高	172,485	222,794	△ 50,309
期末たな卸高	△ 72,776	△ 172,485	99,709
給料手当	80,919,925	76,211,404	4,708,521
臨時雇賃金	10,697,761	23,360,785	△ 12,663,024
報償費	3,888,420	5,729,214	△ 1,840,794
報酬費	1,387,400	1,993,666	△ 606,266
退職給付費用	5,747,000	8,274,367	△ 2,527,367
賞与引当金繰入	5,739,775	5,843,218	△ 103,443
福利厚生費	14,325,554	13,798,508	527,046
旅費交通費	24,764	243,552	△ 218,788
通信運搬費	579,282	730,066	△ 150,784
減価償却費	1,356,463	1,085,725	270,738
消耗什器備品費	2,413,758	1,813,440	600,318
消耗品費	8,260,496	7,613,992	646,504
修繕費	15,821,274	12,932,713	2,888,561
印刷製本費	616,561	675,532	△ 58,971
燃料費	1,738,363	1,928,584	△ 190,221
光熱水料費	42,723,103	50,690,136	△ 7,967,033
使用料及び賃借料	4,589,226	3,790,424	798,802
保険料	442,608	599,629	△ 157,021
租税公課	1,358,690	1,411,200	△ 52,510
支払負担金	1,109,707	1,145,999	△ 36,292
支払助成金	177,086	220,034	△ 42,948
委託費	112,329,300	100,545,167	11,784,133
食糧費	24,336	31,410	△ 7,074
手数料	718,379	718,200	179
広告費	519,200	653,778	△ 134,578
原材料	7,624,155	6,855,312	768,843
事業費計	325,232,295	328,946,364	△ 3,714,069

管理費			
役員報酬	571,700	887,400	△ 315,700
給料手当	353,792	331,508	22,284
福利厚生費（一般管理費）	141,141	135,910	5,231
臨時雇賃金（事務局）	121,940	117,697	4,243
賞与引当金繰入	472,013	472,013	0
報償費	0	301	△ 301
旅費交通費	296	3,138	△ 2,842
通信運搬費	4,553	9,024	△ 4,471
消耗什器備品費	0	19,872	△ 19,872
消耗品費	22,623	24,097	△ 1,474
燃料費	5,223	5,951	△ 728
光熱水料費	46,700	46,700	0
使用料及び賃借料	91,999	98,282	△ 6,283
保険料	8,662	8,611	51
租税公課	5,210	24,100	△ 18,890
支払負担金	590	9,250	△ 8,660
食糧費	1,648	668	980
委託費	85,800	84,840	960
手数料	14,592	25,516	△ 10,924
広告料	11,000	11,960	△ 960
管理費計	1,959,482	2,316,838	△ 357,356
経常費用計	327,191,777	331,263,202	△ 4,071,425
評価損益等調整前当期経常増減額	2,338,693	△ 4,118,910	6,457,603
特定資産評価損益等	0	1,665,273	△ 1,665,273
評価損益等計	0	1,665,273	△ 1,665,273
当期経常増減額	2,338,693	△ 2,453,637	4,792,330
2. 経常外増減の部			
(1) 経常外収益			
経常外収益計	0	0	0
(2) 経常外費用			
災害損失			
固定資産除却損	0	3	△ 3
経常外費用計	0	3	△ 3
当期経常外増減額	0	△ 3	3
税引前当期一般正味財産増減額	2,338,693	△ 2,453,640	4,792,333
法人税、住民税及び事業税	80,000	80,000	0
当期一般正味財産増減額	2,258,693	△ 2,533,640	4,792,333
一般正味財産期首残高	3,096,058	5,629,698	△ 2,533,640
一般正味財産期末残高	5,354,751	3,096,058	2,258,693
II 指定正味財産増減の部			
基本財産評価損益等			
基本財産評価損益等	△ 216,000	△ 237,000	21,000
特定資産評価損益等			
特定資産評価損益等	△ 1,410,023	0	△ 1,410,023
当期指定正味財産増減額	△ 1,626,023	△ 237,000	△ 1,389,023
指定正味財産期首残高	168,094,385	168,331,385	△ 237,000
指定正味財産期末残高	166,468,362	168,094,385	△ 1,626,023
III 正味財産期末残高	171,823,113	171,190,443	632,670

正味財産増減計算書内訳表
 令和 2年 4月 1日から令和 3年 3月 31日まで

(単位:円)

科 目	調整事業	公益目的事業会計					収益事業等会計				法人会計	内部取引等 消去	合計	
		公1	公2	公3	共通	小計	収1	収2	共通	小計				
I 一般正味財産増減の部														
1. 経常増減の部														
(1) 経常収益														
基本財産運用収益														
基本財産受取利息	0	0	0	0	231,002	231,002	0	0	0	0	0	0	0	231,002
特定資産運用収益	0	0	219,834	0	0	219,834	0	0	0	0	0	0	0	219,834
特定資産受取利息	0	0	219,834	0	0	219,834	0	0	0	0	0	0	0	219,834
事業収益														
有料公園施設等指定管理料	0	104,592,173	564,000	9,157,099	280,200	114,593,463	55,000	53,375,910	2,769,927	55,200,837	46,700	0	170,841,000	
公園事業委託料収入	0	6,650,000	2,056,354	17,938,000	0	26,644,354	0	0	0	0	0	0	26,644,354	
巨額ふれあい運動ひろば収入	0	0	0	444,720	0	444,720	0	863,280	0	863,280	0	0	1,308,000	
自主事業収入	0	0	50,000	0	0	50,000	3,984,172	6,275,854	0	10,259,826	0	0	10,309,826	
緑化事業収益	0	0	21,500	0	0	21,500	0	0	0	21,500	0	0	21,500	
事業収益計	0	111,242,173	2,691,854	27,539,810	280,200	141,754,037	4,039,172	60,514,844	2,769,927	67,323,943	46,700	0	209,124,680	
受取補助金等														
受取地方公共団体補助金	0	56,739,012	5,800,358	4,903,366	6,520,187	73,968,923	5,696,843	30,591,362	3,283,094	39,551,299	1,659,398	0	115,179,620	
受取持続化交付金	0	0	0	0	1,260,000	1,260,000	0	0	740,000	740,000	0	0	2,000,000	
受取補助金等計	0	56,739,012	5,800,358	4,903,366	7,780,187	75,228,923	5,696,843	30,591,362	4,003,094	40,291,299	1,659,398	0	117,179,620	
受取寄付金														
1円1年度寄付金	0	2,760,000	0	0	0	2,760,000	0	0	0	0	0	0	2,760,000	
募金収益	0	0	11,232	0	0	11,232	0	0	0	0	0	0	11,232	
受取寄付金計	0	2,760,000	11,232	0	0	2,771,232	0	0	0	0	0	0	2,771,232	
繰越利益	0	4,102	0	0	0	4,102	0	0	0	0	0	0	4,102	
繰越利益計	0	4,102	0	0	0	4,102	0	0	0	0	0	0	4,102	
(2) 経常費用														
事業費														
期首たな卸高	0	0	0	0	0	0	172,485	0	0	172,485	0	0	172,485	
期末たな卸高	0	0	0	0	0	0	△ 72,776	0	0	△ 72,776	0	0	△ 72,776	
給料手当	0	39,727,502	3,663,930	3,901,814	4,954,833	52,248,079	2,090,921	24,103,508	2,477,417	28,671,846	0	0	80,919,925	
臨時雇賃金	0	4,069,895	2,056,354	390,316	731,640	7,248,205	1,017,474	2,066,262	365,820	3,449,556	0	0	10,697,751	
報酬費	0	354,920	100,000	0	0	454,920	0	3,433,590	0	3,433,590	0	0	3,888,420	
報酬費	0	0	1,387,400	0	0	1,387,400	0	0	0	0	0	0	1,387,400	
退職給付費用	0	4,436,500	0	148,740	0	4,585,240	233,500	928,260	0	1,161,760	0	0	5,747,000	
賞与引当金繰入	0	3,414,721	193,882	232,904	0	3,841,507	175,722	1,718,548	0	1,898,268	0	0	5,739,775	
福利厚生費	0	7,010,871	602,901	705,520	846,842	9,166,134	368,993	4,367,066	423,421	5,159,420	0	0	14,325,554	
旅費交通費	0	16,240	2,800	397	1,776	21,213	0	2,663	888	3,553	0	0	679,282	
通信運搬費	0	249,791	16,633	33,166	26,423	326,013	0	238,722	14,547	253,559	0	0	1,356,463	
減価償却費	0	586,893	36,411	99,901	0	723,205	0	633,258	0	633,258	0	0	2,413,758	
消耗什器備品費	0	253,688	99,000	280,554	0	533,242	0	1,775,415	0	1,775,415	0	0	8,260,498	
消耗品費	0	2,214,540	799,498	675,142	153,559	3,842,739	357,104	4,010,604	50,049	7,646,018	0	0	15,821,274	
修繕費	0	6,893,582	0	1,281,674	0	8,175,256	0	7,646,018	0	7,646,018	0	0	616,561	
印刷製本費	0	547,900	35,800	3,838	0	587,538	7,780	20,153	0	27,933	0	0	1,798,363	
燃料費	0	1,646,859	0	7,416	31,337	1,685,612	0	37,073	15,068	52,741	0	0	42,723,103	
光熱水料費	0	25,976,234	564,000	1,881,494	280,200	28,702,928	55,000	11,186,248	2,769,927	14,021,175	0	0	4,589,226	
使用料及び賃借料	0	1,117,324	256,080	346,794	681,993	2,271,191	0	2,039,039	275,896	2,315,035	0	0	442,608	
保険料	0	136,250	3,500	19,205	61,972	210,927	0	205,696	0	205,696	0	0	1,358,590	
租税公課	0	17,600	0	0	948,060	965,660	0	0	392,730	392,730	0	0	1,102,707	
支払負担金	0	179,903	30,000	611	3,540	214,054	883,794	10,089	1,770	895,653	0	0	177,086	
支払助成金	0	0	177,086	0	0	177,086	0	0	0	0	0	0	177,086	
委託費	0	65,172,494	0	22,291,264	514,800	87,978,558	0	24,093,342	257,400	24,350,742	0	0	112,329,300	
食糧費	0	0	895	1,377	5,887	12,159	0	7,234	4,943	12,177	0	0	24,336	
手数料	0	189,859	38,610	59,951	87,562	375,972	13,420	285,211	43,775	342,407	0	0	718,379	
広告費	0	420,200	0	0	66,000	486,200	0	0	33,000	33,000	0	0	519,200	
原材料	0	6,194,921	166,846	139,336	0	6,501,103	290,033	833,220	0	1,123,253	0	0	7,624,155	
事業費計	0	170,833,787	10,232,426	32,503,514	9,280,714	222,830,440	5,597,450	89,651,067	7,153,338	102,401,855	0	0	325,232,295	
管理費														
役員報酬	0	0	0	0	0	0	0	0	0	0	571,700	0	571,700	
給料手当	0	0	0	0	0	0	0	0	0	0	353,792	0	353,792	
福利厚生費(一般管理費)	0	0	0	0	0	0	0	0	0	0	141,141	0	141,141	
臨時雇賃金(事務局)	0	0	0	0	0	0	0	0	0	0	121,940	0	121,940	
賞与引当金繰入	0	0	0	0	0	0	0	0	0	0	472,019	0	472,019	
旅費交通費	0	0	0	0	0	0	0	0	0	0	296	0	296	
通信運搬費	0	0	0	0	0	0	0	0	0	0	4,553	0	4,553	
消耗品費	0	0	0	0	0	0	0	0	0	0	22,623	0	22,623	
燃料費	0	0	0	0	0	0	0	0	0	0	5,223	0	5,223	
光熱水料費	0	0	0	0	0	0	0	0	0	0	46,700	0	46,700	
使用料及び賃借料	0	0	0	0	0	0	0	0	0	0	91,999	0	91,999	
保険料	0	0	0	0	0	0	0	0	0	0	8,662	0	8,662	
租税公課	0	0	0	0	0	0	0	0	0	0	5,210	0	5,210	
支払負担金	0	0	0	0	0	0	0	0	0	0	590	0	590	
支払助成金	0	0	0	0	0	0	0	0	0	0	1,648	0	1,648	
委託費	0	0	0	0	0	0	0	0	0	0	85,800	0	85,800	
食糧費	0	0	0	0	0	0	0	0	0	0	14,592	0	14,592	
手数料	0	0	0	0	0	0	0	0	0	0	11,000	0	11,000	
広告料	0	0	0	0	0	0	0	0	0	0	1,959,482	0	1,959,482	
管理費計	0	170,833,787	10,232,426	32,503,514	9,280,714	222,830,440	5,597,450	89,651,067	7,153,338	102,401,855	1,959,482	0	327,191,777	
経常費用計	0	170,833,787	10,232,426	32,503,514	9,280,714	222,830,440	5,597,450	89,651,067	7,153,338	102,401,855	1,959,482	0	327,191,777	
経常増減等調整前当期経常増減額	0	△ 88,500	△ 1,509,147	△ 60,338	△ 963,325	△ 2,621,310	△ 4,138,565	1,455,139	△ 380,317	5,213,387	△ 253,384	0	2,338,693	
当期経常増減額	0	△ 88,500	△ 1,509,147	△ 60,338	△ 963,325	△ 2,621,310	△ 4,138,565	1,455,139	△ 380,317	5,213,387	△ 253,384	0	2,338,693	
2. 経常外増減の部														
(1) 経常外収益														
経常外収益計	0	0	0	0	0	0	0	0	0	0	0	0	0	
(2) 経常外費用														
経常外費用計	0	0	0	0	0	0	0	0	0	0	0	0	0	
当期経常外増減額	0	0	0	0	0	0	0	0	0	0	0	0	0	
他会計振替前当期一般正味財産増減額	0	△ 88,500	△ 1,509,147	△ 60,338	△ 963,325	△ 2,621,310	△ 4,138,565	1,455,139	△ 380,317	5,213,387	△ 253,384	0	2,338,693	
他会計振替額	0	0	0	0	2,827,543	2,827,543	0	0	0	2,827,543	0	0	2,8	

財務諸表に対する注記

1. 重要な会計方針

- (1) 有価証券の評価基準及び評価方法
投資有価証券 その他有価証券に該当し市場価格があるため、期末時価で評価している。
- (2) 棚卸資産の評価基準及び評価方法
最終仕入原価法を採用している。
- (3) 固定資産の減価償却の方法
減価償却の方法は定額法を採用している。
- (4) 引当金の計上基準
賞与引当金 夏期賞与に備えるため、支給見込額のうち当期に帰属する額を計上している。
退職給付引当金 期末退職給与の自己都合要支給額に相当する金額を計上している。
- (5) 消費税の会計処理
消費税の会計処理は税込方式によっている。

2. 基本財産及び特定資産の増減額及びその残高

基本財産及び特定資産の増減額及びその残高は、次のとおりである。

(単位：円)

科目	前期末残高	当期増加額	当期減少額	当期末残高
基本財産				
債券・預金(基)	30,791,343	2	216,002	30,575,343
小計	30,791,343	2	216,002	30,575,343
特定資産				
退職給付引当資産(特)	27,984,026	5,748,002	1,980,468	31,751,560
都市緑化基金積立金	147,276,826	250,685,889	253,489,130	144,473,585
タペストリー絵柄更新資金	26,000	2,760,005	1,063,010	1,722,995
小計	175,286,852	259,193,896	256,532,608	177,948,140
合計	206,078,195	259,193,898	256,748,610	208,523,483

3. 基本財産及び特定資産の財源等の内訳

基本財産及び特定資産の財源等の内訳は、次のとおりである。

(単位：円)

科目	当期末残高	(うち指定正味財産からの充当額)	(うち一般正味財産からの充当額)	(うち負債に対応する額)
基本財産				
債券・預金(基)	30,575,343	30,575,343	0	—
小計	30,575,343	30,575,343	0	—
特定資産				
退職給付引当資産(特)	31,751,560	0	0	31,751,560
都市緑化基金積立金	144,473,585	135,893,019	8,580,566	0
タペストリー絵柄更新資金	1,722,995	0	1,722,995	0
小計	177,948,140	135,893,019	10,303,561	31,751,560
合計	208,523,483	166,468,362	10,303,561	31,751,560

4. 固定資産の取得価額、減価償却累計額及び当期末残高

固定資産の取得価額、減価償却累計額及び当期末残高は、次のとおりである。

(単位：円)

科目	取得価額	減価償却累計額	当期末残高
その他の固定資産			
建物附属設備	1,854,402	1,077,882	776,520
機械及び装置	3,206,868	2,165,364	1,041,504
車両運搬具	867,713	482,619	385,094
什器備品	10,134,924	6,282,861	3,852,063
合計	16,063,907	10,008,726	6,055,181

5. 補助金等の内訳並びに交付者、当期の増減額及び残高

補助金等の内訳並びに交付者、当期の増減額及び残高は、次のとおりである。

(単位：円)

補助金等の名称	交付者	前期末残高	当期増加額	当期減少額	当期末残高	貸借対照表の記載区分
人件費補助金	宇治市	0	115,179,620	115,179,620	0	一般正味財産
持続化給付金	国	0	2,000,000	2,000,000	0	一般正味財産
合計		0	117,179,620	117,179,620	0	

附属明細書

1. 重要な固定資産の明細

(単位：円)

区分	資産の種類	期首帳簿価額	当期増加額	当期減少額	期末帳簿価額
基本財産	債券・預金(基)	30,791,343	2	216,002	30,575,343
	基本財産計	30,791,343	2	216,002	30,575,343
特定資産	退職給付引当資産(特)	27,984,026	5,748,002	1,980,468	31,751,560
	都市緑化基金積立金	147,276,826	250,685,889	253,489,130	144,473,585
	タペストリー絵柄更新資金	26,000	2,760,005	1,063,010	1,722,995
	特定資産計	175,286,852	259,193,896	256,532,608	177,948,140
その他固定資産	建物附属設備	392,425	445,680	61,585	776,520
	車両運搬具	452,959	116,800	184,665	385,094
	什器備品	3,307,295	1,452,600	907,832	3,852,063
	機械及び装置	923,885	320,000	202,381	1,041,504
	リサイクル料	9,690	0	0	9,690
	その他固定資産計	5,086,254	2,335,080	1,356,463	6,064,871

2. 引当金の明細

(単位：円)

科目	期首残高	当期増加額	当期減少額		期末残高
			目的使用	その他	
賞与引当金	6,315,231	6,211,788	6,315,231	0	6,211,788
退職給付引当金	31,445,882	5,747,000	1,980,468	0	35,212,414

財産目録

令和3年3月31日現在

(単位：円)

貸借対照表科目		場所・物量等	使用目的等	金額	
(流動資産)	現金			6,755,815	
	普通預金	京都中央信用金庫① 京都中央信用金庫① 京都中央信用金庫② 京都銀行	事務局運転資金として 自主教室運転資金として 自主教室運転資金として 自主教室運転資金として 現預金計	8,500,362 1,002,262 3,201,325 3,896,228 23,355,992	
	未収金		人件費追加請求補助金	884,620	
	たな卸資産		植物公園在庫	72,776	
	貯蔵品		はがき、切手等	120,671	
流動資産合計				24,434,059	
(固定資産)	基本財産	普通預金	京都中央信用金庫	公益目的保有財産であり、運用益を公益目的事業の財源の財源として使用している。	248,343
		投資有価証券	大阪府公債	同上	30,327,000
	特定資産	退職給付引当資産	普通預金 京都中央信用金庫	職員退職給付引当金見合の引当資産として管理している。 共用財産として公益目的会計で管理	21,751,560
			定期預金 京都銀行	同上	10,000,000
		都市緑化基金積立金	普通預金 京都中央信用金庫	公益目的保有財産であり、公益目的事業の財源の財源として使用している。	2,429,795
			京都中央信用金庫 京都やましろ農業協同組合 定期預金	同上	1,433,042
	京都やましろ農業協同組合 京都やましろ農業協同組合 債権		同上	3,617,528	
	その他固定資産	投資有価証券	国債(第171回20年)	同上	10,000,000
			国債(第173回20年)	同上	10,000,000
		タペストリー絵柄更新資金	普通預金 京都中央信用金庫	公益目的保有財産であり、公益目的事業(タペストリー絵柄更新費用)の財源として使用するため保有。 タペストリー絵柄更新資金計	97,240,000 19,753,220 144,473,585
			建物附属設備 車両運搬具 什器備品 機械及び装置 リサイクル料	減価償却固定資産の明細は別紙 減価償却固定資産明細のとおり 自動車1台分	776,520 385,094 3,852,063 1,041,504 6,055,181 9,690 6,064,871
	固定資産合計				214,588,354
	資産合計				239,022,413
	(流動負債)	未払金	関西電力等に対する未払電力料 返還金など	3月分電力料金等 共用負債として公益目的会計で管理	17,369,081
		未払法人税等	宇治税務署等に対する未払法人 税等	確定分法人税等	80,000
未払消費税等		宇治税務署に対する未払消費税	確定分消費税 共用負債として公益目的会計で管理	594,500	
預り金		社会保険事務所等に対する未払 社会保険料等	3月分社会保険料等 共用負債として公益目的会計で管理	1,685,702	
入園料等預り金		宇治市未払施設使用料	預り施設使用料	6,045,815	
賞与引当金		夏期賞与分	公益目的事業、収益目的事業及 び管理目的の業務に従事する職 員の夏期賞与分の引当金	6,211,788 {公3,841,507収1,898,268 法472,013}	
流動負債合計				31,986,886	
(固定負債)	退職給付引当金		公益目的事業、収益目的事業及 び管理目的の業務に従事する職 員の退職給付金の引当金 共用負債として公益目的会計で管理	35,212,414	
固定負債合計				35,212,414	
負債合計				67,199,300	
正味財産				171,823,113	

令和3年6月3日

監査報告書

公益財団法人 宇治市公園公社
理事長 吉田博宣 様

公益財団法人 宇治市公園公社

監事 徳田 明子

監事 坪倉 貢

令和2年4月1日から令和3年3月31日までの事業年度の理事の職務執行を監査いたしました。その方法及び結果について、次の通り報告いたします。

1. 監査の方法及びその内容

各監事は、理事及び使用人等と意思疎通を図り、情報の収集及び監査の環境の整備に努めるとともに、理事会その他重要な会議に出席し、理事及び使用人等からその職務の執行状況について報告を受け、必要に応じて説明を求め、重要な決算書類等を閲覧し、業務及び財産の状況を調査いたしました。以上の方法に基づき、当該事業年度に係る事業報告について検討いたしました。

さらに、会計帳簿又はこれに関する資料の調査を行い、当該事業年度に係る計算書類（貸借対照表及び正味財産増減計算書）及びその附属明細書並びに財産目録について検討いたしました。

2. 監査意見

(1) 事業報告等の監査結果

一 事業報告は、法令及び定款に従い、法人の状況を正しく示しているものと認めます。

二 理事の職務の執行に関する不正の行為又は法令若しくは定款に違反する重大な事実は認められません。

(2) 計算書類及びその附属明細書並びに財産目録の監査結果

計算書類及びその附属明細書並びに財産目録は、法人の財産及び損益の状況を適正に示しているものと認めます。

以上