宇治市政だより

7.21
平成8年
（1996）
第1104号

発行 宇治市
編集 広報課
〒611 宇治市宇治琵琶33
☎（0774）22-3141
● 毎月1日・11日・21日発行

市の人口
（平成8年7月1日現在）

世帯数	65,046世帯（前月比108世帯増）
人口	185,876人（前月比172人増）
男	91,587人
女	94,289人

考えてみよう 自転車の放置

身近で便利な乗り物「自転車」。気軽に使えるからといって、どこに置いてもよいわけではありません。道路や歩道、駅前の広場などに置いてある自転車は、通行の邪魔になるだけでなく、まちの美観をそこねたり、自転車の窃盗が増えたりと、様々な問題を引き起こしています。夏休みに入り、放置自転車が増えるこの時期、もう一度放置自転車について考えてみましょう。

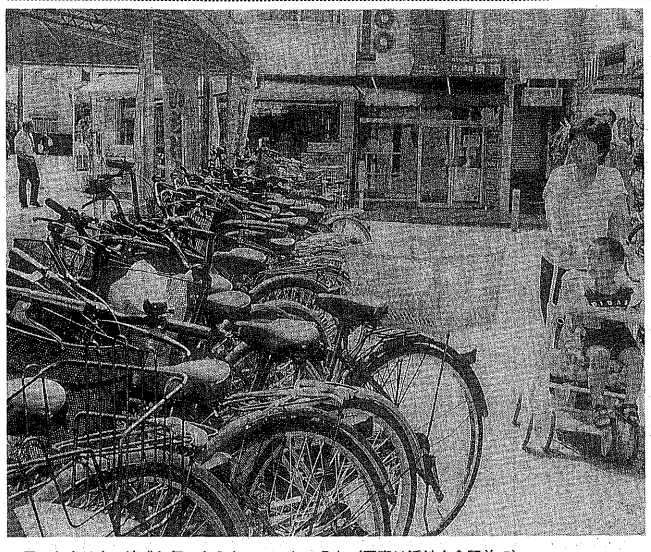

▲置いた人は人の迷惑が気にならないのでしょうか（写真は近鉄小倉駅前で）

少しの時間も困ります

駅前駐輪場の整備や計画的な撤去などで、放置自転車は減ったかのように見えます。しかし、駅から少し離れた目立たないところや禁止区域から少し外れた路地などには、依然たくさん放置されています。

道路や歩道に置かれた自転車は、人や車の通行に障害になるばかりでなく、高齢者や幼児、体の不自由な人などには、危険でさえあります。

わずかな時間だからかまわないと置く人もいますが、たとえ少しの時間の放置でも困ります。人の往来が激しい駅周辺ではなおさらのこと。ほかの人が置いているなら自分もと、次々置かれることになり、収拾がつかなくなってしまいます。

管理は持ち主の責任で

市内の鉄道十二駅周辺の自転車放置禁止区域から市が撤去した自転車は、七年度で四千六百四十九台（右下表参照）。この自転車は市内二カ所で保管するとともに、防犯登録などで所有者を調べ、引き取りに来るよう連絡しています。しかし、その返還率は四四%で、半分以上の自転車は持ち主に返っていません。これはもったいないことです。

また、こうした放置自転車の撤去や保管に必要な費用もただではありません。自転車の放置がなくなれば、その経費をほかの行政サービスに回すことができます。

＊　＊　＊

「ほかの人が置いているから」「少しの間だから」と、道路や歩道に止める人が後を絶たないのは、利用者のモラルが低下したからでしょう。また、撤去された自転車を引き取りに来ないのは、使い捨て感覚が自転車にまで広がってしまったからかもしれません。しかし、あなたの自転車の管理はあなたの責任です。自転車を留め置く時は駐輪場などの施設を利用し、歩道や道路には置かないでください。

問い合わせ　交通対策課　☎内線2259

撤去自転車 返還要領

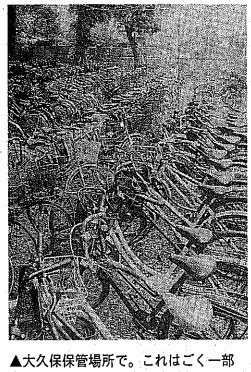

▲大久保保管場所で。これはごく一部

放置禁止区域内に放置していた自転車がなくなった場合、撤去されていることがあります。撤去した自転車は市内東西の保管場所で一カ月間保管します。定められた曜日、時間内に保管場所で確認し、引き取ってください。

▼返還日時　月・水・土・日曜の午後2時～7時

▼返還場所　放置禁止区域が宇治川以東の各駅とJR宇治の自転車は五ケ庄保管場所（五ケ庄西川原、☎32・9950）、それ以外は大久保保管場所（大久保町北ノ山、☎46・5099）

▼必要な物　①印鑑　②身分を証明するもの（運転免許証・健康保険証など）③移動・保管手数料200円　④かぎ・保証書など自転車を特定できるもの

自転車放置禁止区域別撤去状況（平成7年度）

	JR宇治	三室戸	JR黄檗	京阪黄檗	JR木幡	京阪木幡	六地蔵	JR新田	大久保	伊勢田	小倉西	小倉東	合計
撤去台数（台）	89	90	112	102	90	389	389	190	1186	58	770	1184	4649
返還台数（台）	32	26	61	57	35	194	87	44	645	13	337	495	2026
返還率（%）	36	29	54	56	39	50	22	23	54	22	44	42	44

◆この宇治市政だよりは、再生紙を使っています――限りある資源を大切に◆

ベルト締め さわやか マナーで 京の夏

夏の交通事故防止府民運動展開中（～8/20(火)）

源氏ろまん'96・紫式部越前武生来遊千年記念事業

「越前国司下向の旅」

10／9(水)～14(月)

見学ツアー参加者募集

1000年前の紫式部の旅を辿って

今年は、源氏物語の作者紫式部が、父である藤原為時の赴任に伴って越前国府（現在の福井県武生市）に行ってから、ちょうど千年に当たります。かねてより「源氏物語のまちづくり」に取り組み武生市とも交流を深めてきた本市では、それを記念して武生市と協力し総勢約五十名の行列を仕立て、千年前の旅を再現するイベントを実施します。

そのイベントに参加し、紫式部の旅を追体験する参加者を募集します。日程や内容については左上表のとおりですが、詳しくは文化観光課（☎内線22223）へお問い合わせください。

なお、九日・十日の宇治市内での催しは、宇治上神社境内での「旅立ち」の儀式を除いて、参加は自由、無料で申し込みの必要はありません。気軽にご参加を。

募集人数　先着300人

参加費用　4千円～3万8千円（参加日数等により異なります。宿泊費用は別です）

問い合わせ・募集要項請求先　文化観光課（☎内線22223）

10/9(水)	源氏セミナー（宇治市文化センター） 講師：田辺聖子さん、臨谷　寿さん
10/10(祝)	下向行列「旅立ちの儀式」（宇治上神社） 〈ルート〉宇治上神社～宇治橋～宇治公園（出発式）～〈バス移動〉～塩津海道（滋賀県西浅井町）
10/11(金)	〈ルート〉気比神宮（敦賀市）～木ノ芽峠（今庄町）～鹿蒜神社
10/12(土)	〈ルート〉今庄町～湯尾峠「境迎えの儀式」～武生市内「着任の儀式」
10/13(日)	講演会（武生市文化センター） 講師：秋山　虔さん、秋山光和さん
10/14(月)	紫式部千年祭記念「能」（武生市文化センター） 能：「源氏供養・小鍛冶」狂言「素袍落」

★宿泊は9日が宇治市で、他はいずれも武生市

新農業委員を選任

このたび、任期満了に伴う農業委員会委員の改選が行われ、下記の委員が選任されました。農業委員会は選挙によって選出される委員（今回は無投票当選）と市長が選任する委員とで構成され、現在定数は二十人。任期は平成八年七月二十日から三年間です。

新しい農業委員は次の皆さんです（敬称略）。

▼選挙による委員

植村　文好（五ケ庄）
大西　正宣（宇治）
岡田　豊一（槇島町）
片山　哲夫（五ケ庄）
北川　利仁（槇島町）
久世谷幸男（東笠取）
久保田佳延（小倉町）
小島　佳剛（白川）
高田　実（伊勢田町）
田中　惠三（槇島町）
寺川　俊男（宇治）
濱田　和夫（広野町）
山内　祥司（伊勢田町）
山本晃一郎（宇治）
吉田　利一（小倉町）

▼選任による委員

浅見　健二（市議会）
小牧　亨人（〃）
村田　正治（〃）
長谷川榮治（農協）
池本　正夫（農業共済）

＊

農業委員は投機を目的とした農地取得を防ぐと共に農地の有効利用を進め、農作物が安定して供給できるようにに活動しています。

その主な内容は、①農地の所有権等権利移転の許可　②農地転用の許可　③農地の有効利用の促進　④農地の相続税納税猶予に関すること　⑤標準小作料の設定　⑥国有農地の管理　⑦農業者年金に関することです。

そのほか、行政と農家とのパイプ役として、農業者の相談を受けたり、広報紙を作成し農家へ国の制度の説明や新しい情報を発信したりしています。

問い合わせは農業委員会事務局（☎内線2591）へ。

▲農地転用申請のあった現地を調査する農業委員（7月9日、莵道で）

情報BOX

市役所　〒611　宇治琵琶33
☎22－3141

問は問いあわせ　申は申し込み
費用の書いていないものは無料です
申し込み方法の書いていないものは直接会場へおはこびください

福　祉

■身体障害者デイサービス「健康教室」

夏バテ防止の健康法を学んでみませんか。▷8月5日(月)、午前9時半～午後1時。総合福祉会館▷内容…講習・調理実習▷対象…市内在住で視覚に障害のある人▷参加費…200円▷定員…先着15人▷持ち物…エプロン、三角きん、布きん　申8月2日(金)までに社会福祉協議会（☎22-5650）。

■難聴者教室

▷7月29日(月)、午前10時～11時半。総合福祉会館▷内容…歴史講座「秀吉のころの宇治茶」▷対象…市内在住の難聴者　申社会教育課（ファクス22-3040）か難聴者協会へ。

講座・教室

■城南地域職業訓練センター（☎46－0688）

申同センター。

〈ワープロ中級ワードW95版〉▷8月22日～9月5日の月・木曜、午後6時半～9時。6回▷参加費…9000円。〈パソコン表計算入門エクセルW95版〉▷8月9日～9月13日の火・金曜、午後6時半～9時。9回▷参加費…1万3500円。〈パソコンMS-DOS・Ver5〉▷8月22日～9月5日の月・木曜、午後6時半～9時。6回▷参加費…9000円。〈簿記初級〉▷8月22日～11月14日の月・木曜、午後6時半～9時。21回▷参加費…1万2500円。〈経営と経営管理〉▷9月3日～11月5日の火曜、午後6時45分～8時45分。10回▷参加費…1万6000円。

■「こころの健康推進員」養成講座

▷9月17日(火)～9年9月2日(火)のうち18回。府立精神保健福祉総合センター（京都市伏見区竹田）▷対象…府内在住の25～65歳の人で、講座終了後、精神障害者やその家族の相談に応じる同推進員として活動できる人▷内容…精神保健福祉に関する講義・実習　申8月2日(金)までに所定の申込書で宇治保健所（☎21-2191）へ。

お知らせ

■中央図書館児童書テーマ展示

暑い夏を涼しく過ごしてもらおうと「図書館にはおばけがいっぱい！」と題した展示を行います。愉快な妖怪や怖い幽霊など「おばけ」の本をたくさんそろえました。期間は8月30日(金)までです。問中央図書館（☎20-1511）。

■生産緑地地区の追加指定

今年度の追加指定申請を7月22日(月)から31日(水)まで受け付けます。

問公園緑地課（☎内線2417）、農林茶業課（☎内線2213）、農業委員会事務局（☎内線2591）。

■京都総体弁当調製業者の募集

平成9年8月1日から開催される全国高等学校総合体育大会（京都総体）宇治市開催競技における弁当調製業者を募集します。▷応募資格…食品衛生関係法令に基づく管理運営及び施設整備がされており、指定時刻・場所に納入可能な市内業者　申7月22日(月)～29日(月)に同大会宇治市実行委員会事務局（全国高校総体推進室内☎21-0403）へ。

■自動二輪車・原動機付自転車の通行禁止

7月19日(金)から8月31日(土)まで、府道大津南郷宇治線・天ケ瀬ライン（市道白川浜山本線信号から宵待橋までの3.4キロの区間）において、自動二輪車及び原動機付自転車の通行が終日禁止されます。

問宇治警察署（☎24-1111）。

【訂正】7月1日号2面の献血の記事で「献血ルーム伏見大手筋」の定休日は正しくは日曜日・月曜日・祝日の誤りでした。おわびし訂正します。

第46回 宇治川写生大会 入選作品決まる

第四十六回宇治川写生大会には一万二千四百六十一点の応募がありました。審査の結果、個人の部では推薦十一点、特選百九十六点、入選千三十三点、奨励賞十点、団体の部では学校賞一校、学校奨励賞十一校を決定。七月十八日(木)に市役所で表彰式が行われました。上位入賞者は次の皆さんです。（敬称略）

■個人の部

▼朝日新聞社賞…苗村美月（宇治小）▼宇治市長賞…辻本千尋（宇治幼稚園）、イェガネ・バクティアリ・ザハラ（南部小）、吉田優馬（北小倉小）、桑村麻子（笠取第二小）、西村滋生（宇治小）、山本一樹（槇島小）、照喜名康弘（莵道第二小）、和田祐加（宇治中）、田畑早織（城陽中）、北畠彩子（京都女子中）

■団体の部

▼学校賞・朝日新聞社賞…宇治小学校▼学校奨励賞…◎宇治市長賞＝莵道第二小学校、宇治中学校、木幡小学校、南部小学校、大久保小学校、大開小学校、莵道小学校、北槇島小学校◎京阪電気鉄道㈱賞＝深谷小学校　◎京都府観光連盟賞＝宇治幼稚園　◎特別賞＝笠取第二小学校

▶朝日新聞社賞　苗村美月さんの作品

入賞作品の展示

▼とき…◎推薦＝常時展示　◎特選（幼児・小学1年～3年）・奨励賞＝7月22日(月)～30日(火)　◎特選（小学4年～6年）＝7月31日(水)～8月8日(木)　◎特選（中学生）＝8月22日(木)～30日(金)　いずれも午前8時半～午後5時▼ところ…市役所1階市民ギャラリー

消費生活相談室から㉝

商工課内・☎内線2218

勧められるまま、高い絵を買ったけれど…

Q　先日、ある有名画家の絵の展示会の広告を見て、見るだけと思い出掛けました。会場で販売人にしつこく勧められ仕方なく一枚の絵をローンで購入する契約をしました。しかし、帰ってからよく考えると金額も高く、それほど気に入った絵でもないので解約したいのですが…

A　購入する意思のないものを無理やり営業所等以外の場所で契約してしまったとき、それが訪問販売法で指定された商品または指定されたサービスであれば、八日以内は無条件で解約できることになっています。これをクーリングオフといいます。

しかし、自分の意思でお店に行った場合は、購入の意思があるとみなされクーリングオフできません。この場合は、自分で展示会へ出掛けたため解約できませんでした。

なぜ展示会に行くことになったのか（ポスター、チラシ、電話勧誘）、その展示会は何日間開催していたのかなど、条件によっては解約できることもあります。

展示会などは、売りこむことを目的として開催することが多いようです。やはり欲しくなければどんなに勧められても、断固断ることが必要です。

テレビ広報　手話通訳あり

さわやか宇治

魅力いっぱい　夏の宇治
～宇治川鵜飼い～

8月4日(日)
午後6時15分から15分間
KBS京都　UHF34ch

香西かおりオンステージ

9月23日(祝)　文化センター大ホール

昼の部　午後2時開演
夜の部　午後6時開演
2回公演　各30分前開場

主催・問い合わせ　文化センター☎20-2111

全席指定　S席5000円、A席4000円（当日各500円増）

《終演時刻に合わせて近鉄大久保駅、小倉・緑ケ原方面、京阪宇治駅まで臨時路線バスを増発》

プレイガイド　文化センター／観光協会／観光案内所（宇治橋西詰・近鉄大久保駅構内）／松下時計店（ラスカ横）／アルプラザ宇治東／アルプラザ城陽／うさぎ堂（近鉄小倉駅前）／黄檗薬局（宇治小学校西）／手芸とカメラのマツモト（御蔵山商店街）／宇治書店（宇治橋通り商店街）／西小倉コミュニティセンター／チケットぴあ／チケットセゾン