

市の人口	
(平成8年3月1日現在)	
世帯数	64,307世帯 (前月比34世帯増)
人口	185,097人 (前月比26人増)
男	91,264人
女	93,833人

宇治市政だより

3.21

平成8年
(1996)

第1092号

発行 宇治市
編集 広報課

〒611 宇治市宇治琵琶33
☎ (0774) 22-3141

● 毎月1日・11日・21日発行

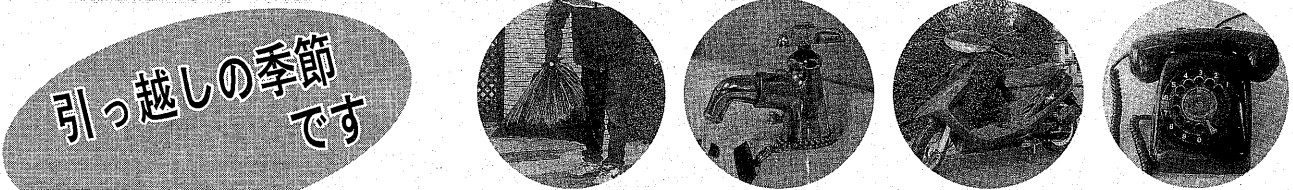

引っ越しの季節です

忘れていませんか 各種手続き ごみの出し方

立つ鳥は跡を濁さず。あなたは?

家具や大型電化製品などの粗大ごみや大量ごみは、臨時収集を利用してください。

引っ越しで荷物を整理するときに、燃やさないごみの日ごみ袋を大量に出すことがあります。これは、燃やさないごみの日ごみ袋を大量に出すことが、ま

引っ越しで荷物を整理するときに、燃やさないごみの日ごみ袋を大量に出すことが、ま

転出届や転入届、転居届(市内で住所を变えた時)などは住所が変わった時の届け出は、その人の基本的権利・義務にかかる大切なものです。その届け出の記録である住民基本台帳は、選挙や国民健康保険、国民年金、義務教育、予防接種など行政のあらゆる分野で

まずは市民課で
転出の手続きを

基礎となります。引っ越しの際には忘れずに市民課で手続きをしてください。

春は引っ越しの最も多い季節。転職や就職、入学・卒業などいろいろな理由があるでしょう。いざ引っ越しとなると、限られた時間の中でいろいろなことをやらなくてはならないので、ついついかなり大事な手続きを忘れがち。そこで、市民が引っ越し時に役立つ情報をまとめてみました。今すぐ引っ越し予定のない人もちょっと見ておいてください。

転出(市外へ引っ越し)の時に必要な主な市の手続き

手続きの種類	対象となる人	持ち物	問い合わせ
転出届	市外へ引っ越しする人	印鑑	市民課 (☎内線 2205)
国民健康保険	被保険者	印鑑、保険証	国民健康保険課 (☎内線 2267)
国民年金	第1・3号被保険者 20歳以上の学生、自営業者、サラリーマンの妻など(サラリーマンでない人)	年金手帳	国民年金課 (☎内線 2312)
し尿収集	くみ取り利用者	印鑑	環境事業所庶務課 (☎内線 3002)
水道	水道利用者	なし、電話でも可	水道部営業課 (☎内線 2704)
児童手当	受給者	印鑑	福祉総務課 (☎内線 2308)
老人・福祉・乳幼児医療	受給者	印鑑、受給者証	健康医療課 (☎内線 2334)
バイク	宇治市ナンバーの125cc以下のバイクまたは小型特殊自動車を持っている人。	印鑑・ナンバープレート	市民税課 (☎内線 2120)

引っ越しの日が決まれば、早いうちに水道部営業課(☎内線4004)へ連絡をしてください。届出がないと利用できない時で、使用中止の届け出がないと、検査員をお迎えすることができません。

水道の使用中止は、早いうちに連絡を

引っ越しの日が決まれば、早いうちに水道部営業課(☎内線4004)へ連絡をしてください。届出がないと利用できない時で、使用中止の届け出がないと、検査員をお迎えすることができません。

とめて出すべき家具、大型電化製品、ベッド、たたみなどを出す時は市の有料の個別収集を利用してください。引っ越しごみは大量にでる予定がある人は、十日前までに環境事業所へ連絡を。

新たな在宅福祉サービス供給組織のあり方についてと題したこの報告では、宇治市が目指す「福祉社会」の実現には、保健と福祉が融合した新たな保健福祉サービスの充実が最も重要な課題であると指摘。そのためには、必要な時に必

在宅福祉サービスの向上などについて、七年一月以来検討してきた宇治市在宅福祉サービス供給組織設立検討委員会(委員長・岡本民同志社大学教授)が二月八日(金)、池本市長に最終報告を行いました。

「新たな在宅福祉サービス供給組織のあり方について」と題したこの報告では、宇治市が目指す「福祉社会」の実現には、保健と福祉が融合した新たな保健福祉サービスの充実が最も重要な課題であると指摘。そのためには、必要な時に必

在宅福祉の充実に向けて… 福祉公社の設立を提言

在宅福祉サービス供給組織設立検討委員会

要なだけのサービスが受けられる利用者の立場に立ったサービスを行う福祉公社の設立が必要だとしている。

この公社では、市や社会福祉協議会で行っているホームヘルプサービスを統合し効率的に行うほか、現在、社会福祉法人が行っている「サービス」についても、対象などを拡大しながら積極的に実施。また、高齢者が在宅で暮らしているための支援サービスとして、資産の活用や管理のサービスについても、実施を検討していくべきだと述べています。

市民課で手続きが必要で、その際はナンバープレートと印鑑をお持ってください。

そのほか二五ccを超える一輪車は京都陸運支局

引っ越しの週間までに転居届(お近くの郵便局にあります)を出す。旧住所にあての郵便物が一年間新住所に送られます。問い合わせは手続係(☎414)へ。

引っ越しの週間までに転居届(お近くの郵便局にあります)を出す。旧住所にあての郵便物が一年間新住所に送られます。問い合わせは手続係(☎414)へ。

そのほかの手続きは…

引っ越しの週間までに転居届(お近くの郵便局にあります)を出す。旧住所にあての郵便物が一年間新住所に送られます。問い合わせは手続係(☎414)へ。

電気

関西電力(宇治営業所 ☎22-3000)へ早めに連絡をお願いします。

電話

問い合わせ、申し込みはNTTの場合には届かないので、再生紙を使っています。限りある資源を大切に◆

ガス

プロパンガスを利用している人、それを解約しているお店へ。都市ガスを利用している人、大阪ガス(☎414)へ。

郵便

引っ越しの週間までに転居届(お近くの郵便局にあります)を出す。旧住所にあての郵便物が一年間新住所に送られます。問い合わせは手続係(☎414)へ。

その他

取り引き銀行、付合っているお店などへ連絡もお忘れなく。

必ず。検診を受けましょう

乳・大腸・子宮・肺がん、結核検診

乳・大腸・子宮・肺がんと結核の検診を次の日程で行います。がんは初期では自覚症状がないものがほとんどです。確かなためにも、定期的に検診を受けることが大切です。この機会にぜひ受診しましょう(受診は各検診とも年1回です)。

には、結核検診でX線フィルムを使います。

表2 胃がん検診の日程

会場	実施日
南陵第二児童公園	4/4(木)、4/12(金)、4/23(火)
開地域福祉センター	4/16(日)
京都生協神明組合センター	4/5(金)、4/9(火)、4/18(木)
城南荘集会所	4/24(水)、5/7(火)
神明小学校	4/4(木)、4/12(金)、4/24(水)
横島郵便局前(紫ヶ丘)	4/19(金)
北横島小学校	4/3(水)、4/25(木)、5/8(木)
一ノ坪集会所	4/11(木)
横島小学校	4/2(火)、4/5(金)、4/10(水)
西友宇治店駐車場	4/15(月)、4/17(水)、4/22(月)
丸山百貨店駐車場	5/9(水)、5/10(金)
南小倉小学校	4/8(月)、4/26(金)
丸山百貨店駐車場	4/5(金)、4/15(月)、5/9(木)
堀池集会所	4/11(木)、4/25(木)、5/8(木)
西小倉小学校	4/3(水)、4/18(木)
小倉双葉園保育所駐車場	4/9(水)、4/22(月)
伊勢田小学校	4/16(日)
城南勤労者福祉会館	4/17(水)
ジャンボなかむら伊勢田店	4/4(木)、4/10(水)、4/26(金)
宇治市砂田集会所	4/4(木)、4/10(水)、4/26(金)
西宇治中学校	4/4(木)、4/10(水)、4/26(金)
平盛小学校	4/4(木)、4/10(水)、4/26(金)
巨椋公会堂	4/8(月)、4/23(火)
西大久保小学校	4/19(金)
高橋内科駐車場	4/3(水)、5/7(火)
大開小学校	
広野公民館	
広野中学校	
大久保小学校	

会場	実施日
六地藏公会堂	4/4(木)、4/12(金)、4/23(火)
御蔵山小学校	4/16(日)
木幡公民館	4/5(金)、4/9(火)、4/18(木)
宇治小学校	4/24(水)、5/7(火)
明星集会所	4/4(木)、4/12(金)、4/24(水)
三壺戸集会所	4/19(金)
宇治公民館	4/3(水)、4/25(木)、5/8(木)
保健医療センター	4/11(木)
城南荘集会所	4/2(火)、4/5(金)、4/10(水)
小倉小学校	4/15(月)、4/17(水)、4/22(月)
南小倉小学校	5/9(水)、5/10(金)
北小倉小学校	4/8(月)、4/26(金)
伊勢田小学校	4/5(金)、4/15(月)、5/9(木)
城南勤労者福祉会館	4/11(木)、4/25(木)、5/8(木)
横島小学校	4/3(水)、4/18(木)
広野公民館	4/9(水)、4/22(月)
巨椋公会堂	4/16(日)
平盛小学校	4/4(木)、4/10(水)、4/26(金)
開地域福祉センター	5/10(金)

◎検診時間は午前で、個別に受診の時間を指定し、通知します。

胃がん検診

胃がんで亡くなる人は、早期発見・早期治療の普及で減少してきました。しかし、胃がんになる人は、ほかのがんに比べ、男女とも圧倒的に多いのが現状です。この機会に受診し、健康のチェックをしましょう。

日程・会場は左表のとおりです。

胃・乳・大腸がんは 検診申込書で

胃・乳・大腸がんの検診は、検診申込書(左の面に掲載)を一括して申し込みができます。また、出張受け付けや胃・乳がん検診会場でも受け付けますので、ご利用ください。(出張受け付け)

◆3月25日(月) 木幡公民館
◆3月26日(火) 西小倉コミュニティセンター

いずれも午後1時半～3時半

乳がん検診

乳がんは体表面近くに発生するため、早い時期に見付けやすいと言われています。早期発見・早期治療のため、30歳になったら年に1度は検診を受け、自己検診を習慣付けましょう。

日程は左下表のとおり。会場は保健医療センターです。いずれも時間午後で、個別に受診の時間を指定し、通知します。

大腸がん検診

大腸がん発見の大きな手掛かりは血便です。検診では、食事制限が少なく少量の便で簡単に検査できる「潜血検査」を行います。

検診を希望する人に検査容器を郵送しますので、採便後指定の場所に直接持参してください。

子宮がんは 直接医療機関へ

従来の子宮頸がん検診に加え、次

結核・肺がんは 直接会場へ

日程・会場は左表4のとおり。受診票(左の面に掲載)検診会場にもあります(記入し、直接検診会場へ)。なお、受診時には金属・プラスチックなどの付属品の付いた衣類は着用しないでください(ボタンのない肌着や薄いシャツは着たまっても可)。

結核・肺がんは 直接会場へ

◆最近6カ月以内に不正出血を訴えたことがある人、次のいずれかに該当する人
①50歳以上の人 ②閉経以後の人
③未婚で月経が不規則な人
◆このほかでも、医師が必要と判断した場合も受診できます。

に該当する人には子宮体がん検診も同時に実施します(体がんだけの検診はできません)。

受診は直接、市内の医療機関へ(受診票を置いていきます)。市外で受診する人と検診料の免除対象者は、検診申込書(左面に掲載)で申し込んでください。

(子宮体がん検診対象者)

◆最近6カ月以内に不正出血を訴えたことがある人、次のいずれかに該当する人

表3 乳がん検診の日程

3)、12(金)、15(月)
4)、18(木)、19(金)
5)、23(火)、25(木)
6)
7)
8)、14(火)、16(木)
9)、20(月)、21(火)
10)、24(金)、27(月)
11)、30(木)、31(金)
12)
13)、6(木)、7(金)
14)、11(火)、13(木)
15)、17(月)、18(火)
16)、21(金)、25(火)
17)、28(金)

表1 各種検診の実施要項

	胃がん	乳がん	大腸がん	子宮がん	肺がん	結核
対象	40歳以上の人 ※妊娠中、またはその疑いのある人は不可	30歳以上の女性	40歳以上の人	30歳以上の女性	40歳以上の人 ※妊娠中、またはその疑いのある人は不可	15歳以上の人
検診料	500円	300円	300円	頭がん…1,000円 体がん…700円	無料 (かくたん検査は300円)	無料
日程	上の表2のとおり	左の表3のとおり 会場は保健医療センター	(申し込みは6月28日 迄まで)	医療機関(国公立を除く)で4月1日(月) ～11月30日(土)の随時	左上の表4のとおり	
受診方法	左面の検診申込書をはがきに貼るか封筒に入れ郵送するか、健康医療課へ持参して申し込んでください。後日受診票を送付します。なお、検診申込書、検診案内、子宮がん検診受診票は、各公民館・コミュニティセンター・行政サービスコーナーにも置いてあります	直接医療機関へ ※市外で受診する人、検診料免除対象者は左面の検診申込書で申し込みを	直接医療機関へ ※市外で受診する人、検診料免除対象者は左面の検診申込書で申し込みを	直接医療機関へ ※市外で受診する人、検診料免除対象者は左面の検診申込書で申し込みを	左面の受診票(当日会場にもあります)に記入し、直接会場へ。どの会場でも受診できます	
問い合わせ	健康医療課 ☎22-3141 内線 2333			保健予防課 ☎22-3141 内線 2261		

胃がん・乳がん・大腸がん検診は秋にも実施する予定です(本紙でお知らせします)

検診申込書

ふりがな 氏名	(男・女)
生年月日	明大昭 年 月 日 (満 歳)
住 所	宇治市 (電話 -)
胃がん検診	・第1希望 月 日 (会場) ・第2希望 月 日 (会場)
乳がん検診	・第1希望 月 日 ・第2希望 月 日 いつでも良い
大腸がん検診	いずれかに○印 ・希望する ・希望しない
歯科健診	希望する 月 日 希望しない

※検診料の免除対象者(右下の表1参照)はその番号… ()

●子宮がん検診については、次のいずれかに該当する場合受診票を郵送します。あてはまる番号に○印をつけてください。

1. 市外の医療機関で受診
2. 検診料が免除

結核検診受診票

氏名	男 明大昭 年 月 日 (満 歳) 女
住 所	宇治市 (電話 -)

肺がん検診受診票 (40歳以上のみ記入)

せ き	・時々 ・毎日
た ん	・時々 ・毎日 ・6カ月以内に血たん
たばこを吸っている人	・1日()本を()年間 ・以前吸っていた
この検診を受けた年	・平成7年 ・6年 ・受けていない
たんの検査	・受けた

これより下は記入しないでください

ハイリスク	たん有	喫煙指数
	たん無	

胃・乳・大腸がん検診
成人歯科健康診査(子宮がん検診)

(切り取り)

(郵送あて先)

〒611 宇治琵琶33
市役所健康医療課

結核
肺がん

(記入し切り取り、検診会場へ持参してください)

(切り取り)

歯周病の早期発見に

成人歯科健康診査

歯槽膿漏(しうそうろう)をはじめとする歯周病を早期に発見するための健診です。

▼とき：4月～10月の毎週木曜日。ただし、4月16日(火)～6月27日(木)と9月5日(火)～10月24日(火)は毎週火・木曜(4月30日(火)、5月7日(火)を除く)▼ところ：保健医療センター▼対象者：満20歳以上の人▼内容：歯と歯周組織の診察、歯の磨き方指導▼費用：無料▼申し込み：健康医療課(☎内線20000)(ハ電)話か左の検診申込書を郵送で。

表4 結核・肺がん検診の日程

肺がん検診撮影した:

地区	月日	時間	会場	地区	月日	時間
六地蔵 木 幡	4/10(水)	9:30~10:15	御蔵山小学校	神 明	4/11(木)	9:30~10:10
	12(金)	9:30~10:15	木幡公民館		16(火)	10:30~11:1
	16(火)	13:30~14:00	南京信木幡支店横バス停		17(水)	13:30~14:0
	17(水)	9:30~10:00	木幡地域福祉センター	開 町	19(金)	10:30~11:0
	22(月)	13:30~14:00	木幡公民館		25(木)	10:30~11:0
	23(火)	9:30~10:15	宇治ショッピングセンター		4/9(水)	9:30~10:0
五ヶ庄	26(金)	9:30~10:00	JR六地蔵駅前	横 島	9(水)	10:30~11:0
	4/8(月)	14:30~15:00	龍神神社参拝者駐車場		24(水)	9:30~10:0
	10(火)	10:45~11:15	東宇治中学校	24(水)	10:30~11:0	
	12(金)	10:45~11:15	南部小学校	小 倉	4/11(木)	10:30~11:1
	15(月)	13:30~14:00	福角市営住宅		12(金)	13:30~14:1
	15(月)	14:30~15:00	青少年文化研修道場		15(月)	9:30~10:1
	17(水)	10:30~11:00	京都生協コープ東宇治		19(金)	14:30~15:0
	18(木)	14:30~15:00	萬福寺門前駐車場	伊勢田	23(火)	13:30~14:0
26(金)	10:30~11:00	岡屋小学校	23(火)		14:30~15:0	
菟 道	4/8(月)	13:30~14:00	下岡建設機	大久保	25(木)	13:30~14:0
	16(火)	14:30~15:15	三室戸集会所		4/10(水)	13:30~14:0
	18(木)	13:30~14:00	明星集会所		11(木)	14:30~15:0
	23(火)	10:45~11:15	羽戸山集会所		15(月)	10:45~11:1
	26(金)	14:30~15:00	三室戸集会所		17(水)	14:30~15:0
白 川	4/9(火)	14:30~15:00	白川桂商店横	広 野	25(木)	14:30~15:0
志津川	4/26(金)	13:30~14:00	志津川バス駐車場		4/11(木)	13:30~14:0
宇 治	4/8(月)	9:30~10:00	保健医療センター	大久保	19(金)	13:30~14:0
	8(月)	10:30~11:00	ジャンボなからむら小倉店		25(木)	9:30~10:0
	9(火)	13:30~14:00	宇治公民館	4/10(水)	14:30~15:0	
	16(火)	9:30~10:00	まるけん駐車場		12(金)	14:45~15:1
	18(木)	9:30~10:00	宇治保健所		18(木)	10:30~11:0
	19(金)	9:30~10:00	ユニチカ中央研究所前		22(月)	9:30~10:1
	22(月)	10:45~11:15	宇治市文化センター		24(水)	14:30~15:0
	24(火)	13:30~14:00	保健医療センター			

第13回 宇治市観光写真コンクール 入賞作品決まる

展示会を開催



▲推薦 田中 実さんの「中国祭の日」



▲推薦 谷口 忠義さんの「県祭り(意気投合)」

「宇治の四季」をテーマにした第13回宇治市観光写真コンクールの審査会が行われ、三百十九点(百二十八人)の中から、推薦二点、特選二点、準特選五点が、入選二十点が選ばれました。入賞作品の展示会を次のとおり行いますので、ぜひお越しください。

◇日時・会場：◎3月25日(月)～4月15日(月) 観光センター 階 ◎4月17日(水)～5月8日(水) 市役所1階市民ギャラリー ◎5月16日(水)～30日(水) ホテルタスリートギャラリー

◇問い合わせ：文化観光課(☎内線2204)、市観光協会(☎23-3333)

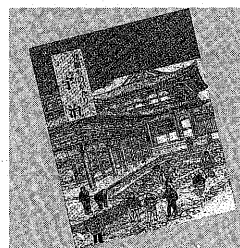

宇治の歴史と文化にかかわりの深いテーマを毎回取り上げ好評いただいで

「発掘ものがたり宇治」発刊

宇治文庫7

いよいよ宇治文庫。その7冊目となる「発掘ものがたり宇治」ができました。豊富な発掘成果をもとに、古代史のふもとをロマンに迫ります。ぜひ読んでください。

▼編集・発行：宇治市歴史資料館
▼執筆：社会教育課文化財保護係職員
▼価格：1,000円

お求めは歴史資料館(折居台1丁目1-20-131)か観光センター、観光案内所(宇治橋詰・近鉄大久保駅)、会館、市役所社会教育課。

4	11(水)	16(火)	22(月)	26(金)
5	13(水)	17(土)	23(月)	28(水)
6	4(水)	10(火)	14(土)	20(月)
			27(水)	

宇治 観光ボランティアガイド 利用予約受け付け中

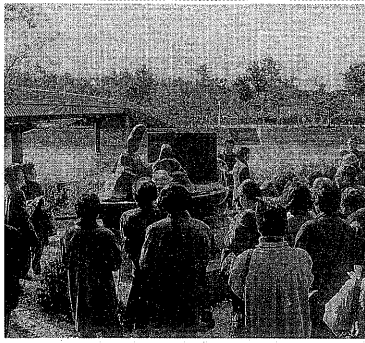

▲黒橋橋手前ポケットパークでの実地研修

宇治を訪れる観光客に、市民の手で宇治の街を紹介する観光ボランティアガイドが、四月一日月からスタート。現在、予約受け付け中です。ガイドの養成講座で、各所出張、文化財などについて講義や市内各所

での実地研修を受けたボランティアが、市内の主要な観光地や歴史物語の古跡などを分かりやすく案内します。申し込みは、利用日の一週間前までに市観光協会に、利用日時、人数、ガイドの種類、行き先(住所)を連絡ください。

▼ガイドの種類：①一般観光 ②源氏物語・源氏物語宇治・平安時代の古跡を案内 ③外国人を案内
▼利用料：4時間まで3000円(各ご含む場所までのガイドの通費一律1000円含む)、以降2時間用で1000円
▼利用時間：午前9時～午後5時
▼注意事項：①20名以上のグループで申し込みください。②利用料金のほか、有料施設・交通費については実費(ガイド分も含む)が必要です
▼申し込み：市観光協会(☎23-33334、ファクス23-33334)へ。

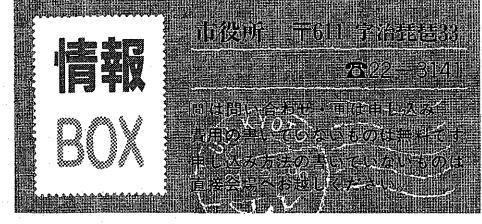

講座・教室

■宇治久世医師会「健康講座」
▷3月24日(日)、午後1時～3時。生涯学習センター▷内容…講演「心身症にならないために～メンタルヘルス その予防と対策～」=黒川内科院長・黒川順夫さん 園宇治久世医師会事務局(☎22-6487)。

■城南地域職業訓練センターの講座
園いづれも同センター(☎46-0688)。

〈ワープロワード初級W3.1版〉▷4月20日～6月1日の土曜、午前9時半～正午。6回▷参加費…9000円。〈ワープロ中級一太郎Ver5花子Ver3〉▷4月18日～4月26日の月・火・木・金曜、午前9時半～午後3時半。12回▷参加費…10600円。〈パソコン表計算初級ロータス〉▷4月21日～6月2日の日曜、午後1時～3時半。6回▷参加費…9000円。〈パソコン表計算初級エクセルW.3.1版〉▷4月25日～5月23日の月・木曜、午後6時半～9時。6回▷参加費…9000円。〈パソコン表計算中級ロータスW.3.1版〉▷4月25日～5月23日の月・木曜、午後6時半～9時。6回▷参加費…9000円。〈パソコン仕入れ販売在庫管理〉▷4月21日～6月23日の日曜、午後1時～3時半。9回▷参加費…13500円。

■城南勤労者福祉会館の教室
〈ちぎり絵教室〉▷4月18日(日)から毎月第3木曜、午前10時～正午。6回▷参加費…3000円(別に材料費7500円)▷持ち物…はさみ、のり、鉛筆など。 園同館(☎46-0780)。

■中央公民館(☎20-1411)
〈第8回サークル発表会〉中央公民館で活動するサークルが日ごろの成果を発表します。▷◎展示の部(陶芸・木工・木彫など) = 3月30日(出)・31日(回)、午前9時～午後5時(31日は午後4時まで)。◎発表の部(人形劇・和太鼓) =

3月31日(日)、午後1時半～3時。 ■小倉公民館(☎22-4687) 園いづれも同館。
〈少年少女童謡合唱クラブ員募集〉童謡の持つ意味や背景を学びながら、みんなで楽しく歌いましょう。▷4月からの毎月第4土曜、午後10時～正午▷対象…小・中学生▷指導…中島比沙子さん。〈ニュー遊遊クラブ員募集〉遊びながら仲間を作り、自主性を養います。▷4月からの毎月第2土曜、午前10時～正午。先着25人▷対象…小・中学生▷指導…高野隆弘さんほか

お知らせ
■8年度市奨学生の募集
▷対象…本人と保護者が市内に引き続き3年以上在住し(ただし、学校が遠隔地のため本人が下宿などの場合は可)、学資の支出が困難な人(ほかの奨学金を受けていないこと)。20人程度▷貸与月額…高校生=国立8700円・私立16000円・高等専門学校11000円、大学生=国立17000円・私立22000円 園所定の願書と学校長の推薦調書、成績証明書、在学証明書を持って4月26日(金)までに福祉総務課(☎内線2307)へ。
■市民駐車場設置工事にご協力
福祉会館北側駐車場に立体式駐車場設置工事を行います。工事期間中は他の駐車場をご利用ください。▷期間…3月28日(日)～5月31日(金) 園園財契約課(☎内線2109)。
■調理師・製菓衛生師試験
▷5月19日(日)、午前10時～正午。関西文理学院▷願書受け付け…調理師は4月15日(月)～19日(金)、製菓衛生師は4月22日(月)～26日(金)、いずれも所定の願書で京都府生活衛生課または宇治保健所へ 園宇治保健所(☎21-2191)。
■住宅・福祉無料相談会
▷4月6日(出)、午前10時～午後4時。文化/パルク城陽▷内容…住宅の増改築等の相談、各種福祉施設・介護機器の紹介など 園京都市住宅生協(☎075-801-5121)。

固定資産課税台帳の縦覧 4月3日(水)～4月22日(月) (土・日を除く)

固定資産の課税額などを記載した課税台帳を、一定期間無料で見ていただくのが、例年三月に行っていたものの、八年度は税法の改正(※)のため、一月遅く四月三日(土)から行います。

縦覧に印鑑が必要です。所有者以外の人が縦覧する場合は、所有者の委任状が承諾書が必要です。

また、課税台帳の登録事項に不服のある人は、五月二日(木)まで、市面談室に評価審査委員会に文書で審査の申し出ができます。

▼縦覧期間：4月3日(水)～22日(月)(土・日を除く)▷午前9時～午後4時半▷場所：市役所(☎内線2100) 園市役所(☎23-33334)へ。

生ごみしたい肥化容器 購入費を補助

市では、資源循環推進の一環として、コンポストなどの生ごみたい肥化容器を購入した人に、その費用の一部を補助しています。生ごみたい肥化容器は地中の微生物やミミズの働きで生ごみをたい肥に変えるもの。市民の皆さんが家庭でできるたい肥の減量と、ごみ削減の促進に貢献しています。

▼対象：市内在住で、できたたい肥を有効に利用できたい人
▼購入金額：容器の購入金額の2分の1で、1基につき4000円以内。1家庭に限り補助します。
▼申請方法：環境事業所へ

い。市役所(☎内線2100)へ。▼対象となる容器：容量が18リットル以上で生ごみの減量が可能なもの
▼購入可能期間：4月3日(水)～4月22日(月)まで
▼お問い合わせ：環境事業所(☎内線2100)へ

所…資産課税課(☎内線2100) 園同課(☎内線2100) 固定資産税・都市計画税の第一期納期限今年5月31日(金)に繰り上げます。

固定資産課税台帳の縦覧が一月遅れたのに伴い、固定資産税・都市計画税の第一期納期限も、例年より一月遅い(五月三十一日)になります。

老人医療 一部負担金 4月から改定

老人保健法の老人医療に係る一部負担金(外来時・入院時)は、物価スライド制により四月一日から改定されます(下表のとおり)。

なお、低所得者(市民税非課税世帯に属する高齢福祉年金受給者)や市長の認定を受けた人の入院時一部負担金については、八年度も前年度と同様、一日につき三円、三カ月以降は無料となります。

▼問い合わせ：健康医療課(☎内線2304)へ。

	外来一部負担金	入院一部負担金
改定後(8年4月1日～8年4月31日)	1ヶ月 1,020円	1日 710円
現行(8年3月31日まで)	1ヶ月 1,010円	1日 700円

消費生活 相談室から

商工課内・内線 2218

クリーニングで 気をつけたいこと

以前、クリーニングの際に、コートやジャケットの裏側に、責任の所在が明らかにならないように、縫い付けられた「クリーニングの時の注意点を教えてください」というタグが、店員の手で取り出され、袋から取り出し、陰干しされた後に収納されました。クリーニング業者は、お客様の大切な衣類を洗濯する際に、袋から取り出し、陰干しされた後に収納されました。クリーニング業者は、お客様の大切な衣類を洗濯する際に、袋から取り出し、陰干しされた後に収納されました。

▼お問い合わせ：環境事業所(☎内線2100)へ

消費生活 相談室から

商工課内・内線 2218

クリーニングで 気をつけたいこと

以前、クリーニングの際に、コートやジャケットの裏側に、責任の所在が明らかにならないように、縫い付けられた「クリーニングの時の注意点を教えてください」というタグが、店員の手で取り出され、袋から取り出し、陰干しされた後に収納されました。クリーニング業者は、お客様の大切な衣類を洗濯する際に、袋から取り出し、陰干しされた後に収納されました。

▼お問い合わせ：環境事業所(☎内線2100)へ