

青少年問題の悩みなどお気軽に

宇治こころの電話
24-0800

(土・日・祝日を除く毎日午前9時～午後5時)

宇治市政だより

10/11

平成6年
(1994年)

第1040号

発行 京都府宇治市
〒611 京都府宇治市
宇治琵琶33番地

☎ (0774) 22-3141

編集 広報課
●毎月1日・11日・21日発行

9月定例会

一般会計予算総額は

447億4824万1千円に

5億7123万9千円を補正

九月宇治市議会定例会は、九月五日に開会、十月六日までの十八日間の会期で行われ、一般会計補正予算案の修正を可決しました。

一般会計の補正は、新たに生じた事業や国庫支出金に定むるに伴う事業費として、合わせて五億七千二百八十九千円を計上、補正後の予算総額は四百四十七億四千八百二十四万一千二百八十九千円となりました。補正の主な内容は、次のとおりです。

- ▼総合野外活動センター 八万七千円
- ▼基本補償費・測量 二千八百七十九千円
- ▼やさいいまちづくり総合計画推進事業(調査・発掘) 四百八十九千円
- ▼計画策定 三百万円
- ▼入浴サービス事業費追加 八万七千円
- ▼移動入浴 八万七千円
- ▼世界遺産登録費追加 二万二千円
- ▼道路維持修繕事業費追加 七千五百円
- ▼仮称「二子塚古墳公園」の整備 一千五百万円
- ▼小・中学校施設の整備費追加 二万五千円
- ▼体育館床改修費追加 二万二千円

宇治十帖スタンプラリー

10月22日～11月3日の
土・日曜、祝日に開催

源氏ろまん'94

今年で4回目を迎える「紫式部文学賞」「紫式部市民文化賞」の受賞式まで、あと1カ月余り。市では、その関連イベントである「源氏ろまん'94」の一環として、今年も「宇治十帖スタンプラリー」を開催します。コースは、源氏物語宇治十帖の古跡を中心に、宇治のまち並みや自然を満喫していただけるものです。住み慣れたこのまちで、何か新しい発見があるかも…。参加は自由、無料です。家族そろってご参加ください。

問い合わせは文化観光課(内線2223)へ。



開催日

10月22日(土)・23日(日)・29日(土)・30日(日)・11月3日(祝)。いずれも午前9時半～午後4時

参加方法

スタンプ帳と地図を持ってコースを回り、午前九時半～午後四時の間にスタンプを押してください。一日で回っても、最終日まで何日かけて回っても構いません。

*浮舟の古跡がある三室戸寺、宇治上神社、平等院へは、スタンプが三個以上押してあれば無料で入場できます(平等院は正門へ北側)だけで受け付けます。鳳凰堂に入るには、別途料金が必要。

スタンプ帳と地図の配布
開催日当日に京阪宇治駅・JR宇治駅・近鉄大久保駅・観光センターで配布します(いずれも無料です)。

蜻蛉(かげろふ)



▼市民講座をの開催 九百二十万円
▼埋蔵文化財発掘調査費追加(平等院発掘調査など) 四千万円

また、次年度以降に支出されるものとして、植物公園整備に五億五千四百八十八万円、西宇治公園用地購入に六億三千二百円の債務負担行為を設定しました。

また同議会は、任期満了の公平委員会委員、上村昇さん(66)・朝星町丁目を選任(再任)する議案に同意しました。

コース

I 基本コース(宇治十帖コース、約5.3km)
東屋→榎本→手習→浮舟→蜻蛉→総角→早蕨→宿木→橋姫→夢の浮橋→観光センター

II 健脚コース(約9.7km)
東屋→榎本→手習→浮舟→蜻蛉→橋寺→恵心院→早蕨→宇治上神社→総角→妹らがり(大吉山万葉歌碑)→興聖寺→天ヶ瀬つり橋(経由)→宿木→県神社→橋姫→カラクリ時計(JR宇治駅)→夢の浮橋→平等院→観光センター



東屋(あずまや)



榎本(しいがもと)

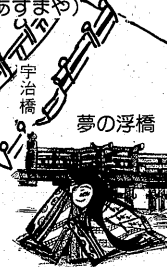

橋姫



平等院

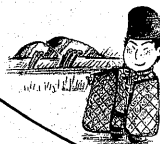

早蕨(さわらび)

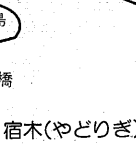

宿木(やどりぎ)

賞品

どちらかのコースのすべてのスタンプを押したスタンプ帳を、開催日の午後五時までに観光センターにお持ちください。もなく参加賞をお渡します。

また当日、観光センターの二階で特別賞のくじを引いていただきます。当選された方には宇治十帖にちなんだすてきな賞品をお渡しします。

◆この宇治市政だよりは、再生紙を使っています。限りある資源を大切に◆

元気で暮らせるまちづくり

ヘルスプランの概要

市ではこの度、第三次総合計画の部別計画である「健康をめぐるまちづくり」を推進するため、健康づくり計画(ヘルスプラン)を策定しました。これは、厚生の「アグテイプ80ヘルスプラン」を真体化したもので、平成十一年度を目標の保健・医療に関する基本的な方向を示すものです。

策定にあたっては、平成五年三月に市民三千人を対象に「宇治市民健康づくり基礎調査(アンケート)」を実施。市民の皆さんの現状や健康に対する考え方、要望をお聞きし、計画の参考にしました。

宇治市は、人の転入も多く、核家族化・少子化、高齢化が進み、それに伴って、育児力や介護力の低下といった問題にも影響を及ぼしています。また、ストレス社会といわれる今日、子供や高齢者まで、いじめや障害に対する不安といった心の健康に關係した問題が見られます。ほかにもエイズ(後天性免疫不全症候群)に対する認識や家庭、社会における個人や男女の役割分担意識の変化など、考えなければならぬ新たな課題も起きています。

健康にはいつとした生活を送るには、私たちの



願ひであり、豊かで活力ある地域行政が一体となって、地域社会にするためにも、一人ひとりが、なげばなりません。健康づくりの努力、その活動を保障するため、個人・を紹介します。今後は、

①健康づくりの推進

- ◎食生活を見直すために、生活指導や料理教室などを実施していきます。
- ◎体力の維持や地域交流の活性化のため、参加しやすいスポーツやレクリエーション行事の充実を努めます。
- ◎自然とのふれあいを促進するため、総合野外活動センターの建設、西宇治公園拡張整備など進めていきます。

②ライフステージごとの保健活動の推進

- ◎安心して子どもを生み育てられるように乳幼児健診体制の充実と地域の子育て支援の取り組みを進めます。
- ◎エイズなどの伝染病に関する教育・相談体制の充実に努めます。
- ◎成人病に対する健康診査や保健相談、地域リハビリ教室の充実に努めます。
- ◎それぞれの年齢層に対応した健康な歯づくり、むし歯予防のため健康診査・指導に努めます。
- ◎児童・生徒の身体の健全な発達を図るため、健康診断の充実や検診データの有効活用を努めます。

③生活環境整備の推進

- ◎安らぎのある環境を実現するため、遊歩道やサイクリングロードの整備に努めます。
- ◎安全で住み良い暮らしの場を目指して、防災対策の推進や消防・救急体制の充実に努めます。
- ◎ごみ処理については、分別収集の徹底や再資源化などの減量化対策に努めます。
- ◎空き地の適性管理、各種害虫の防除などについて、市民と共に解決を図ります。
- ◎心身障害者住宅や高齢者住宅の建設を推進します。



お問い合わせは
保健予防課(内線
2262)へ

カメラでおじゃま

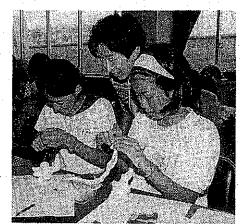

子ども手づくり文化祭 9/23祝

会場となった中央公民館には、夏休み中に市内の子供たちが作った様々な作品がずらり。また、手袋をつかって人形を作ったりなどするクラフト教室も、訪れた親子連れの人気を集めていました。

赤い羽根共同募金スタート 10/1(土)

この日は、午前7時半から池本市長らが近鉄大久保駅で通勤通学途上の市民に街頭募金を呼び掛けました。



10月16日(月)・22日(日)は行政相談週間

ご存じですか

行政相談制度

行政相談制度とは、行政に関する苦情や意見・要望などを、国から委嘱を受けた行政相談員が受け付け、その解決や実現を図るものです。国ではこの制度をより広く知らしめるため、10月16日から1週間を行政相談週間と定めています。

この週間に、市では行政相談所を設けます。国、府、市、区、町、村、各公団など、行政相談員が受け付けています。いずれも相談は無料です。相談は厳守されます。気軽に利用ください。

午後1時から4時
なお、この日に限らず毎月第三木曜日市役所で行行政相談を行っているほか、行政相談員の自宅でも、随時、相談を受け付けています。いずれも相談は無料です。相談は厳守されます。気軽に利用ください。

行政相談員(敬称略)	
氏名	住所・電話番号
増井 繁一	伊勢町北山5-23 ☎20-0124
瀬田佐江子	宇治東内23 ☎21-4793
菱田 俊子	羽柏子町56-47 ☎43-2203

文化センター 開館10周年 記念講演会

講師 高坂正堯 京都大学 文学部教授

混迷と可能性

10/23(日) 午後1時半~ 入場無料(整理券必要)

整理券は、文化センター市役所文化観光課、社会教育課、生涯学習センター、資料館、市民センター、老人福祉センター、公民館、図書館、ふれあいセンター、地域福祉センター、プレイパーク、及び文化センターの各所に置いてあります。

問い合わせ 財宇治市文化センター(☎20・2111)

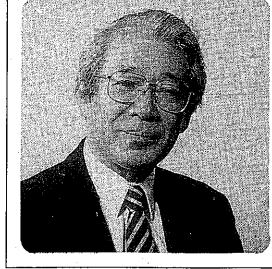

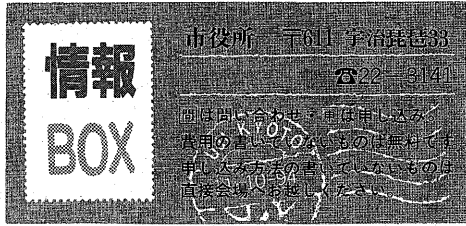

お知らせ

■長崎市被爆50周年記念「平和の歌」歌詞募集

▷募集作品…原爆の悲惨さ、平和の尊さなどをテーマにしたもの、3番まで。未発表のオリジナル作品。...

■調停相談

▷17日(月)午前10時～午後3時、産業会館▷相談内容…交通事故の損害賠償、土地建物や金銭上のもめごと、公害問題など。...

■宇治都市計画「生産緑地地区の変更(案)」縦覧中

▷期間…21日(金)まで▷場所…公園緑地課 園同課(内線2417)。

■市立幼稚園大会

園児と保護者が集い、運動やリズム表現に取り組みます。▷20日

第8回 広野公民館まつり

15日(土)、16日(日)

「深めよう地域の連帯」をテーマに、歌あり、踊りあり、教室あり、模擬店ありの楽しいおまつりです。...

園同館(☎41-7450)

休午前9時半～正午、太陽が丘陵上競技場(雨天中止) 園学校教育課(内線2612)。

■宇治市戦没者追悼式

遺族会に未加入で参列を希望する人ははがきで申し込みを。

▷11月9日(木)午前10時半～11時半、文化センター▷対象…戦没者の妻・父母・兄弟・姉妹及び三親等内の祭祀者の内一人 園はがきに「追悼式参列申し込み」・住所・氏名・生年月日・電話番号・戦没者の氏名・続き柄・利用する交通機関(市が運行するバス、自家用車、その他のいずれか)を記入し、21日(金)までに福祉総務課(内線2303)へ。

■自衛官

▷種目・資格…①防衛大学生・防衛医科大学生=高卒(見込み)～20歳以下の人。②医科・歯科幹部=医科・歯科医師の免許取得者、③自衛隊生徒=中卒(見込み)～16歳以下の男子④看護学生=高卒(見込み)22歳以下の女子⑤婦人自衛官(看護)=看護免許を取得している35歳以下の女子が取得見込みの32歳以下の女子▷受け付け開始…②③は11月1日(火)から、そのほかは現在受け付け中 園宇治募集事務課(☎44-7139)、企画管理部総務課(内線2052)へ。

■観光センター臨時職員

▷対象…18歳～35歳くらいで長期勤務可能な女性▷勤務内容…センターでの観光案内など▷勤務時間…週3～4日(土・日曜、祝日含む)、午前9時～午後5時 園市販の履歴書(要写真)を市観光協会(〒611 宇治塔川2、☎23-3334)へ郵送か持参。面接日などは後日連絡します。

福祉・年金

■国民年金の保険料は便利な口座振替で

市が発行している納付書で毎回納めるのが面倒だという人は、「口座振替」が便利で、納め忘れがありません。希望する人は預金通帳、その通帳に届けてある印鑑、納付書が国民年金手帳を持ってその口座のある金融機関(郵便局を除く)の窓口へ 園国民年金課(内線2312)。

■在宅老人家族介護者教室

▷15日(土)午後2時～4時、宇治明星園デイ・サービスセンター▷テーマ…痴呆性老人を理解するために=宇治黄葉病院精神科医・坂本恵子さん 園同センター(☎23-6115)。送迎希望者は事前に連絡し、午後1時半、京阪宇治駅前集合。

■母子家庭の母親半日人間ドック

▷対象…母子家庭の母親か寡婦で65歳以上の人。ただし、寡婦の場合は、国民健康保険の被保険者であること。69人▷とき・ところ…7年1月～5月の平日午前中、京都第一赤十字病院健康センター▷検査項目…尿、血液、胸部レントゲン、胃腸透視、心電図、内科、子宮がん 園20日(木)までに福祉総務課(内線2307)に来庁。電話では申し込みできません。

■児童手当の消滅と申請

現在、児童手当を受けている人が勤務先を退職すると、それに伴い受給権が消滅することがあります。最近退職した人・退職予定の人は福祉総務課(内線2307)へ連絡してください。

児童手当は満3歳未満の児童を養育している人が対象となります。対象者は預金通帳(銀行か信用金庫に限る)と印鑑を持って同課へ。ただし所得制限があります。

■一人暮らし老人料理教室

▷18日(月)午前10時～午後2時、広野公民館▷対象…一人暮らしの65歳以上の人▷献立…お刺し、白身魚のあんかけなど▷持ち物…エプロン・三角さん▷100円 園社会福祉協議会(☎22-5650)。

スポーツ

■トレーニング機器実技講習会

▷22日(土)午後1時～午後3時半、黄葉体育館▷対象…15歳以上(中学生を除く)。各30人▷1000円 園16日(日)午前9時から同館へ直接。顔写真(3×2.5)が必要 園同館(☎33-4001)。

健康

■インフルエンザ予防接種の廃止

例年10月から実施していたインフルエンザ予防接種は予防接種法改正により今年から廃止になりました。園保健予防課(内線2261)。

■健康教室

▷15日(土)午後2時～4時、生涯学習センター▷内容…講演「今、子供の心に何が起きているか」一思春期の精神保健=京都大学精神神経科・石坂好樹さん 園宇治久世医師会事務局(☎22-6487)。

■難病相談

▷24日(月)午後2時～4時、府宇治総合庁舎▷対象…かような性大腸炎とクローン病の患者とその家族▷内容…患者の生活上の諸注意に関する講演、個別相談▷定員…講演50人、相談8人 園宇治保健所(☎21-2191)。

講座・教室

■七宝焼講座

▷11月9日(日)午後1時～5時、生涯学習センター▷3000円(材料費含む) 園19日(木)から同センター(☎22-0220)2階窓口で直接。先着30人。

■城南地域職業訓練センターの講座

園いずれも同センター(☎46-0688)。

▷ワープロ初級▷11月6日～7年1月8日の日曜、午後1時～3時半▷1万1700円

▷パソコンロータス123初級▷11月12日～12月7日の水曜午後6時半～9時、

胃がん・乳がん・子宮がん 大腸がん 検診実施中!! 園健康医療課(内線2333)

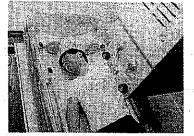

土曜午前9時半～正午 ▷パソコンペンシック▷11月6日～7年1月22日の日曜、午後1時～3時半▷1万3000円。

■城南勤労者福祉会館の講座

園いずれも同館(☎46-0780)。▷「くつろぎ」▷11月6日～12月11日の日曜、午前10時～正午▷2000円 ▷「やさしい英会話」▷11月10日～7年3月9日の木曜、午後1時～3時▷9600円。

■聴覚言語障害者教室

▷23日(日)午後1時～3時、生涯学習センター▷内容…社会教育講座「使った言葉のルーツは?」一生きている仏教語一=僧侶・吉水達堂さん▷対象…聴覚言語に障害のある人、40人 園社会教育課(ファクス22-3040)。手話通訳あり。

■世界遺産登録推薦記念講座

「王朝時代の文化を学ぶ」 平安時代に文学と信仰の中心となった宇治。あなたもふるさとの歴史を学んでみませんか。▷11月24日～12月15日の木曜4回、午前10時～11時半。中央公民館▷講師…京都産業大学教授・井上満郎さん 園11月18日(金)までに中央公民館(☎20-1411)。先着50人。最終日は京都御所を見学、午後1時まで、定員は40人です。

うちの人気者

田中奈津紀ちゃん(2歳) (宇治野神)



あなたの家庭の人気者を募集。「うちの子をぜひ」「おじいちゃんの誕生日の記念に…」なんて入はどしどし応募を。園広報課(内線2070)。

考えよう明日の暮らしと健康を 消費生活講座開設

修了証:4回以上の参加者は宇治市長の修了証を交付します。参加は無料、ぜひご参加ください。

Table with 5 columns: Date (11/28, 11/16, 11/11, 11/4, 10/28), Topic (Aging, P-L Law, etc.), and Instructor (井護士, etc.)

国民健康保険の 遡及期間が変わります 来年1月から6カ月に

国民健康保険に入らずにいると、入ろうとしたときに最高2年遡及し(さかのぼって)保険料が掛かることが法律で定められています。...

Table showing retroactive periods: 現在 → 3カ月, 7年1月1日から → 6カ月, 7年度中(開始月未定) → 12カ月, 8年4月1日から → 24カ月

こんなときは届け出を ◎宇治市へ転入した ◎職場の健康保険をやめた ◎職場の健康保険の被扶養者から外れた ◎子供が生まれた ◎生活保護を受けなくなつた

14日以内に

*医療費は届け出日から給付されます。

皆さんとつながるページ

交・差・点



このコーナー「私もひとこと」身近な話題や提案などを400字程度で、市民情報、短信、市民サークルの催しや会員募集などを、発行の前月20日(必着)までに、営利、宗教、政治活動は掲載できません。◇昔めぐり-市内で撮った懐かしい写真を。[送付先]広報課「交差点」係(宇治琵琶33、☎22-3141、内線2069)へ郵便で。

投書コーナー

私もひとこと



隠元橋に歩行者専用の橋を

宇治市に往々三半位でしよか、周りはシブなマンションが建ち並び、緑の樹々に囲まれ、誠に結構な所と言っておきます。最初は買物が不便に思っていました。が、次々種々の店舗ができて、そんなこともなくなりました。が、ただ一つだけ、そこに来ると気がなやまないのがあります。

美しい遊歩道

片側がきれいな流れる川、いろいろな樹々が臨射しを和らげて、名水遊歩道は本道に気持ちのいい散歩道です。

聞きまして、その陰には草を引いてくださる方、大のふんを知らずたり、ごみや空き缶を産物捨てたきや、その時々花や球根を植えてくださる方などがおいて、地域の皆さんの努力があったからこそと推察いたします。また、広谷

それは隠元橋です。あちこちからの車が入り乱れ、自転車、歩行者は至る危険で、車に接触してしまいます。願わくは、人自乗車専用の橋を架けていただければ、本道に安心して向う側へ行くことができます。「転ばぬ先の石」です。事故があったら、は間に合いません。橋を利用する一人として、常々思っていることです。 榎島町本屋敷 河合照子

市民情報 短信

催し

- ◆市民歩こう会 10月16日(日)午前8時半、JR宇治駅前集合、摂津駅、白糸滝方面、約11キロ、屋敷、雨具持参で、雨天の場合は23日(日)高橋23、6時5分。 ◆フォークダンス講習会 11月7日(日)午後1時~3時 宇治公民館 上級が必要。500円。水野☎33-7360。 ◆水画画展 10月12日(水)16日(日) 宇治公民館。テーマは北条の、富世三千六景。ほか、北村☎32-640。 ◆宇治市読書クラブ市民秋の見学会 1店英式さんと行く歴史街道伊賀上野探訪 11月9日(水)午後9時~11時 宇治公民館 上級が必要。集合場所は後日連絡4千500円。申し込みは10月28日(日)まで。前川☎21-3408。 ◆国際ソロチミスト宇治チャリティコンサート 10月28日(金)午前10時~午後3時 産業会館。千円。鷹取☎22-1008。

募集

◆ボーイカウト 対象は小学5年以上の男子。キヤノンが野外活動から奉仕活動まで、青少年の健全育成を目的に幅広く活動している。月1回。築山☎32-0894。

コーラス愛

な人ならどなたでも大歓迎です。今度の演奏会では、欧米の民謡、ミュージック・クライン室内合奏団の客演のほか、万葉集の歌にメロディーを付けた曲にも挑戦。ぜひおいでください」と団長の西村さん。ふわっと包み込むようなやさしい歌声、気持ち良さそうに体を揺らしながら歌う姿が印象的でした。 問い合わせ 西村清子さん(☎23-8346) ◆15周年記念演奏会は10月16日(日)午後1時から文化センターホールで。入場無料です。

女声コーラス

この団は市内幼稚園の母親のコーラスグループから出発。今年15周年を迎えます。その間宇治市音楽連盟に加入し独自の活動を重ね、現在、メンバーは40歳代を中心に18人。毎週火曜日午後1時から3時まで宇治幼稚園で練習しています。レパートリーは難しい曲ではなく、小さくてもきれいな曲、いつか聞いた懐かしい曲が中心です。「コーラスは、おなかから声を出すことで日頃のモヤモヤを吹き飛ばせるからやめられません。今、団員を募集しています。歌の好き



東京五輪聖火、宇治を走る

昭和39年9月28日、東京へ向けての聖火が宇治の街を駆け抜けた。雨にもかかわらず道は市民でぎっしり。当時のオリンピックに寄せる期待の大きさが分かります。

千四百年の昔に思いを

菟道遺跡で古墳見付かる 現地説明会に三百人

九月十日(日)午後二時から菟道遺跡の菟道遺跡で現地説明会を開催。考古学ファンや近所の人など三百人が訪れた。説明会では、市教育委員会社会教育課の荒川氏がトレンチ(調査のため掘った溝を指し)しながら一時間ほど説明。お彼岸にもかかわらず夏のまな暑の中、参加者は皆説明に熱心傾き入っていました。その後、あちこち見学。その調査員に質問したり、千四百年前にここに墓を作った人たちがこの地に葬られた人らしい。古墳は全長約三十四メートル、後田部の径約二十メートル、前部の幅約十九メートルの規模。墳丘は既に削られていて、周囲を取り巻く溝が残っている状態で、棺などの埋葬施設は確認できていません。溝の中からは、古墳の周りに並べられていたと思われる多数の埴輪が見付かりました。その埴輪も、一般的人物、馬、鳥、盾、太刀をかたどった形象埴輪があり、その種類は市内の古墳でも最も多いものです。ほかにも土器や縄文時代の石

近所の人もびつくり

福山一雄・ひろみさん(五ヶ庄一番割)



詳しいことはよく分かりませんが、興味があるので見に来ました。埴輪に触るとおどろけないし、これが千四百年前のものと聞くとびつくりしてしまいました。家のそばの「準上り瓦葺」は公園のようになってます。宇治は歴史の豊かだからです。ここでもきれいな景観を取り残して保存を望むのはいいですね。

考古学ファンはこう見る

松島寛治さん(菟道荒植)



私が見るには、古墳はその向きの意味がある。この古墳は、菟道遺跡(宇治)の墓を向いている。そこは、宇治藩の掛かる前船着場があったと思われ

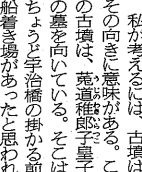
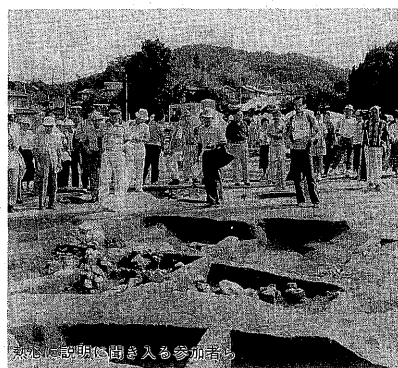

はいいかと心配です。