青少年問題の悩みなどお気軽に
宇治こころの電話
24－0800
（日曜・祝日除く毎日午前9時～午後6時）

宇治市政だより

8/11
平成3年
（1991年）
第926号

発行　京都府宇治市
〒611 京都府宇治市宇治琵琶33番地
電話 (0774)22－3141
編集　広報課
●毎月1日・11日・21日発行

小・中学生 広島訪問団

平和の尊さ・戦争の悲惨さを学ぶ

伝えていきたい この平和

宇治市平和都市推進協議会では昨年に引き続き、七月二十九・三十日の二日間、小学六年生・中学一年生二十五人を広島へ派遣。子供たちは、被爆体験者の講話や平和記念公園などの見学を通じて、戦争の恐ろしさ、平和の大切さを学びました。

語り部の被爆体験談に聴き入る。生の声は、本やテレビよりも衝撃的

子供たちが訪れた広島は、四十六年前、人類初の原子爆弾により破壊され、非常に多くの命が失われたとは想像もつかないほど、近代的な街でした。

到着後、子供たちは平和記念館で、語り部の渡辺美代子さんから、被爆体験談を聴きました。「外出中に、爆心地から二、三キロ離れた御幸橋で被爆しました。九死に一生を得た私が目にしたのは、おびただしい数の死人、うめきながら助けを求める負傷者でした。人間が人間でなくなるような光景―正に地獄絵でした」という話に、子供たちはメモを取る手を止めて聴き入っていました。そして、「あなたたちの英知によって、二十一世紀の世界平和を守り続けていってください」との言葉に、しきりにうなずいていました。

二日目、同じく語り部の久保浦寛人さんから、「被爆者である私にとって終戦とは、自分が死ぬときです。四十六年前の事実を足場に、次の世代の平和を築いていってほしい。過ちを止めることができるのは、ここで平和について勉強したあなたたちです」との話を聴いた後、久保浦さんの案内で、平和記念公園を歩きました。そして原爆の子の像に、各自が持ち寄った千羽づるを捧げ、原爆供養塔でここに眠る多くの人たちのめい福を祈りました。

平和記念資料館見学では、火の中を逃げ惑う母と子を実物大で再現した人形、着衣や弁当箱などの遺品、道端の累々たる死体や介護を受ける負傷者の写真などを目の当たりにして、思わず顔をそむけたり、恐る恐る見つめたりする子供も見られました。

広島での学習を終えた子供たちは、口々に、「生の体験談を聴くことができて良かった。戦争の怖さ、今の平和のありがたさがよく分かった」、「被爆した人がいてなると、戦争が忘れ去られてしまうのでは。大人になったら、今日見たり聴いたりしたことを子供に話します」と感想を話してくれました。

二十五人の子供たちは、平和の尊さ、戦争の悲惨さを身に染みて知ると共に、「世界平和のためには、それらを語り継いでいかなくてはならない」という思いを、深く心に刻んだことでしょう。

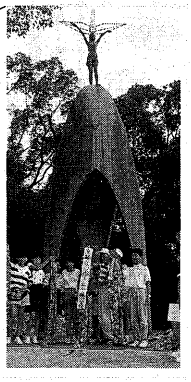

原爆の子の像に、平盛・小倉両小学校の児童や団員が折った千羽づるを捧げる

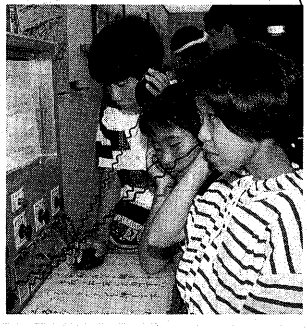

平和記念資料館で、被爆者の体験談の録音に、じっと耳を傾ける

廃虚となった市街地の写真を見る

平和を願う催し

入場無料・詳しくは企画管理部総務課（内線432）へ

図書展
―戦時下の女たち―
●8月30日(金)まで●中央図書館（月曜休館）●「母と子でみるひめゆりの乙女たち」「女たちの八月十五日」など100冊を展示

映画会
●8月11日(日)午後1時、3時半、6時の3回●文化センター小ホール●「八月の狂詩曲（ラプソディー）」「夏服の少女たち」の2本立て

企画展
①ポスター展（ヒロシマ・ナガサキ原爆写真ポスター、非核都市平和ポスター）
②写真展―子供たちの見た広島―（平成2・3年度小・中学生広島訪問団写真）
●8月17日(土)まで●中央公民館展示集会室（月曜休館）

平和祈念集会
●8月15日(木)、午前11時半―正午●市庁舎玄関前

8月15日正午から1分間の黙とうを

◆この宇治市政だよりは、再生紙を使っています――限りある資源を大切に◆

JR六地蔵駅（仮称）工事始まる

―平成4年夏 完成予定―

昨年秋に設置が決まっていた、JR六地蔵駅（仮称）の起工記念式が八月一日に挙行され、来年夏の完成を目指して工事がスタートしました。

▶式辞を述べる池本市長

新駅は、六両編成の車両の停車・行き違いが可能な島式ホームで、体の不自由な人も利用できるエスカレーターを備えています。

市では、新駅の設置を契機に、これを核とした地域の整備を促進し、市の北の玄関口にふさわしい、魅力あるまちづくりを図っていきます。

新駅完成予想図

狂言

市制施行40周年記念

10月12日(土)午後6時半開演
文化センター小ホール

茂山千之丞

茂山千五郎（人間国宝）

前売り券《全自由席》
一般 2,000円　高校生以下 1,000円（当日各300円増）

8月12日(月)から発売

電話予約：（財）宇治市文化センター
問い合わせ：☎20－2111

演目
○お話　○末広がり
○附子（ぶす）　○鎌腹（かまばら）

プレイガイド
市文化センター／市観光協会（観光案内所）／松下時計店（伊勢田センター前）／小山瑞泉堂（西宇治高校正門西）／うさぎ堂（近鉄小倉駅前）／あたり屋（槇島紫ケ丘団地12節目）／黄檗薬局（宇治小学校西）／手芸とカメラのマツモト（御蔵山商店街中央）／宇治書店（宇治橋通り商店街）／西小倉コミュニティセンター／富士書房（近鉄久津川駅前）

よくわかる源氏物語 源氏セミナー

8月から3回開講

市では今秋、市教育委員会、「紫式部文学賞」イベント実行委員会との共催で、「紫式部文学賞・市民文化賞」の第一回受賞式を中心としたイベント「源氏らまん'91」の開催を予定しています。

今回、そのプレ・イベントとして、市民の皆さんに源氏物語や紫式部についての理解を深めていただくため、「源氏セミナー」を開催。著名な専門家を講師に、源氏物語を様々な角度から、分かりやすく話していただきます。

日程・内容は下表のとおり。会場は文化センター小ホールで、参加は無料です。

回	日程	テーマ	講師
1	8／20(火) 13:30～15:30	宇治十帖（じょう）の人々 その1：大君	関西大学教授 清水 好子さん
2	9／13(金) 19:00～21:00	京ことばと源氏物語 ―自然とのかかわりについて―	京都府立大学女子短期大学部名誉教授 中井 和子さん
3	10／18(金) 13:30～15:30	宇治十帖の人々 その2：浮舟	関西大学教授 清水 好子さん

詳しくは企画課（内線236）へ問い合わせを。

市民のひろば

福祉・年金

母子家庭等の児童扶養手当認定請求と現況届

父母の離婚などにより父と生活を共にできない児童の母父が体などに障害のある児童の母、あるいは母に代わって児童を養育している人に、児童扶養手当が支給されます。なお、昭和六十年八月一日以降、支給要件に該当してから五年を過ぎると、原則として手当の請求ができなくなります。詳しくは福祉年金課母子児童福祉係（内線336）へ問い合わせてください。

また、現在この手当を受けている人（支給停止の人も含む）は、八月三十一日(土)までに、同課に現況届を提出してください。提出のない場合、手当は支給されません。

特別児童扶養手当認定請求と所得状況届

目や耳、体の不自由な児童、日常生活を制限される程度の病気の児童、知恵遅れや情緒障害の児童などを、家庭で育てている父母または父母に代わる養育者に、特別児童扶養手当が支給されます。支給には所得制限などがありますので、詳しくは福祉年金課母子児童福祉係（内線336）へ問い合わせてください。

また、現在この手当を受けている人（支給停止の人も含む）は、八月三十一日(土)までに、同課に所得状況届を提出してください。提出のない場合、手当は支給されません。

老齢福祉年金8月期証書の回収

明治四十四年四月一日以前に生まれ、老齢福祉年金を受けている人は、八月十二日以降、郵便局で年金を受け取ったその場で、あらかじめお送りしている封筒に証書を入れ、郵便局窓口に渡してください。

この提出が遅れると、次の年金の支払いができませんので、十分ご注意ください。問い合わせは福祉年金課国民年金係（内線269）へ。

募集

小・中学校講師登録者の募集

市内小・中学校の講師登録者を募集しています。教育職員免許状を持ち、登録を希望する人は、市販の履歴書に必要事項を記入し、写真をはって、教育委員会総務課（〒611宇治琵琶45、内線464）へ。郵送可。

スポーツ

府民総体ボウリング市予選会

▼とき…9月16日(水)、午前9時開会▼ところ…醍醐ボウル▼対象…18歳以上の市内在住か在勤の人で編成されたチーム（選手は6人）▼参加費…6000円▼申し込み…8月31日(土)までに、市体育協会事務局（〒611五ケ庄三番割・黄檗体育館内、☎32・1905）、市民体育課（〒611宇治琵琶45、内線478）、醍醐ボウル（〒611八地殿奈良町74-1、☎32・3222）のいずれかへ、参加費を添え、持参か郵送で。

トレーニング機器実技講習会

▼とき…8月31日(土)、午後1時と3時半の2回▼ところ…黄檗体育館▼対象…15歳以上の人（中学生は不可）▼定員…各先着30人▼費用…1000円（要印鑑）▼申し込み…8月18日(日)、午前9時から同体育館（☎33・4001）へ。顔写真（3センチ×2・5センチ）が必要。

お知らせ

中学卒業認定試験

義務教育諸学校への就学を猶予・免除された人を対象に、中学校卒業程度の認定試験を行います。この試験に合格した人は、高等学校入学資格が得られます。

▼とき…11月8日(金)▼ところ…京都府教育庁会議室（上京区下立売通新町西入る）▼申し込み・問い合わせ…9月4日(水)までに、京都府教育庁学校教育課（☎075・451・8111）へ。

えほんのじかん

▼とき…8月14日(水)、午後3時半～4時▼ところ…中央図書館集会室▼内容…絵本の読み聞かせほか▼対象…3、4歳児▼参加費…無料▼申し込み…当日直接会場へ▼問い合わせ…中央図書館（☎20・1511）へ。

ワープロ（初級）講座

城南地域職業訓練センターでは、次のとおり、ワープロ（初級）講座を開きます。

▼期間…9月1日～10月13日までの毎週日曜、6回▼午後1時～3時半▼定員…20人▼受講料…7800円▼申し込み・問い合わせ…同センター（☎46・0688）へ。

8月24日から　老人大学を開講

◇申し込みは8月20日までに◇

市では、今年も、老人大学を開催します。これは、高齢者の皆さんに、新しい知識や豊かな教養を身に付け、目まぐるしく変化する現代社会の中で、健康で生きがいのある生活を送っていただくため、市連合婦老会に委託して行うものです。皆さんの参加をお待ちしています。

▼日程・内容…左表のとおり。開講時間は、いずれも午前9時半▼ところ…文化センター大ホール▼対象…市内在住の60歳以上の人▼定員…先着130人▼受講料…100円（開講式当日の徴収可）▼申し込み…8月20日(火)までに、はがきで市連合婦老会事務局（〒611宇治琵琶45・総合福祉会館内、☎24・0187）へ申し込むか、近くの地区婦老会会長へ。

老人大学の日程・内容

日時		内容	講師
8/24(土)	9:30～10:00	開講式	
	10:00～11:30	社会問題について	京都新聞論説委員 久津間保治さん
8/25(日)	9:40～11:30	激動の昭和を生きて 私たちは何を…	田辺町社会教育委員 林　憲三さん
8/27(火)	9:40～11:30	私の人生観	東福寺管長 福島　慶道さん
8/28(水)	9:40～11:30	美しく年を重ねるために	高齢問題評論家 伊東真理子さん
8/29(木)	9:40～10:20	長寿社会の到来	宇治市福祉部長
	10:30～11:30	（未　定）	映画評論家 小森　和子さん
8/30(金)	9:40～11:00	60歳は成人式 今からやるぞ！	レッツゴー正児さん
	11:00～11:30	閉講式	

市制40周年記念　市民文化祭　出展作品　出演団体　募集

十月二十五日(金)から、文化センターなどで「ふれあいでたかめよう宇治の文化」をテーマに、市民文化祭を開催します。その出展作品、出演団体を募集しますので、奮ってご応募ください。

▼展示の部…（第1部）10月25日(金)～27日(日)＝園芸・山野草・手工芸・水石・拓本（第2部）11月1日(金)～3日(祝)＝盆栽・額装品・書道・映像（第3部）11月8日(金)～10日(日)＝木彫・木工・写真・陶工芸・文芸・生け花。会場は、第1部・第2部は中央公民館、第3部は宇治公民館▼発表の部…◎11月3日(祝)＝合唱・合奏・三曲・民謡・吟詠◎11月4日(休)＝舞踊・謡曲。会場は、いずれも文化センター▼参加資格…市内在住・在勤・在学する人かそれらで組織された団体（発表の部は5人以上の団体に限る）▼参加費…展示の部は無料。発表の部は1団体につき出演者数に200円を加えた額に2000円を加えた額▼申し込み…8月12日(月)～23日(金)までに、市民文化祭実行委員会事務局（社会教育課内、内線475）へ。

譲ってほしい・譲りたい品物は登録を
リサイクル情報センター開設中
自治振興課内・内線385
6月30日まで

宇治市・咸陽市友好都市提携5周年記念

宇治市訪問団　咸陽市へ

宇治市と中国・咸陽（かんよう）市との友好都市提携五周年を記念して、池本正夫市長を団長とする訪問団（二十七人）が咸陽市を訪れ、友好を深めました。

七月二十二日に出発した一行は、二十四日に咸陽市役所を表敬訪問。続いて、友好都市提携五周年記念式典に出席し、式典終了後は、咸陽市の人たちと一緒に、記念碑の除幕と記念植樹を行い、今後の友好を共に誓いました。

公式行事後には、両市長の会談が行われ、李錦江（りきんこう）・咸陽市長からは、経済交流をはじめ、各界の相互交流を深めたいとの熱心な意見が出され、池本市長も、多方面にわたる交流を深めることにより、両市の発展に努力したいと述べました。

一行は、翌二十五日に同市内を見学するなどして、二十九日、帰国しました。

また、宇治市音楽連盟普楽交流訪中団（団長＝岡本茂樹同連盟会長・四十五人）も咸陽市を訪問し、二十四日の交換演奏会で、同市民や宇治市訪問団に、合唱や器楽演奏を披露しました。これに対して、中国側からも器楽や舞踊などが演じられ、音楽を通じた交流が行われました。

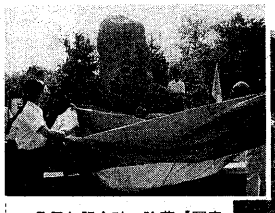

5周年記念碑の除幕【写真上】と友好の記念植樹をする池本市長【写真右】

咸陽市で行われた友好都市提携五周年記念式典【写真左】と固い握手を交わす池本市長（右）と李市長【写真下】

▶咸陽市役所前で子供たちや市民の歓迎を受ける一行

◀日本の歌などを披露する宇治市音楽連盟の訪中団一行