宇治市政だより

7/21
平成3年
（1991年）
第924号

発行　京都府宇治市
〒611 京都府宇治市宇治琵琶33番地
電話（0774）22－3141
編集　広報課
●毎月1日・11日・21日発行

市の人口
（平成3年7月1日現在）

世帯数	59,284世帯（前月比増減なし）
人口	178,189人（前月比35人増）
男	88,235人
女	89,954人

歴史資料館　夏休み企画展

いまとむかしの巨椋池
おぐらいけ

＊7月23日（火）～9月14日（土）　＊入場無料

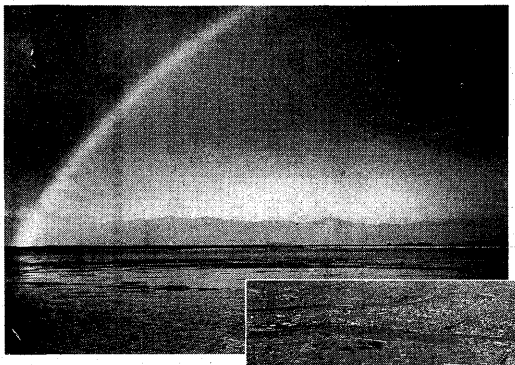

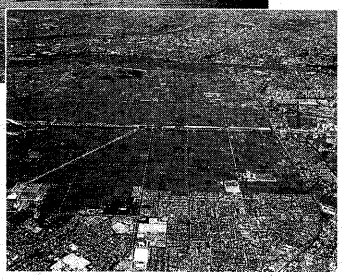

豊かな水と生き物に恵まれた、広大な巨椋池【写真上】は、50年前に干拓され、一面の田んぼに変わりました。今、その周辺には住宅が建ち並び、新しい時代を迎えようとしています【写真右】

歴史資料館
開館時間　午前9時～午後5時
休館日　月曜日
折居台1丁目1　☎20－1311

古絵図や民具などを展示

宇治市の西部に広がっていた巨椋池は、干拓によって一面の農地に変わり、今、都市化の波の中で、更に変わろうとしています。歴史資料館では、この巨椋池の今と昔を紹介する、夏休み企画展『いまとむかしの巨椋池』を開催します。ぜひ、ご覧ください。

わたしたちの宇治市には、「巨椋池（おぐらいけ）」と呼ばれた、大きな池がありました。

周囲約十六キロメートル、宇治市・京都市・久御山町にまたがる大きな池は、多くの魚や鳥、水辺の草花などであふれ、人間の暮らしをも支えてきました。

しかし、もう、池はありません。五十年前に干拓され、広大な田んぼに生まれ変わったのです。

そして現在―その田んぼの中に幹線道路が走り、周辺部には次々と家が建ち並び、多くの人たちが、そこで暮らすようになりました。

この企画展では、このような巨椋池の移り変わりや、そこに暮らした人たちの歩みを、古文書や約四十点の民具などによって振り返ります。

夏休みの一日、家族おそろいで、ぜひお越しください。

■主な展示品
【絵画】山城国古図、四季農耕図屏風（江戸時代）
【民具】まぐわ、じょうれん、もんどり、だまる、まえかきなどの米づくり・魚とりの道具―どんな魚合に使われたのでしょうか。自分の目で確かめてみましょう
【その他】古文書、古絵図

▲巨椋池では、盛んに漁が行われており、さまざまな漁具が今に伝わっています

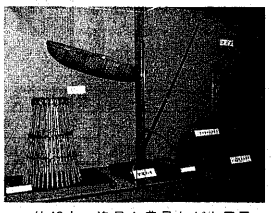

▲約40点の漁具や農具などを展示
（前回―平成元年―の巨椋池展）

歴史講座『山城の大池』

夏休み企画展「いまとむかしの巨椋池」を、市民の皆さんに、より理解していただくため、次のとおり、第十一回歴史講座を開きます。気軽にご参加ください。

▼とき…7月28日（日）、午後2時～4時▼ところ…中央公民館展示集会室▼テーマ…山城の大池―水と漁師と村人と▼講師…歴史資料館館員▼参加費…無料▼申し込み…当日直接会場へ。

市スポーツ振興審議会
委員が決まりました

この程、平成三、四年度の市スポーツ振興審議会委員が決まりました。

この審議会は、スポーツ振興法の規定により、昭和五十六年六月に設置。市のスポーツ振興にかかわる重要事項について調査・審議し、教育委員会に提言していただきます。

委員の皆さんは、次のとおり、任期は、平成五年七月十日までです。（敬称略）

〈会長〉和田宏治　**〈会長職務代理〉**栗田正男　**〈委員〉**池内光宏、井上藤樹、井上陽男、今西圭子、加藤吉辰、久保田勇、菅原正彦、寺島晴夫、蜂須賀弘久、廣瀬浩二、福山秋文、堀井洋子、山本孝昭。

◆この宇治市政だよりは、再生紙を使っています――限りある資源を大切に◆

7月31日までにはがきで
敬老会の申し込み受け付け中
午後の部にまだ余裕があります

七月一日付の市政だよりでお知らせしたとおり、九月十五日（祝）、文化センターで、敬老会を開催します。

現在、はがきで申し込みを受け付けていますが、まだ定員に余裕があります。特に、午後の部に余裕があります。

参加を希望する人は、次の要領で申し込んでください。締め切りは、七月三十一日（水）（当日消印有効）です。

申し込み案内

〈とき〉9月15日（祝）、午前と午後に1回ずつ実施。
〈ところ〉文化センター大ホール。
〈内容〉式典と催し（演芸（漫才＝夢路いとし・喜味こいし、浪曲＝軍一月の栄）、宇治市少年少女合唱団による合唱）。午前・午後の部とも同じです。
〈応募資格〉市内在住で、大正10年9月16日以前に生まれた人（今年9月15日現在で満70歳以上の人）。
定員は約2500人。
〈応募方法〉はがきに、左の見本のように記入し、高齢者福祉課へ。記入が不十分なものや電話での申し込みは、原則として受け付けません。

申し込み多数の場合は抽選し、その結果を通知します。また、時間（午前・午後）は、希望どおりにならないことがあります。

〈応募期間〉7月31日（水）（当日消印有効）まで。
〈記念品〉参加者には、会場で紅白まんじゅうをお渡しします。
〈問い合わせ〉高齢者福祉課（内線333）へ。
〈送迎〉例年どおり、専用バスを運行します。停留所は次のとおりで、一部を除き、京阪宇治交通のバス停と同じです。発車時刻は、九月十一日付の市政だよりでお知らせします。

●**東宇治方面**：中住宅←御蔵山←西住宅←幼稚園前←御園←町並（長谷川コーヒー館前）←御蔵山参道←木幡←木幡山手町←南木幡←病院前←黄檗←平野町（重永医院前）←亀道高校←隼上り←新田←森本←三室戸（府道）←明星町二丁目←称名寺下●**志津川方面**：志津川（竹久酒店前）←白川（茶研前）●**宇治方面**：宇治車庫←京阪宇治←宇治橋西詰（都計道路）←JR宇治駅←総合庁舎←宇治市役所●**目川方面**：目川←大河原（京阪宇治交通）←槇島小学校←槇島←中研前←宇治橋西詰（県道）←県神社●**三軒家方面**：三軒家（京阪バス停）●**浮面方面**：浮面←名木北口←西小倉（旧伊勢田）←北山住宅←小倉住宅←近鉄小倉←小倉←藤山←宇治郵便局←ユニチカ●**名木方面**：名木←緑ケ原←国道大久保←新電機前←国道伊勢田（京阪バス停）●**大久保方面**：産業体←緑ケ原口←近鉄大久保←JR新田（中西石油前）←城南高校←神明←城南荘←西町。

表（あて先）

郵便はがき
41
日本郵便
611-□□
宇治市宇治琵琶33
宇治市福祉部
高齢者福祉課　行

裏

敬老会参加申込書
住　所
氏　名（ふりがな）
電話番号
生年月日　　年齢
希望時間（　　）
※午前の部か午後の部かどちらかを記入してください。
利用する交通機関（　　）
※専用バス（市が運行）、自家用車、その他のいずれかを記入してください。
バス停留所名（　　）
※市が運行する専用バスをご利用の人だけ記入してください。

市民のひろば

お知らせ

年金相談所

市では、社会保険事務所と共催で、年金に関することを気軽に相談していただくため、年金相談所を開設します。

年金は、老後の生活に欠かすことのできない大切なものですが、受けるための条件は年齢・職歴などにより、一人ひとり異なります。自分の年金はどうなるのか、自分自身で確かめておきましょう。

また、相談所では保険料の納付も行います。保険料の未納期間が多くなると、年金を受けられなくなることもあります。納め忘れがある場合は、この機会に納めてください。

なお、所得が少ないなどの事情により保険料を納めることが困難な人には、納付が免除される場合がありますのでご相談ください。

▼とき・ところ…7月24日(水)＝二子・大久保店、25日(木)＝西大字治店、26日(金)＝木幡公民館。いずれも午前10時～正午と午後1時～4時▼問い合わせ…福祉年金課国民年金係（内線301）へ。

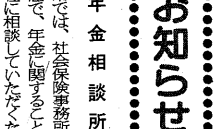

育成学級指導者募集

▼応募資格…昭和26年8月2日以降に生まれ、市内在住で高校卒業程度の学力を有し、健康で児童の育成に熱意のある女子▼募集人数…若干名▼試験…面接、作文▼申し込み…市販の履歴書に必要事項を記入し写真をはって、7月31日(水)までに社会教育課（内線476）へ持参を。

OA講座

城南地域職業訓練センターでは、左表の講座を開講。申し込み、問い合わせは同センター（☎46-0688）へ。

OA講座の日程・内容

講座名	期間	曜日	時間	回数(回)	定員(人)	受講料(円)
パソコン(ロータス1-2-3初級)	8/11～9/22	日	13：00～15：30	6	10	7,800
パソコン(C言語初級)	8/8～9/5	月・木	18：30～21：00	8	20	10,400

動物愛護写真コンクール作品募集

▼テーマ…動物と人間のふれあい▼規格…四ツ切（白黒・カラー不問）▼応募方法…作品の裏に、題名・住所・氏名（ふりがな）・年齢（学年）・職業（学校名）・電話番号を書き、8月16日(金)（当日消印有効）までに宇治保健所（〒611宇治若森7の6、☎21・2191）へ、郵送か持参で。応募は2点以内で未発表のものに限ります。なお作品の著作権は京都府に帰属し、作品は返却しません▼発表…10月下旬に入選者に直接通知します▼主催…京都府・㈳京都府獣医師会。

福祉医療費受給者証と重度心身障害老人健康管理事業対象者証の更新

福祉医療は、保険療の自己負担分を助成する制度（ただし、老人の場合一部負担金あり）です。

現在の受給者証（桃色）は七月三十一日(水)で有効期限が切れます。平成三年度受給該当者には、七月中に新しい受給者証（藤色）を郵送します。

一方、重度心身障害老人健康管理事業は、老人保健法による医療を受けた際、一部負担金を給付する制度。

現在の対象者証（黄色）は、七月三十一日(水)で有効期限が切れます。平成三年度受給該当者には、七月中に新しい対象者証（うぐいす色）を郵送します。

なお、次に該当し、まだ申請していない人は、健康保険証、身体障害者手帳、療育手帳、印鑑を持って高齢者福祉課医療係（内線326）で手続きを。ただし、所得制限があります。

■福祉医療

▽老人（65歳～70歳未満）の場合…◎所得税非課税世帯◎一人暮らし◎寝たきりする人▽心身障害（児）者（65歳未満）の場合…◎身体障害者等級1、2級◎重度の精神薄弱◎身体障害者等級3級で中度の精神薄弱◎国民年金法による障害福祉年金が1級で、障害者等級1、2級に相当のどれかに該当する人▽母子家庭の場合＝18歳未満（18歳の誕生日から最初の3月31日までを含む）の子供とその母親。

■重度心身障害老人健康管理事業

65歳以上で、◎身体障害者等級1、2級◎重度の精神薄弱◎身体障害者等級3級で中度の精神薄弱◎国民年金法による障害福祉年金が1級で、障害者等級1、2級に相当のどれかに該当する人

夏の交通事故防止活動

8月31日まで

七月二十一日(日)から八月三十一日(土)まで、夏の交通事故防止活動が展開されます。子供にとって、夏休みが安全で楽しいものになるよう、保護者ドライバー一人ひとりが思いやりを持って、交通事故防止に努めましょう。

〈保護者の皆さんへ〉

○家庭で交通安全について話し合いましょう

○海水浴、帰省など長距離と行動を身に付けさせましょう

〈ドライバーの皆さんへ〉

○道路上で、一輪車やスケートボードで遊ばせないようにしましょう

○自転車のルールを守る心

○ドライバーの死角をつくり、子供の飛び出し事故の原因となる迷惑駐車をやめましょう

○助手席はもちろん、後部座席に座る人にも、シートベルトを着用させましょう

運転をする時は、過労運転にならないよう注意しましょう

スポーツ

ラージボール卓球教室

▼とき…7月27日(土)・8月3日(土)、午後1時～3時▼ところ…黄檗体育館▼持ち物…上靴▼申し込み…当日会場へ▼問い合わせ…宇治市卓球協会（☎07-7445-3-7168）▼主催…宇治市卓球協会。

グラウンドゴルフ教室

▼とき…7月28日(日)午前10時～正午（雨天中止）▼ところ…伊勢田小学校▼内容…ルール講習、実技指導▼申し込み…当日会場へ▼問い合わせ…市民体育課（内線478）へ。

福祉

児童手当申請と現況届の提出

児童手当は、児童の健全育成と生活の安定を図るため、義務教育学校前の児童を含む十八歳未満の児童を二人以上養育している人に支給されます（ただし所得制限があります）。

受給資格があり、まだ受給申請をしていない人は、福祉年金課母子児童福祉係（内線336）へ申請してください。

また、現在児童手当を受給していて「現況届」を提出していない人は、至急同課へ提出してください。

デイ・サービス

〈ボウリング教室〉

▼とき…8月4日(日)午後2時～4時▼ところ…松園ボール（西大字治尾向かい側）▼対象…市内在住で体に障害のある人▼参加費…500円▼申し込み…25日(水)までに、社会福祉協議会（☎22-5650、ファクス23-0857）へ。

国民健康保険 半日人間ドック 第1次募集

市では、今年度も「半日人間ドック」の補助事業を実施。今回から年齢枠を広げるとともに定員を百人増やしました。進んで受診し、成人病の早期発見、健康管理に努めましょう。

▽対象…健診時に次のすべての項目に該当する人①宇治市国民健康保険に1年以上継続して加入②35歳以上70歳未満③妊娠や入院をしていない④昨年度受診していない

▽実施期間…9月2日(月)～11月29日(金)

▽定員…下表のとおり

▽自己負担額…男性＝1万1740円、女性＝1万2670円

▽健診医療機関…京都第一赤十字病院

▽申し込み…8月3日(土)までに、国民健康保険課（内線514）へ。電話での受け付けはできません。

※第2次募集の受け付けは10月中旬の予定です。

	受診月	定員
第1次募集	9月	70人
	10月	100人
	11月	100人
第2次募集	12～3月	130人

印鑑を持って、国民健康保険課（内線514）へ。

こどもおたのしみ

大久保青少年センターのもよおし

申し込みは同青少年センター（☎44-7447）へ。

ヤングエアロビクス教室

▼とき…8月2日(金)・9日(金)・23日(金)・30日(金)、午前10時～11時半（2日は午後1時～2時半）▼ところ…大久保青少年センター▼対象…中・高校生▼定員…先着20人▼指導者…伊勢村紀久子さん。

夏休み天文教室

▼とき…8月5日(月)午後7時～9時半▼ところ…笠取第二小学校（市のマイクロバスで送迎）▼対象…小学3年生～中学生（保護者同伴可）▼定員…先着20人▼内容…天体観測と話▼指導…山西重勇さん▼持ち物…懐中電灯・筆記具。

おはなし会

▼とき…7月24日(水)午後3時半～4時▼ところ…中央図書館集会室▼対象…5歳～小学校低学年▼内容…おはなし、よみきかせ、紙芝居▼問い合わせ…中央図書館（☎20-5511）へ。

子ども映画会

▼日程・会場…下表のとおり

子ども映画会の日程・会場

	10時～	14時～
7／30(火)	槇島ふれあいセンター☎21-2708	小倉公民館☎22-4687
7／31(水)	広野公民館☎41-7450	宇治公民館☎21-2804
8／1(木)	木幡公民館☎32-8290	中央公民館☎20-1411
	10時～	正午～ / 15時～
8／2(金)	平盛ふれあいセンター☎44-7447	伊勢田ふれあいセンター☎22-1503 / 菟道ふれあいセンター☎21-2703

おり▼上映フィルム…花のき村と盗人たち（アニメ）・よわむし大郎（アニメ）・おこりじぞう（人形劇）▼申し込み…当日会場へ▼問い合わせ…各会場へ。

牛乳パックではがきを作ろう！ 夏休み子ども消費者教室

牛乳パックは、一〇〇％良質パルプを使って作られています。全国では、一日に約九百万本の牛乳パックが使われており、これを作るには、樹齢二、三十年の木が約六千本も必要。伐採面積は約二ヘクタールにもなります。

この牛乳パックは、捨てれば「ゴミ」ですが、生かせば「資源」として再生できます。

子供たちに、牛乳パックからはがきやしおりを作ることで、地球の環境や省資源について考えてもらおうと、夏休み子ども消費者教室を開きます。

▼とき…7月30日(火)午後1時～4時▼ところ…西小倉コミュニティセンター▼対象…市内在住の小・中学生（親子での参加も歓迎）▼定員…先着40人▼持ち物…筆記具▼申し込み…自治振興課（内線385）へ電話で。

お買物のめやす

消費者物価20（7月分）

この公表価格は、7月初めに実施した消費生活モニター店頭価格調査に基づくものです。（自治振興課）

品目	規格	平均価格	価格状況 対前月比	価格状況 対前年比	最高価格	最低価格
		円	%	%	円	円
灯油	18ℓ店頭	973	0.5	20.7	1,133	860
	18ℓ配達	1,051	0.7	23.8	1,150	955
ガソリン	レギュラー1ℓ現金売り	127	0	1.6	134	117
ティッシュペーパー	400枚入1箱（クリネックス・スコッティ）	143	6.7	5.9	173	95
古所用ラップ	サランラップ30cm×20m	233	0.4	3.6	255	189
アルミホイル	25cm×8m	173	2.4	1.2	194	154
シャンプー	資生堂ポリ容器220cc花王エッセンシャルコンディショニングタイプ	299	0	—	299	298
洗濯用粉石けん	2.4kg	821	▲1.2	3.9	979	615
牛肉	すき焼用中程度100g	401	0.8	▲7.4	515	225
塩さけ	切り身100g	332	1.5	▲0.3	410	206
バレイショ	男爵100g	36	▲18.2	28.6	54	23
キャベツ	中玉約1kg	205	17.8	▲15.3	307	98
鶏卵	Mサイズパック入10個	182	▲5.7	7.8	265	119
食用油	日清サラダ油ポリ容器1000g	531	▲0.2	7.8	595	461
しょう油	キッコーマン濃口ポリ容器入り1ℓ	302	2.0	15.3	378	266
砂糖	上白1kg	243	3.8	▲1.2	306	183
小麦粉	日清小麦粉フラワー1kg（薄力粉）	201	3.6	0.5	245	173
インスタントコーヒー	ネスカフェエクセラ瓶入り200g	1,092	1.1	—	1,172	924
みそ	タケヤミソ1kg	398	0.8	13.1	417	338
食パン	普通品1斤（スライスしたもの）	169	4.3	0.6	206	131
洗濯代	ワイシャツ白の長そで	197	3.1	14.5	250	170

◎いずれも消費税込み　▲印は減