

市の人口	
(平成2年10月1日現在)	
世帯数	58,306世帯 (前月比11世帯減)
人口	177,130人 (前月比58人減)
男	87,657人
女	89,473人

宇治市政だより

10/21

平成2年
(1990年)

第897号

発行 京都府宇治市
〒611 京都府宇治市
宇治琵琶33番地
電話 (0774)22-3141
編集 広報課
●毎月1日・11日・21日発行

市と第四十二回全国植樹祭
宇治市実行委員会では、
十一月十日(日)文化センター
にて、宇治市緑化フェア・
プレ植樹祭を開催します。
これは、来月五月二十日
(日)本市野町八軒栗の植
樹祭の森(仮称)で開かれる
「第四十二回全国植樹祭 京
都府の森」に先立ち、
市民の熱心な緑化活動
くむ心を育むことと、緑

豊かな暮らしへの寄与を図
ることを目的として、行われ
ます。
当日は、緑と人間の関
あいをテーマに、福知山市
民の皆さんが、楽しみながら
参加できる由緒ある行事に
参加し、記念式典、キヤン
ション、本数券など、多彩
なイベントを企画します。ご
族を合わせて、楽しい一日を
過ごしてください。

詳しくは、十一月十日市
森の緑を大集合
市では、森木花や緑
にかかわりのあるお祭り、
市内に在住する在勤し、緑
化フェア・プレ植樹祭のイ
ベントに参加したくなる全
集します。
▽募集人数：50人(先着順)
▽申し込み：問い合わせは、

がき、住所氏名年齢・
電話番号、所属職業学生
を書記、環境保護課(〒611
宇治琵琶33番地)へハ
マその他参加したい時間
は、午前10時～午後4時
参加者全員に記念品を差し
上げます。(環境保護課)

宇治市 緑化フェア・プレ植樹祭

地球時代に深呼吸

サンフェスタ宇治'90

11月3日(祝)・4日(日) 産業会館で

11月3日(祝)・4日(日)産業会館で、サンフェスタ宇治'90を開催。これは、「地球時代に深呼吸」をテーマに、地域産業の活性化を目指すものです。ミス宇治・Mr.グッドマンコンテスト、カナダ物産展など多彩なイベント・出店で、皆さんのお越しをお待ちしています。ぜひご来場を!

イベントガイド

- 11/3(祝) 10:00~17:00
- オープニングセレモニー
 - ミステリーバス「宇治再発見」
 - Mr.グッドマンコンテスト
 - ミス宇治コンテストノミナート会(非公開)
 - キャンピングカーフェア

11/4(日) 10:00~17:00

- ミス宇治コンテスト
- クラシックカーフェスティバル

11/3(祝)・11/4(日) 10:00~17:00

- カナダ物産&カムループス展
- 宇治コレクション
- ヤンググッズセール
- 日産カーフェア
- 古いプラザ
- お祭り味店

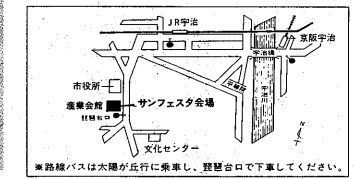
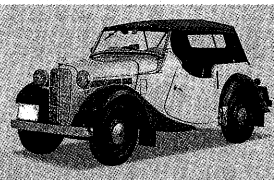

主催…サンフェスタ宇治'90開催委員会
問い合わせ…宇治商工会議所 ☎23-3101

9月市議会 公平委員会委員 固定資産評価審査委員会委員 を選任

宇治市議会は十月八日、九月定例会で、公平委員会委員(上村昇、小島正博)と固定資産評価審査委員会委員(井井英夫)を選任した。任期は、上村委員が平成二年十月八日から同年十月十七日まで、井井委員は年十月十六日から同年十月十五日まで。

秋の乳がん検診 実施中!

高齢者福祉課 内線360

秋の乳がん検診を実施しています。三十三歳以上から一度の目標検診方法は、検診時に指を添えつづける乳がん検診です。市の検診を受けたい方は、お申し込みが受け付けました。

○申し込み：10月22日(月)・23日(火)・25日(木)・26日(金)・28日(日)まで、この日係

申し込みはがきの書き方
はがきかきはがき大の用紙(10cm×15cm)で

乳がん検診申込書
氏名(よりかな) 年齢
生年月日 年齢
住所
電話番号
第1希望 月 日 日
第2希望 月 月 日
第3希望 月 月 日
*右記の検診料免除事項に該当する人は、その番号を書いてください。

宇治市宇治琵琶33
宇治市役所
高齢者福祉課 行

今年も文化センターで市民文化祭が開催されます。テーマは「ふれあい」で、たかめ宇治の文化。十月二十日(日)から始まる菊花展を皮切りに、多くの市民が参加して多彩な催しを展開していきます。ぜひ、お越しください。問い合わせは、社会教育課(内線450)へ。

▼展示部：時間は、いずれも午前10時～午後4時。ところでは中央公民館、菊の花の輝け文化センター市民広場。

▼菊花の部：10月2日(月)・11月10日(日)
《第1部》10月25日(日)・28日(月) 園芸・山草・陶工芸・生け花・刺繍品・文芸品 展覧

▼発表部：11月2日(日)・4日(月) 14時

発表の部の日程・内容

とき	ところ	文化センター	内容
11月3日(祝)	午前の部 10:30~12:00	大ホール	謡曲
	午後の部 13:00~16:30	小ホール	謡曲
11月4日(日)	午前の部 9:30~12:00	大ホール	民謡
	午後の部 13:00~16:30	小ホール	謡曲

受診票に必要事項を記入し、指定の日時に会場へ。
*検診料免除事項：70歳以上の人の6ヶ月以内の検診受給者(市税非課税世帯の人)を除く。
*対症療法は、高血圧、糖尿病、当日午後1時以降は、会場でも可。
*申し込みは、会場でも可。
(高齢者福祉課)

市民文化祭

10月22日から文化センター・中央公民館で

日(日)盆栽・木工芸木彫書道
第3部 11月9日(日)・11日(月) 水石・拓本手芸・写真
茶席煎茶 抹茶 10月28日(日)・11月2日(日)・3日(月)・4日(月)・11日(日)
▼発表の部：日程・内容は左表のとおり。(社会教育課)

◆この宇治市政だよりは、再生紙を使っています。限りある資源を大切に◆

女性の老後(明日)

を語る集い

二十世紀には格別の到来する高齢化社会において、女性との重要な存在です。

女性との重要な存在です。女性との重要な存在です。



女性が、いつまでもイキイキと明るく過ごせる社会を

要約筆記講座... 要約筆記とは、会議や集会などで聴き取った内容を...

お知りせ... 読書週間記念図書展示... 「一冊の讀書、一冊の感動」...

おはなし会... 「おはなし会」は、子どもと大人がともに楽しむための活動です。

市民体育課

内線 478・479

宇治・城陽市民駅伝競走大会... 第七回を迎え宇治市民駅伝競走会、今年はそのライオンタウン(備前)...

自治会管理街灯の電気料金を補助... 市では、自治会が管理する街灯の電気料金を補助します。

高血圧教室... 10月9日(日)午後1時から1時半、宇治保健所で開催。

交通安全・火災共済... 交通安全・火災共済の加入促進のため、予約加入受け付け中。

文化センター... 第6回宇治野外彫刻展... 10月30日(日)から11月18日(日)開催。

市民体育課... 卓球教室... 市長杯軟式テニス市立選手権大会...

お買物のめやす... 消費物价値20(10月分)... この公表価格は、10月初めに実施した消費生活モニター店頭価格調査に基づいたものです。

Table with multiple columns: Item (品目), Specifications (規), Average Price (平均価格), Price Change (価格状況), Highest Price (最高価格), Lowest Price (最低価格). Lists various goods like oil, rice, and meat.

10月は育児休業普及月間... 普及促進を... 近年、女性労働者の増加に伴い、育児休業の活用が期待されています。

ポリオ生ワクチンの服用... 11月1日(日)からポリオ(脊髄灰白髄炎)生ワクチンの服用が開始されます。