

敬老特集

2・3面

宇治市敬老会専用バス時刻表など

宇治市政だより

9/11

平成元年
(1989年)

第857号

発行 京都府宇治市

F611 京都府宇治市
宇治琵琶33番地

電話 (0774)22-3141

編集 広 報 課

●毎月1日・11日・21日発行

いつまでもお元気で



九月十五日は敬老の日。一足早い八月十八日に、池本市長は百歳の堀田さんと(宇治明星園)と、九十九歳の東田治さん(宇治蛇塚)を訪問。記念品の肌掛けぶとんを贈って長寿をお祝いしました。現在、市内には九十五歳以上のお年寄りが二十八人おられます(左の写真は堀田さんと、下の写真は東田治さん)。

市長が敬老訪問

9月15日から老人福祉週間

市長は、初めに堀田さんと(明治二十二年一月十一日生)を訪問。堀田さんは、昭和五十年、養護老人ホーム宇治明星園が開園した際に入所。昭和五十三年に左足を骨折してからは車いすでの生活ですが、血圧も正常でお元気です。今年で五度目の訪問となる市長の「変わっておられませんね。これだけお元気なら大丈夫。ますます長生きしてください」との言葉に堀田さんは「ありがたいことです。いつまで生きるかなんて考えたこともありませんが、来年もまた来てください」と答え、握手。そのあと、鉄道唱歌や九段の母など愛唱歌を披露し、笑顔で市長を見送られました。

続いてお訪ねしたのは東田治さん(明治二十二年一月十四日生)。「人のほがらかな顔を見て楽しむのが長寿の秘けつです」と話す東田さんは、左耳が不自

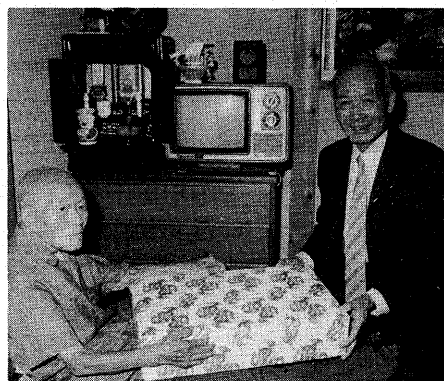

記念品で長寿をお祝い

由なほかは健康そのもの。新聞も、毎朝欠かさず読んでいらつやいます。訪れた市長も、東田さんの生きることへの意欲的な姿勢に感心していました。

このほか、市では左記の九十五歳以上の人に、記念品をお贈りしました(敬称略)。

- ▼大内亀好(百二歳、市内最高齢、小倉町連池) ▼今納コウ(百一歳、広野町尖山) ▼藤井やく(百歳、神明石塚) ▼小西力藏(九十八歳、羽拍子町) ▼木守ヤエ(九十八歳、大久保町大竹) ▼菅井キク(九十七歳、広野町小根尾) ▼國友みさる(九十七歳、宇治蔭山) ▼益田みき(九十七歳、伊勢田町中荒) ▼吉田夕子(九十七歳、小倉町寺内) ▼長澤光太郎(九十七歳、伊勢田町大谷) ▼安田フサ(九十六歳、菟道岡谷) ▼上田勝三郎(九十六歳、五ヶ庄一里塚) ▼塩見伸藏(九十六歳、菟道車田) ▼猪瀬きぬ(九十六歳、白川山本) ▼小幡与作(九十六歳、小倉町山際) ▼長澤はつ(九十六歳、横島町本屋敷) ▼津田ミサヲ(九十五歳、明星町) ▼塩尻こと(九十五歳、菟道谷下り) ▼松本ハル(九十五歳、宇治妙楽)
- ▼宮城八重尾(九十五歳、南陵町) ▼児玉猶次郎(九十五歳、菟道岡谷) ▼森福治(神明石塚) ▼速水シケ(九十五歳、宇治老番) ▼小田部ミヨ(九十五歳、広野町小根尾) ▼植田ゆきえ(九十五歳、広野町小根尾) ▼山本壽(九十五歳、味幡平尾)。

テレビ広報

“さわやか宇治”

おぐらいけ 巨椋池 いまむかし

9月16日(土) 午前10時から15分間

KBS京都TV
UHF34ch

詩集

豊かな 長寿社会を迎えるために

高齢者福祉課

り老人に
います。
尿器、
当部分に
長交付1
利用回
別に自宅
車、高齢
りして、
車に對す
と設置。
と認め
回復を図
り理由に
ことがで
るに常時
ホーム
技術の向
導・向上
かに必要
について
内・精神



▲ホームヘルパー（家庭奉仕員）さんとの話らいも楽しい



▲入浴サービスで、お風呂に入れて良かったね。気持ちいい！



▶特別養護老人ホームデイ・ケア事業では、ワゴン車でのご送迎もあり、家族も安心して預けられます



機能回復訓練は、やる気と根気が必要です

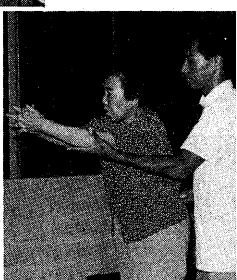

ご利用ください 老人福祉の諸制度

わが国は、今や人生八十年という長寿社会を迎えま
した。一方、高齢化社会に伴い、寝たきり老人や痴呆性老
人など、日常生活で社会的援助が必要なる人も増えてい
くと予測されています。老後の問題は、市民一人ひとりの
問題です。市では、健康で安心できる老後を目指して、
老人福祉の諸制度を設けています。ぜひご利用いただき
たくとも、老後について一緒に考えてみましょう。

種別	事業	内容
生きがい対策	老人憩いの部屋運営事業	地域で老人の集会、クラブ活動や憩安などの場として、憩いの部屋が公民館や集会所等に設置された場合、その管理運営に要する経費について、公共施設を利用の場合は月額2,000円、民間施設を利用の場合は1開催について1,000円（ただし、月額4,000円を限度とする）を補助しています。
	老人クラブ助成事業	老後の生活を健全で豊かなものにし、老人福祉に資することを目的とする老人クラブに対して、補助金を交付しています。
	老人園芸広場事業	60歳以上のお年寄りが趣味を生かして園芸を楽しみ、心身の健康を保持するとともに、社会との交流を図ることを目的に園芸場を無償でお貸しします。
老人医療制度	老人福祉センター（☎0187）	高齢者の皆さんの“生きがい活動”の拠点となる施設として老人福祉センターを設置しています。おおむね60歳以上の人であればどこでも利用できます。
	老人保健法による医療給付	70歳以上の人または65歳以上70歳未満で障害認定を受けた人が対象。自己負担金は外来の場合は1ヵ月800円、入院の場合は1日400円です。
	老人医療給付制度	65歳以上70歳未満で①所得税非課税世帯②一人暮らし・老人世帯・寝たきりの老人（所得制限あり）を対象に、医療保険の自己負担額から老人保健の一部負担金相当額を控除した額を給付します。
	重度心身障害老人健康管理事業	65歳以上の老人保健法の対象者で重度の障害を持つ人（所得制限あり）を対象に、老人保健の一部負担金相当額を給付します。

敬老会で楽しい一日を

9月15日 文化センターで

長寿社会に貢献されてきた高齢者の皆さんの労苦をねぎらい、敬老の日を築き上げていこうと、敬老会を開きます。
敬老会は、九月十五日（午前）の部（午後）の部と午後（午後）の部（四時半）の部（文化センター）で開催。参加を申し込み、お申し込みは、既に案内はがきをお送りしています。
当日は、米壽茶会贈呈などの式典の後、演芸の部では、チャペリ娘、小川あぶる、たまの囃子、真山郎船曲の芸能ショーを楽しんでいただきます。
また、参加者賞に記念品を用意しています。



▲プロの演芸ショーも（昨年の敬老会で）

お送りした案内の返事を受付で提出ください。
なお、会場の文化センターへは、専用バス運行します。お近くの停留所を利用ください。帰郷者と乗車時刻は左表のとおり。
（乗車の際は、必ず係員の指示に従ってください。）
敬老祝金は、早めに受給を。敬老祝金は、市内千三カ所の支給会場で随時支給します。まだ受給されていない方は、お早めにお申し込みください。
お送りした案内の返事を受付で提出ください。
なお、受給の際は既に発行済みの返金書、住所氏名を記入し、必ず押印のうえ持参。はがきをお返りになると、敬老祝金を受給できませんのでご注意ください。
はがき紛失された方は、本会証明書の（健康保険証、運転免許証）と印鑑を持参してください。

東宇治方面

停留所	午前	午後
中住宅	8:50	13:15
御蔵山	8:51	13:16
西住宅	8:52	13:17
幼稚園前	8:53	13:18
御園	8:54	13:19
町並（長谷川コーヒー駅前）	8:56	13:21
御蔵山参道	8:57	13:22
木幡	8:58	13:23
木幡山手町	8:59	13:24
南木幡	9:00	13:25
病院前	9:01	13:26
黄檗	9:02	13:27
平野町（重永医院前）	9:03	13:28
菟道高校	9:06	13:31
隼上り	9:09	13:34
新田	9:04	13:29
森本	9:05	13:30
三室戸	9:06	13:31

専用バス時刻表

敬老会当日、午前・午後の部に合わせて、専用バスを運行。お帰りの際も、敬老会終了後に運行します。ご利用ください。
なお、交通事情などで多少遅れる場合もあります。あらかじめご了承ください。

敬老特

問い合わせ 高

米寿を祝い赤ざぶとん

昨年を上回る148人に

今年、めでたく八十八歳の米寿を迎えられるのは、昨年の百四十七人を上回る、百四十八人の皆さん。敬老会の会場で赤ざぶとんをお贈りします。(敬称略)

〈六地蔵〉
久世 モヨ、吉田 リカ
〈木幡〉
内西 静、新谷ふじこ、飯室 貞子、山口ますみ、長谷川洋三、三島たま子、飛田イサヲ、山田萬吉郎、田中 頼子、山内 わき、大川 松江、内田シゲノ、五太子なつゑ、追間良二、寺西伸二郎、三宅 みつ、内海 こう



▲池本市長が赤ざぶとんをプレゼント(63.9.15文化センターで)

〈五ヶ庄〉
奥谷 つね、足立 三郎、松澤 照野、白石 はつ、林 スイ、吉井 キミ、大山 綱隆、安井 利一、橋本 てい、辻野 スミ、清住 しづ、坂地安太郎
〈兼造〉
西藤 貞次、森田 こま、小巻 省吾、浅田トヲエ、宮崎 フジ、大橋 はき、高崎まつ枝
〈羽戸山〉
永井 政子、森本 たみ
〈嵐山〉
河島きみゑ
〈明星町〉
久納 喜久

〈宇治〉
木村よしゑ、福井 富造、山本スガエ、山中アサノ、坂本 清一、細川徳三郎、山田タツエ、今野 みさ、新庄 義信、辻 利一、田中 義英、中西元次郎

〈折居台〉
宮野 ふみ
〈天神台〉
浦井トミエ、弓波 三知、桂 リヨウ、桂 久二

〈神明〉
柳 以京、田中 コト、米倉こむ免、西村 きよ、山本藤一郎、阪部幸太郎、林 ツマ、藤江吾喜知、今井 ナラ、中坊寅次郎、木村 うた、佐々木政太郎
〈羽拍子町〉
中島 豊一
〈南陵町〉
丹羽フサエ
〈横島町〉
長谷川寅次郎、江口ハル、弓削文之助、藤岡 ため、竹内重治郎、橋本次三郎
〈小倉町〉
小寺すゑ乃、井上 静江、三宅 静、鳥居南ミヤコ、田中 ヒサ、佐藤 喜一、小林 そと、吉奈 かの、網谷 なを、佐藤 ゆき、亀本サワノ、谷内 喜作、森下トセ、中川 リゑ、豊永 キへ、田中 みさ、小西 秀子、松田 タネ

三戸部神四郎
〈伊勢町〉
門田ミドリ、田代こゆき、山本 かず、太田萬子郎、北川 ウタ、大西 久枝、辻ナラギク、美馬 實和、川西 エイ、寺西 ミツ、神田秋治郎、北川 かな、多田 さい、山田 まさ、廬 小斗
〈開町〉
中原嘉津真、川橋 志げ
〈広野町〉
増井 スエ、木村 宇一、吉浦 スエ、石田 アイ、長谷川ハツ、竹林 關男、北林すてを、松本ムメノ、杉下 榮、田中小治郎、横 千代、谷川ミサヲ、八木 京、木島 ふゆ、戸山友太郎

種別	事業	内容
寝たきり老人・一人暮らし老人・痴呆性老人対策	家庭奉仕員派遣事業	身体または精神上の障害により、日常生活に支障があるおむね65歳以上の対して、家庭奉仕員を派遣し、日常生活のお世話をします(利用者負担あり)
	日常生活用具給付事業	おむね65歳以上で低所得の寝たきり老人等に対し、次の用具を給付して(特殊寝台、浴槽と湯沸かし器、マットレス、エア・パット、腰掛け便座、特殊火災警報器、自動消火器、入浴担架)
	在宅寝たきり老人特殊寝台貸与事業	身体に機能障害があって、相当長期にわたって寝たきりで、日常生活の自立を要する65歳以上の老人に対し、特殊寝台を無償で貸与しています。
	在宅寝たきり老人等入浴サービス事業	おむね65歳以上で、6カ月以上の寝たきり老人や重度の身体障害者(手動・2級)に対し、特殊入浴設備を有する施設に委託し、入浴サービスを実施。数は、1人について月2回以内(無料)です。
	在宅老人短期保護事業	介護をしている人が病気になるり冠婚葬祭、出産、事故等により、一時自分で介護できなくなった場合、特別養護老人ホーム及び介護老人ホームで短期利用の方をお預かりしてお世話をします(利用者負担あり)。
	特別養護老人ホームデイ・ケア事業	在宅の寝たきり老人や虚弱老人を特別養護老人ホームにおいて昼間お預かり給食等の各種サービスを提供します(利用者負担あり)。
	老人福祉電話設置事業	65歳以上の低所得の一人暮らし、または高齢者世帯で安否の確認・日常生活の助言や相談、その他電話による訪問が必要と認められる対象者に福祉電話を電話料として毎月、基本料金1,600円と通話料300円を助成します。
	乳酸菌飲料配布事業	常時ひとり暮らしで近くに身寄りがなく、日常の安否を確認する必要がある70歳以上の老人に、乳酸菌飲料を配布しています。
	老人用車いす貸与事業	病弱等により自力歩行が困難な65歳以上の老人に対し、通院または健康のため、車いす(無料)を貸与しています。
	老人福祉施設保護事業	65歳以上の老人が、身体上もしくは精神上または環境上の理由および経済的により、居宅で介護を受けることが困難な場合は、介護老人ホームに入所することができます。また、65歳以上の老人が、身体上または精神上著しい障害があるため介護を必要とし、更に居宅で介護を受けることが困難な場合は、特別養護老人ホームに入所することができます。
	寝たきり老人介護者教室	寝たきり老人の家族介護者及び関心のある市民を対象に、介護知識・介護向上を目指して開催します。
	寝たきり老人等ホームケア促進事業	寝たきり老人及びその家族が、老人ホームに短期間滞在し、介護技術の習得を図ります(利用者負担あり)。
	機能回復訓練事業	心身の機能が低下している人を対象に、心身の機能の維持・回復を図るための訓練を行い、日常生活の自立を援助します。
	訪問指導事業	保健婦等が訪問し、本人及び家族等を対象に家庭での療養、看護の方法等(保健指導)を行います。
	寝たきり老人等介護者リフレッシュ事業	寝たきり老人及び痴呆性老人等の介護者が、日常の介護から一時離れ肉体的労苦の軽減を図るため、文化行事等を開催します。

三軒家方面

停留所	午前	午後
三軒家(京阪バス停)	9:00	13:10

名木方面

停留所	午前	午後
名木	8:50	13:20
緑ヶ原	8:52	13:22
国道大久保(上新電機前)	8:56	13:26
国道伊勢田(京阪バス停)	8:59	13:29

※停留所は一部を除き京阪宇治交通のバス停と同じです。

浮面方面

停留所	午前	午後
浮面	8:50	13:10
名木北口	8:51	13:11
西小倉(旧伊勢田)	8:52	13:12
北山住宅	8:53	13:13
小倉住宅	8:55	13:15
近鉄小倉	8:57	13:17
小倉	8:58	13:18
藤山	8:59	13:19
宇治郵便局	9:00	13:20
ユニチカ	9:01	13:21

志津川方面

停留所	午前	午後
志津川(竹下酒店前)	9:00	13:30
白(茶研前)	9:05	13:35

目川方面

停留所	午前	午後
目川	8:55	13:10
大河原(京阪宇治交通)	8:57	13:12
横島小学校	8:59	13:14
横島	9:01	13:16
中研前	9:02	13:17
宇治橋西詰(県通り)	9:04	13:19
県神社	9:05	13:20

宇治方面

停留所	午前	午後
宇治車庫	9:00	13:30
京阪宇治	9:01	13:31
宇治橋西詰(都計道線)	9:03	13:33
JR宇治駅	9:04	13:34
総合庁舎	9:05	13:35
宇治市役所	9:06	13:36

笠取方面

停留所	午前
笠取小前	8:40
称名寺下	8:45

大久保方面

停留所	午前	午後
日産車体	8:50	13:10
緑ヶ原口	8:51	13:11
近鉄大久保	8:53	13:13
JR新田(中西石油前)	8:54	13:14
城南高校	8:56	13:16
神明	8:57	13:17
城南荘	8:58	13:18
西町	8:59	13:19

