市の人口
（平成元年8月1日現在）
世帯数　57,818世帯（前月比6世帯増）
人口　176,747人（前月比28人増）
男　87,449人
女　89,298人

宇治市政だより

8/21
平成元年（1989年）
第855号

発行　京都府宇治市
〒611 京都府宇治市宇治琵琶33番地
電話（0774）22－3141
編集　広報課
●毎月1日・11日・21日発行

63年度小・中学生問題行動の現況

「登校拒否」が深刻化

家庭・学校・地域が連携を

市教育委員会では、この程、昭和六十三年度「児童・生徒の問題行動の現況」をまとめました。全般的に小学生の問題行動は減少、中学生は増加の傾向。共通した特徴は、登校拒否や怠学が依然として増え続け、深刻化・重症化していることです。こうした事態を踏まえ、学校だけでなく、家庭も地域社会も連携を深めて、問題の解決にあたる必要があるとしています。

〈小学生〉

社会規範や法律に違反する反社会的問題行動は、件数百四十九件、指導延べ人数三百二十四人で、在籍比一・二%。前年度と比べ、件数で三二%の減、人数では二七%の減と大幅に減少しています。ただし、女子は増加の傾向がみられます。

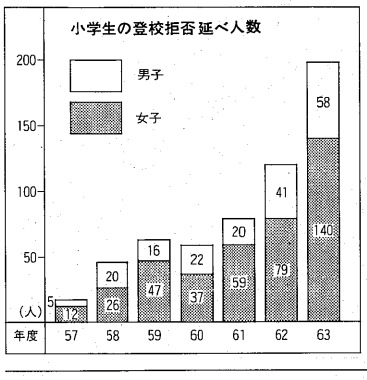

内容別にみると、①万引き（五十八件百十八人）②金銭の持ち出し（二十三件二十八人）③放火・火遊び（十二件三十八人）④いじめ・いやがらせ（十件四十一人）の順。万引きや金銭の持ち出しは、前年度と比べ、件数・人数ともわずかに増加。一方、放火・火遊びは、やや減少し、前年度三十三件五十七人を数えた金銭物品盗は、八件八人と大幅に減少しています。

対人的・社会的接触を避けようとする非社会的問題行動では、依然として登校拒否が増加傾向にあります。実人数で三十二人（前年度三十一人、延べ人数では百九十八人（同百一十人）。実人数では、前年度と大差がないにもかかわらず、延べ人数が六五%増となっています。このことは、金般的に欠席日数が増加し、深刻化・重症化していることを示しています。

〈中学生〉

反社会的問題行動の件数九百六十六件、指導延べ人数は千八百九十六人。前年度に比べ、件数で二六%の増、指導延べ人数で二三%の増となっています。また、女子の比率は二・八%で前年度と変化ありません。

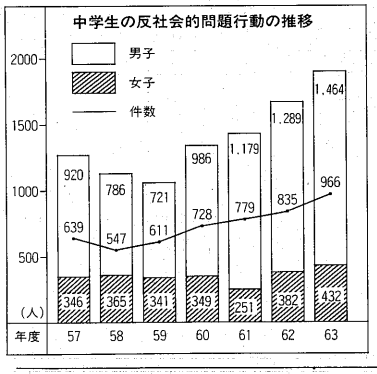

内容別にみると、①生徒間暴力（百六十六件三百二人）②喫煙（百二十一件一百八十四人）③エスケープほか（九十九件一百二十九人）④教師反抗（八十二件百八人）⑤万引き（八十件百五十八人）―の順。前年度に比べて、教師反抗、エスケープほか、対教師暴力、喫煙などが増加し、いじめ・いやがらせ、不健全な遊び、器物破損などは減少しています。

非社会的問題行動では、登校拒否が延べ人数で五百九十八人と、前年度比二二%の増。実人数でも八十五人で過去最高となっています。また、怠学は延べ人数で三百九十三人と、前年度に比べ、倍以上の増加。実人数でも七十九人と前年度の五十二人を上回っています。

◇

こうした問題行動の増加に対して、その対処や防止はもとより、児童・生徒一人ひとりの人格の発達を目指すこと、地域の子供集団が衰退し、子供の対人関係を結ぶ能力が低下している中で、さまざまな集団活動を通して社会性や自主性を身につけることが大切です。

そのためには、家庭・学校・地域社会・関係機関などがそれぞれの役割を確かめ合いながら、連携を深めて取り組む必要があるとしています。

（青少年婦人課）

交通災害共済・火災共済

9月1日から受け付け

平成元年度の交通災害共済・火災共済の一斉予約加入申し込みを、九月一日から受け付けます。この制度は、市民一人ひとりが会費を出し合い、り災時に応急の資金として見舞金を給付し、市民生活の安定と福祉の増進に寄与することを目的としています。

市民の皆さんの積極的な加入をお願いします。

■共済期間…平成元年12月1日～2年11月30日。

■共済会費…交通災害共済＝1人五百円、火災共済＝1口五百円（1世帯2口まで加入できます）。

■申し込み…次のいずれかの方法で。

◎町内会・自治会を通じて（町内・自治会長さんのご協力を得て、9月1日以降に申込書を各ご家庭に配布します。町内会・自治会を通じての申し込みは10月31日まで）。

◎市内各金融機関（郵便局は除く）の窓口で。

◎市役所交通対策課（本館3階）の窓口で。

■問い合わせ…交通対策課

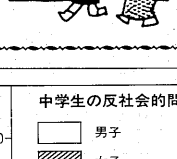

（内線278）へ。

なお、現在で加入の人についても、元年11月30日で共済期間が満了となりますので、手続きをお忘れなく。また、加入に際しては「しおり」をよくお読みください。

（交通対策課）

同和問題を一人ひとりのものに

「同対審」答申そして「特別措置法」施行20年――③

同和問題に対する人々の意識

昭和五十八年京都府の同和問題意識調査によると、「答申」の内容を知っている人二〇・一%、出たことを知らない人四三・三%。同和問題について、父母・家庭、友達、近所・職場など身近な人から聞いたとする人六七・一%。知った時期についてみると、小学校入学以前が三・九%、小・中学生まで六六・二%、二十歳までに八割の人が知っています。同和問題とのかかわりについてみると、自分自身とかかわりをもつとした人一七・八%、国民の一人としてかかわりをもつとした人が四八・七%。一方、よくわからない・回答なしが三割近くありました。次に同和問題の解決についての意識は、自分のできる限りの協力をしたいと考えている人三三・一%でした。

今日なお、差別事件や差別事象が発生しています。差別をすることは重大な社会悪です。決して他人ごとや他地域での問題ではありません。

同和問題が、日本国憲法で一人ひとりに保障されている基本的人権にかかわる課題として受けとめられているでしょうか。同和問題の解決は、自分自身の人権にかかわる課題として認識しなければなりません。

差別のない社会をめざして

「幸せな生活を…」という願いは、だれもがもっていますし、すべての人に保障されているものです。

自由と平等の願いは、人間の歴史を貫く流れであり、日本国憲法第九七条にも、「基本的人権は、人類の多年にわたる自由獲得の努力の成果であって、これらの権利は、過去幾多の試練に堪へ、現在及び将来の国民に対し、侵すことのできない永久の権利として信託されたものである」とうたわれています。私たちのまわりでは、同和問題をはじめいろいろな差別があります。人権が侵されていることがあれば、それは私たち自身の人権が侵されていることでもあるのです。

私たちは、国民的課題としての同和問題が私たちの人権に深くかかわりをもつ問題として積極的に学び、解決への具体的取り組みをしていくことが大切です。

――おわり

（同和対策室）

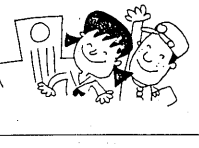

市青少協創立10周年記念

青少年健全育成推進大会

◆記念式典

◆鼓隊・金管バンド演奏
菟道小・菟二小・南部小の児童のみなさん

◆記念講演
「21世紀に向けての青少年の育成について」
講師　吉岡たすくさん（児童文化研究家）

■主催　宇治市青少年健全育成協議会

とき　9月9日(土)
午後1時半～4時半
ところ　文化センター大ホール
入場無料

敬老祝金を支給

9月1日から市内23カ所で

市では、七十歳以上の市民に、長寿を祝うため敬老祝金五千円を支給しています。本年度の支給日程は右下表のとおりです。よの会場でもお渡しできますが、できるだけ最寄りの会場へお越しください。

〈受給の要件〉
敬老祝金の受給には、次の二つの要件が必要です。
▽大正8年9月16日以前に生まれた人（平成元年9月15日現在、満70歳以上の人。
▽今年の1月1日から8月31日まで、引き続き宇治市に住民登録または外人登録をしている人。

〈受給の方法〉
受給対象者には、八月二十五日ごろに敬老祝金支給の案内のはがきをお送りします。そのはがきに住所・氏名を記入し、必ず押印して支給会場へ持参してください。はがきを忘れたり、押印のない場合は、支給会場で敬老祝金を受給できませんのでご注意ください。

なお、地域の会場へ来られない人は、九月九日から十一月三十日までに高齢者福祉課へ、はがきに住所・氏名を記入し押印したうえ、持参してください。

詳しくは、高齢者福祉課（内線333）へお問い合わせください。（高齢者福祉課）

敬老祝金の支給日程表

支給日	支給時間	支給会場
9/1(金)	午前9時半～11時半	六地蔵公会堂
		登り集会所
	午後2時～4時	南部福角集会所
		西園屋会館
9/4(月)	午前9時半～11時半	大和田公会堂
		開公民分館
	午後2時～4時	木幡公民館
	午後2時～3時半	喜撰会館
9/5(火)	午前9時半～11時半	宇治公民館
		槇島公民分館（宇治川堤防近く）
	午後2時～4時	城南荘集会所
		三室戸集会所
9/6(水)	午前9時半～11時半	中ノ田集会所
		西小倉集会所
	午後2時～4時	紫ヶ丘公民分館（紫ヶ丘団地3の通り）
		小倉公民館
9/7(木)	午前9時半～11時半	伊勢田公民分館
		西大久保集会所
	午後2時～4時	旦椋公会堂
		広野公民館
9/8(金)	午前9時半～11時	笠取南部集会所
		白川集会所
	午後2時～3時半	笠取集会所

お知らせ

育成学級アルバイト募集

教育委員会では、育成学級のアルバイト指導者を募集します。

▼応募資格…昭和24年9月2日以降に出生の女子。市内在住で高校卒業程度の学力を有し、健康で、児童の育成に熱意のある人▼採用…応募者の中から選考し、1年を超えない期間で若干名を雇用▼申し込み…市販の履歴書に必要事項を記入し、写真をはって8月25日(金)までに社会教育課（内線476）へ持参してください。（社会教育課）

小学生バレーボール教室

▼とき…9月2日(土)～17日(日)の毎週土・日曜日（全6回）。土曜日は午後5時～7時、日曜日は午前10時～正午▼ところ…宇治小学校▼対象…小学校4年生以上▼定員…30人（先着順）▼参加費…無料▼申し込み…電話で市民体育課（内線478）へ。（市民体育課）

おはなし会

毎月一回のおはなし会を、八月は次のとおり開きます。みんなで来てね。

▼とき…8月23日(水)、午後3時半～4時▼ところ…中央図書館集会室（おはなしのへや）▼内容…おはなし・よみきかせ・紙芝居▼対象…幼児から小学校低学年（入場は子どもだけ）▼参加料…無料▼問い合わせ…中央図書館（☎20-1511）へ。（中央図書館）

児童扶養手当 認定請求・現況届

父母の離婚などで父と生活を共にできない児童の母、または父が身体などに重度障害のある児童の母、あるいは母に代わって児童を養育している人に対して、児童扶養手当が支給されます。

支給には所得制限などがありますので、詳しくは、福祉年金課（内線336）へお問い合わせください。

また、昭和六十年八月一日以降、支給要件に該当してから五年を過ぎると手当の請求ができませんのでご注意ください。

なお、現在手当を受給している人は、現況届を八月三十一日(木)までに提出してください。提出のない場合は支給できません。（福祉年金課）

特別児童扶養手当 認定請求・所得状況届

日常生活を制限される程度の病気の児童、知恵遅れや情緒障害の児童などを家庭で育てている父母、または父母に代わる養育者に、特別児童扶養手当が支給されます。

支給には所得制限などがありますので、詳しくは、福祉年金課（内線336）へお問い合わせください。

なお、現在手当を受給しているかは、八月三十一日(木)までに所得状況届を提出してください。提出のない場合は支給できませんのでご注意ください。（福祉年金課）

パソコン上級講座

▼とき…9月10日(日)～11月12日(日)の毎週日曜日（全10回）。時間はいずれも午前9時半～正午▼ところ…城南地域職業訓練センター▼定員…10人▼受講料…一万円▼申し込み…同センター（☎46-0688）へ。（商工観光課）

パソコン初級講座

▼とき…9月8日(金)～10月31日(火)の、休日を除く毎週火・金曜日（全14回）。時間はいずれも午後6時半～9時▼ところ…城南地域職業訓練センター▼定員…20人▼受講料…一万四千円▼申し込み…同センター（☎46-0688）へ。（商工観光課）

未就業看護婦などの実態調査

京都府では、看護婦(士)、准看護婦(士)、助産婦や保健婦の資格（免許）を持ちながら、現在、業務に就いていない人の調査を行っています。該当する人でこれまでの調査にご協力いただいていない人は、九月一日(金)から九月三十日(土)までに、宇治保健所（☎21-9911）へご連絡ください。なお、宇治保健所は、第二・四土曜日は休みとなっています。（保健予防課）

宇治市福祉バザー

▼とき…8月27日(日)、午後1時～4時▼ところ…槇島中学校体育館。（社会福祉協議会）

譲りたいもの・譲ってほしいもの
今すぐこちらへ

不用品情報センター

前期分

市役所自治振興課・内線385

8月31日まで

開設中の不用品情報センター（今年度前期分）は、今月いっぱいで終了します。譲りたい・譲ってほしい品物がある人は、今すぐ同センターへご連絡を。

現在登録されている品物は、次のとおりです。

〈譲ってほしい〉扇風機、クーラー、ベビーベッド、電気掃除機、パソコン、ベビーチェアー、ミシン、大人用自転車、子ども用自転車、食卓、ベビーカー、整理たんす、CDプレーヤー、カラーテレビ、ワープロ、犬のおり、ビデオデッキ、ロッカー、和机、布団乾燥機、応接セット、電子レンジ、和・洋裁用ボディー、物置、卓球台、洗濯機、テニスラケット、ソファー、歩行器、ベビーラック。

〈譲りたい〉シングルベッド、マットレス、ビデオウォークマン、電動ギャジベッド、ベビーバス、編み機、二段ベッド、ステレオ、写真現像用暗室、サイドボード、セミダブルベッド、健康トレーニング機、ホームドライヤー、冷蔵庫、電子ハモンドオルガン、すべり台、車いす、キャンプ用テント、ガラスショーケース、スチール本棚、冷蔵ショーケース。（自治振興課）

子宮がん検診
8月31日までに受診票を持って指定の医療機関へ！

基本健康診査
8月31日までに印鑑と健康手帳を持って近くの医療機関へ！

問い合わせ…高齢者福祉課（内線360）へ

お買物のめやす
消費者物価20（8月分）

この公表価格は、8月初めに実施した消費生活モニター店頭価格調査に基づくものです。（自治振興課）

品目	規格	平均価格 円	価格状況 対前月比 %	価格状況 対前年比 %	最高価格 円	最低価格 円
灯油	18ℓ店頭	687	▲1.0	0.1	803	620
	18ℓ配達	703	▲3.7	▲4.5	793	670
ガソリン	レギュラー1ℓ現金売り	123	0	7.0	127	112
ティッシュペーパー	400枚入1箱（クリネックス・スコッティ）	143	0	▲5.3	163	102
台所用ラップ	サランラップ 30cm×20m	214	1.9	3.9	283	152
アルミホイル	25cm×8m	173	13.8	18.5	283	101
シャンプー	液体ポリ容器220cc 花王エッセンシャル	237	0	3.0	237	236
洗濯用粉石けん	2.4kg	780	▲0.3	▲7.5	907	515
牛肉	すき焼用 中程度 100g	432	3.3	27.4	670	343
塩さけ	切身 100g	387	8.7	22.5	597	261
バレイショ	男爵 100g	21	▲4.5	▲12.5	30	16
キャベツ	中玉 約1kg	142	▲12.9	▲36.3	206	80
鶏卵	Mサイズ パック入10個	158	▲3.1	32.8	183	132
食用油	日清サラダ油 ポリ容器 1000g	467	▲1.1	▲1.9	595	361
しょう油	キッコーマン 濃口 ポリ容器入1ℓ	255	1.2	2.4	311	204
砂糖	上白1kg	236	0.4	▲5.6	253	204
小麦粉	日清小麦粉フラワー 1kg（薄力粉）	194	1.0	▲1.0	232	160
インスタントコーヒー	ネスカフェエクセラ 瓶入 150g	856	0.1	0.5	963	781
みそ	タケヤミソ 1kg	354	▲0.8	1.7	369	274
食パン	普通品 1斤（スライスしたもの）	168	▲0.6	8.4	185	144
洗濯代	ワイシャツ 白の長そで	165	0	9.3	206	110

▲印は減

カメラルポ

それぞれの夏休み

つくつくぼうしの声が響き、朝晩の暑さも、いくぶん和らいできました。長かった夏休みもそろそろ終わりに近づいています。みんないろんな思い出ができたことでしょう。市内でも、様々な夏休みの光景を見掛けました。

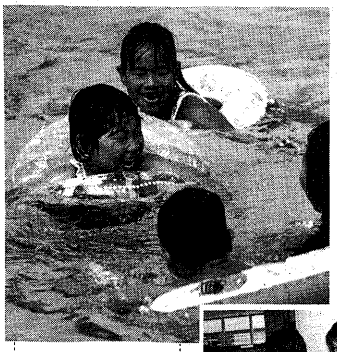

夏一番にぎわうのはやっぱりここ（西宇治公園の市営プールで）。

暑さを忘れて魚取りに熱中（巨椋池の干拓田で）。

涼しい図書館で本を読んで過ごす子どもも多かった（中央図書館で）。