

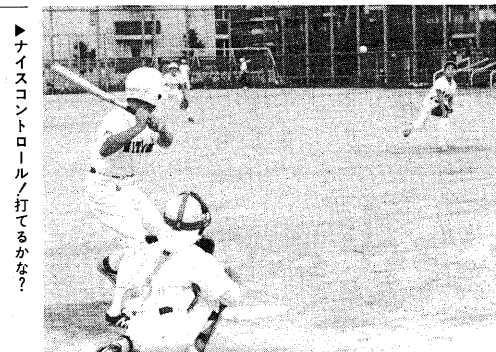

地域社会が育てる...

スポーツ少年団



▶ナイスコントロールノ打てるかな?

体育・スポーツ活動は、健康で文化的な生活を営むうえで重要な役割を果たすものです。本市においても、スポーツを愛好し、進んで実践する人口が増加し、その内容も多様化するとともに活動範囲も広域化してきています。そこで今回は、スポーツ少年団活動にスポットを当ててみました。

健康な体と心を育てる

心

北前島野球スポーツ少年団の代表者は、宇治市スポーツ少年団の副団長、指導者担当とされている大石賢一さんです。大石さんが、スポーツ少年団活動に取り組まれたきっかけは、子供が野球をしていて、けがや故障の多いように思われ、正しい指導が必要と感じたからです。



大石賢一さん

宇治市スポーツ少年団の指導方針・理念を聞かされた。大石さんは、「スポーツ活動を中心とした健康な心と体を育てることが目的です。従って、子供の状況を冷静に判断し、正しいトレーニングが必要。また、けがもよく楽しむ雰囲気を作ることも大切です。子供がスポーツ嫌にならずに、明るいイメージを持てます。」

現在、スポーツ少年団が抱えている課題は、「現在の状況を反映して、子供たちに必要か?」が多い。子供が物事を大切にする心が希薄な面もある。指導者の不足と質の向上も課題です。もっと研修の機会を増やしたり、勉強が必要だ。それが、クラブやドも広場を借りない、子供優先で考えて欲しいです。ゴルフ場は、いっぱいあるのに、愛用者が少ない。

喜びと共に

意欲をもつて

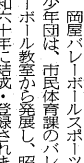

八田好枝さん

代表指導者の八田好枝さんは、事業団の経験もあり、また知のママさんバレーでも活躍中。団の方針や特色を聞いてみると、明るい、元気で仲良く、礼儀正しく、そして真剣に取り組むという姿勢です。それがまた特色ともなっています。そしてスポーツの供たちは、バレーボールを通じて、いろいろな事を学んで欲しい。何もないからリタイアになるのが大切。と望まれています。また、キャプテンを務める

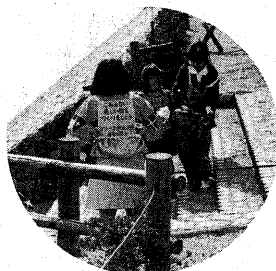

▲社会奉仕も大切な活動(今年3月、塔の鳥でクリーン運動)



松田さん(右)と上野さん(左)

松田明子さんは「試合前、今年が最後の大会で優勝した。でも、生懸命練習しているのに、その成果が上らない時を何回か経験した。副キャプテンの野原里さんも、自分の団員がいつか、文化・社会活動も重要な内容です。宇治市スポーツ少年団は、今後も地域に根ざして、スポーツ少年団活動を進めていきたいと思います。」

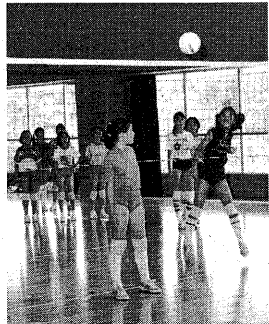

▲エースを狙え/アタック!

Table with columns for club name, address, phone number, and other details. It lists various sports clubs across different districts like 宇治, 神保, 東宇治, etc.

市スポーツ振興審議会 15委員が決まる

この程、平成元年度・二度の市スポーツ振興審議会委員が決定しました。同審議会は、スポーツ振興の推進に、昭和五十六年六月設置。本市のスポーツ振興にかかわる重要事項について調査・審議し、教育委員会に提言します。委員の善悪は、次のとおり。任期は、年間、平成三年七月十日までです。◎会長、○会長職務代理、◎副会長、○副会長職務代理、◎委員、○委員職務代理、◎初任者講習会、◎市民歩こう会

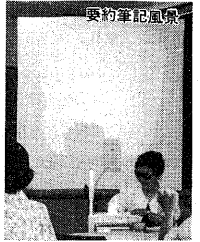

### 在宅障害者デイ・サービス事業 要約筆記者養成講習会を開催

#### 難聴の人たちに力を貸してください

「要約筆記者」を行って下さる要約筆記者は、会費等の話や、簡単にまとめる筆記者としてスクリンに映し、それを聴覚・障害を持つ参加者が読み取り内容を理解するとい

うもので、聴覚・障害を持つ人たちに障害を持つ人たちの社会参加を進めるうえで、極めて重要な役割を果たしていただきます。  
この要約筆記者をしていただく「要約筆記者養成講習会」は、8月17日(日) 10時～12時、宇治市市民会館(第一回)宇治市福祉センター(第二回)を開催します。参加費は、講習料(2000円)と、教材費(500円)です。申し込みは、8月10日(日)から17日(日)までの毎週木曜日、全5回、午後1時～3時半、宇治市福祉センター(2階)で行われます。申し込みは、8月10日(日)から17日(日)までの毎週木曜日、全5回、午後1時～3時半、宇治市福祉センター(2階)で行われます。申し込みは、8月10日(日)から17日(日)までの毎週木曜日、全5回、午後1時～3時半、宇治市福祉センター(2階)で行われます。

### 夏休み5日間イベント

みんな楽しんで思い出をつくらう  
おしゃべり布地は  
うれしそう  
みんなも  
ウッドベッカー  
森の小びとも大喜び

8月30日(日) 夏休み 午前9時～12時  
9時～12時 内容:紙粘土を使った絵画作り  
対象:小学生以上、20人先着順  
参加費:無料  
申し込み:8月26日(日)午後

### 西村 信哉ちゃん

63年8月生まれを募集しています。  
広報紙へご連絡ください。

### お知らせ

第4回  
親子の歴史教室  
10月17日(日) 午前10時～12時  
内容:宇治の歴史を学ぶ  
対象:小学生以上、20人先着順  
参加費:無料  
申し込み:8月26日(日)午後

### 城南地域職業訓練センターの講座

講座名	曜日	時間	開始日	定員	回数	受講料(円)
ワープロ	初級	日 午後1時～3時	8/27	20	6	6,000
"	中級	水・土 午後4時～6時	8/19	10	10	10,000
"	中級	日 午後1時～3時	8/27	10	10	10,000
婦人ワープロ	月・水・金	午前9時半～午後2時半	9/1	20	6	7,000
"	月・水・金	午前9時半～午後2時半	9/12	20	6	7,000
パソコン	中級	月・木 午後5時～7時	8/21	10	8	8,000
"	土	月・木 午後5時～7時	8/28	20	10	10,000
簿記	初級	木・金 午後6時～8時	9/1	30	21	5,000 教材費2,000
"	中級	月・水・金 午後6時～8時	8/21	30	34	8,000 教材費3,000

大久保青少年センター  
7447  
待ってるよ!

### 夏休みおはなし会

8月27日(日) 午前10時～12時  
内容:中央図書館蔵書の中から、おはなし会を行います。  
対象:小学生以上、20人先着順  
参加費:無料  
申し込み:8月26日(日)午後

### 夏休み親子見学会

8月10日(日) 午後10時～12時  
内容:宇治市立総合体育館を見学します。  
対象:小学生以上、20人先着順  
参加費:無料  
申し込み:8月26日(日)午後

### 第29回 宇治川花火大会

8月10日(木)午後7時半から

宇治川の夏を彩る華やかな花火大会が今年も開かれます。当日は、約10種類、6千発の花火が宇治川の夜空に華麗な光を放ちます。家族揃ってお出かけください。  
8月10日(木) 午後7時半～9時 雨決まり  
会場:宇治川第一水門付近  
観覧料:大人100円、小人50円、幼児20円  
申し込み:8月10日(木)午後7時半～9時、宇治市福祉センター(2階)で行われます。

### 不用品情報センター開設中

譲りたい、譲ってほしい品物登録を  
掃除機、パソコン、ベビー用品、自転車、家具、衣類、おもちゃ、本、CD、ビデオ、カメラ、オーディオ機器、電化製品、その他不用品など、何でも登録可能です。  
登録期間:8月10日(日)～8月26日(日)  
登録場所:宇治市福祉センター(2階)  
登録料:無料  
お問い合わせ:8月26日(日)午後

### 勤労者住宅融資

市では、市内住居のサラリーマンのために、京都市勤労者住宅融資制度を利用し、勤労者住宅を建設し、住宅を貸付しています。  
融資額は、新築購入が30万円から50万円まで、中古住宅が20万円から30万円までです。  
融資期間は、10年～20年、利率は年利5.0%です。  
申し込み:8月26日(日)午後

### 高齢者事業団 団員を募集

宇治高齢者事業団では、高齢者社会を迎える中で、団員を募集しています。  
事業団は、高齢者の生活を支えるために、様々な事業を行っています。  
団員には、様々な役割があり、高齢者の生活に貢献することができます。  
申し込み:8月26日(日)午後

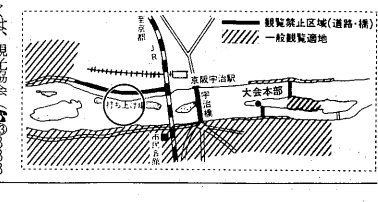

保健・衛生・相談・移動図書館(8月分)

**献 血**

- 4日(保健医療センター、10時~正午と13時~15時半)、23日(宇治病院、13時半~15時半)、25日(株)ニチエ大久保店、10時~正午と13時~15時半)。
- 毎週月曜日(宇治保健所=9時~10時半)。

**相談あない**

- 青少年相談(18日、市民会館13時~16時)。
- 京都府交通事故相談(2日、16日、京都府宇治地方振興局・☎2049、9時~16時)。
- 交通事故の法律問題、相談のしかた、自賠責保険の利用のしかたなどお気軽に。

社会福祉協議会の法律(定員10人)・年金・結婚・登記・心配ごとの相談日程や、行政・人権・消費生活・精神障害者相談の日程は、元年度版「市民カレンダー」と「びき」に掲載、ご利用ください。

このほか、市政相談と一般生活相談は市役所市民相談室で、消費生活相談は自治振興課で、教育相談は教育委員会、日曜日を除く毎日受け付け。家庭児童相談は月~金曜日の10時~16時に総合福祉会館3階の家庭児童相談室(☎2698)で。

そよかせ号の伊勢田地区駐車場が変わります

今月より伊勢田神社から伊勢田小学校に変更となりました。

日	地区	駐車時間	駐場所
29日(日)	伊勢田	13:30~15:30	伊勢田小学校
25日(日)	北嶺島	14:00~15:30	北嶺島小学校
24日(日)	廣開	13:30~14:30	大久保小学校
23日(日)	練ヶ原	13:30~14:30	練ヶ原公民館前
22日(日)	西久保	14:30~15:30	西久保公民館前
18日(日)	横山	15:30~16:30	ユニカワ社宅前
17日(日)	北小倉	13:30~15:30	北小倉小学校
16日(日)	明皇町	14:30~15:30	清水処理場
15日(日)	黄檗	14:00~15:00	万福寺駐車場
14日(日)	遊田	14:00~15:00	西久保公民館前
13日(日)	南屋	14:40~15:30	南屋小学校
10日(日)	羽角	13:30~14:30	羽角小学校
9日(日)	東山	14:30~15:30	東山公民館前
8日(日)	廣開	13:30~14:30	廣開公民館前
4日(日)	木幡	13:30~15:30	木幡公民館前
6日(日)	六地蔵	13:30~14:30	六地蔵公民館前
8日(日)	御蔵山	14:30~16:00	御蔵山公民館前
9日(日)	東山	14:30~15:30	東山公民館前
10日(日)	羽角	14:30~15:30	羽角公民館前
11日(日)	南屋	14:40~15:30	南屋公民館前
12日(日)	遊田	14:00~15:00	遊田公民館前
13日(日)	黄檗	14:00~15:00	黄檗公民館前
14日(日)	明皇町	14:30~15:30	明皇町公民館前
15日(日)	西久保	14:30~15:30	西久保公民館前
16日(日)	北小倉	13:30~15:30	北小倉公民館前
17日(日)	横山	15:30~16:30	横山公民館前
18日(日)	大久保	10:00~11:00	大久保公民館前
19日(日)	西久保	14:30~15:30	西久保公民館前
20日(日)	練ヶ原	13:30~14:30	練ヶ原公民館前
21日(日)	北嶺島	14:00~15:30	北嶺島公民館前
22日(日)	廣開	13:30~14:30	廣開公民館前
23日(日)	伊勢田	13:30~15:30	伊勢田公民館前

移動図書館

安心のひげつ 定期検診

8月31日まで

子宮がんの早期発見と健康増進のために、すずん検診を受けましょう。8月31日まで実施しています。

●対象：30歳以上の婦人

●実施場所：府下の子宮がん検診実施医療機関(国公立を除く) 市から郵送する受診票に必要事項を記入し、直接医療機関で受診料を納付(千円) 当日医療機関でお支払(いくばく) 申し込み方法：郵送下記票を添付して、高年齢者福祉課窓口へお越しください。

問い合わせ 高年齢福祉課 内線 360

30歳を過ぎれば 子宮がん検診

**基本健康診査の受診を**

8月31日(木)まで実施しています。

●対象：40歳以上の市民

●診察項目：身体計測、血圧、検尿、打診、血液検査(心電図・眼底検査) 必要時：聴覚検査(宇治市)

●実施場所：宇治市 城陽市、久御山町の基本健康診査協力医療機関(黄色のステッカーがはつてあります) ●受診方法：印鑑と健康手帳を持って直接医療機関へ ●費用：無料

●健康手帳は健康手帳にはり、医師の指導のもとに正しい生活を送りましょう。

次の要件に該当する人は、検診料が免除されます。

①70歳以上の人の65歳~69歳の人、医療受給資格をお持ちの人 ②生活保護世帯の人 ③市民税非課税世帯の人。

表(あて先)

宇治市 宇治保健所 高年齢者福祉課 行

〒627-8533 宇治市宇治 33

表(子宮がん検診用)

子宮がん検診申込書

氏名： 性別： 生年月日： 年齢： 住所： 電話番号： 検診料の納入状況：

8月の燃えないゴミ・し尿収集日程表

**燃えないゴミ(清掃事務所 内線316~318)**

8/25	木幡(平尾、須留、南原、御蔵山、畑山、御園、陣ノ内、赤塚、花輪、金草原、北島、松尾、北山畑、J R以東の正中・東中)
9/26	六地蔵(全域) 蔵幡(河原、北島、西中、内畑、大瀬戸、西浦、中村、南山畑、南山、南端、J R以西の正中・東中)
10/28	五ヶ庄(広岡谷、J R以東の芝ノ東) 五ヶ庄(熊小路) 五ヶ庄(雲雀島、谷前、西田、古川、北ノ庄、西川原、壇ノ東、寺界道、野添、大林、梅林、西浦、新開、平野、折坂、福角、一、二、三番割、J R以西の芝ノ東、高峰山道(平町))
11/29	五ヶ庄(大八木島、上村、岡本、日替田、一里塚、戸ノ内、京大宿舎) 道(平町を除く全域) 光明町(全域) 星山(全域) 羽津(全域) 志津(全域) 宇治(山本、乙方、東内、又振、山田)
12/30	川台(全域) 居天台(全域) 折天台(全域) 小倉町(奥畑) 小南(全域) 羽拍子町(旧国道(府道)筋を除く全域) 神明(全域) 宇治(蛇塚、大谷、野神一部) 小根尾(小根尾一部)
17/9/1	開町(旧国道(府道)筋を除く全域) 広野町(小根尾、大開、尖山、宮谷、中島、丸山) 西大久保府営住宅(1~20棟)
18/9/4	開町(旧国道(府道)筋) 広野町(桐生谷、一里山、東裏、寺山、西裏、茶屋敷) 大久保町(北ノ山、山ノ内、南ノ口、大竹、上ノ山、久保) 西大久保府営住宅(21~32棟) 安田町(全域) 伊勢田町(名木、浮面、藤田、中ノ田、中ノ荒、新中ノ荒、ウトロ、南山)
1/19	広野町(成田、新成田) 大久保町(田原、且原、平盛、井ノ尻、南ノ口一部) 宇治(半白) 小倉町(新田島を除く近鉄以東の全域、西山) 羽拍子町(旧国道(府道)筋) 伊勢田町(北山、大谷、若林、井尻、中山、毛語)
3/22	小倉町(南浦、山際、京銀前から南京信前までの市道筋以南の西浦) 伊勢田町(遊田、砂田) 西大久保府営住宅(33~43棟)
4/23	小倉町(蓮池、堀池、南堀池、京銀前から南京信前までの市道筋以北の西浦) 伊勢田町(南遊田)
7/24	横島町(全域) 小倉町(近鉄以南の新田島) 宇治(戸ノ内、蔭山、J R以北の御蔵・天神)

**し尿(城南衛生管理組合 ☎075-631-5171)**

**六地蔵・木幡・五ヶ庄・菟道・炭山・笠取地域**

23	寺界道、古川、西田、北ノ庄、野添、谷前、梅林官地、大林一部
1/24	新開(J R以西)、平野(J R以西)、折坂(J R以西)
2/25	福角(J R以西)、日替田、岡本、上村、大八木島、宮取
3/26	車田一部、平町、一里塚、戸ノ内(横島飛地)
4/28	車田、丸山、出口(J R以西)、森本(J R以西)、谷下り(J R以西)
5/29	福角(J R以東)、折坂(J R以東)、平野、一番割、二番割、三番割一部、平野府営住宅
7/30	西浦(府道以東)、三番割、芝ノ東(府道西側)、南端(J R以東)、新開(J R以東)
8/31	芝ノ東(府道以東)、広岡谷、南山(A)、中村(さつきヶ丘)
9/1	南山(B)、金草原
10/9/2	南山畑、北山畑、大瀬戸(J R以東)、中村(J R以東)、東中(J R以東)、北島一部
11/9/4	北島、松尾、平尾、須留
12/9/5	花輪、赤塚、陣ノ内(J R以西)、御園、御蔵山、北御園、正中(J R以東)、町並一部
17/9/6	北御蔵山(平尾)、中御蔵山、町並、奈良町、畑田、炭山全域、畑山
18	正中(J R以西)、西中一部、東中(J R以西)、陣ノ内(J R以西)、河原、徳永、柿ノ木町、北島、一丁目、札ノ辻町、紺屋町
19	内畑、西中、中村(J R以西)、大瀬戸(J R以西)、壇ノ東、西浦、熊小路、南端(J R以西)
21	大林、梅林、芝ノ東(J R以西)、西浦(府道以西)

**白川・志津川・菟道・宇治・神明・広野町・開町・大久保町地域**

7/30	田原、井ノ尻、且原、平盛、南ノ口
8/31	北ノ山、山ノ内、上ノ山、大竹、茶屋裏、久保、南ノ口一部、西裏、寺山(J R以西)、寺山(翠光園団地)
9/9/1	寺山、大開一部、宮谷、尖山一部、丸山、一里山(府道以南、市道以東)、中島、石塚(心華寺通り以西)
10/9/2	東裏、一里山、桐生谷、開町、石塚(心華寺通り以東)、宮北一部
11/9/4	小根尾、大開一部、尖山一部、宮西、宮北、宮東(城南荘本通り以西)
12/9/5	宮東(城南荘本通り以東)、野神、大谷、武番(府道以南)、大谷山(権現町)、琵琶、若森(J R以南)、矢落(J R以南)
17/9/6	下居、善法、毫番、妙楽、宇文字、里尻(J R以南)、塔川
18	蓮華、乙方、東内、又振、山田、紅雲、白川、金井戸、山本、荒飛、田中、大垣内、砂見、志津川
19	森本(J R以東)、段ノ上、藪里、東西集上り、東中、西中、河原、門前、只川、中筋、池山、谷下り(J R以東)、出口(J R以東)

**し尿収集日程の変更のお知らせ**

8月13日から16日までの4日間は、汎清掃工場の維持管理に伴う定期点検整備のため、し尿収集は行いません。

なお、このことにより8月17日以降最初の収集日程は、通常より3・4日間の延長となっておりますのでご了承ください。

**し尿収集の届け出を**

家族や同居人に増減があったり転出転居、浄化槽設置などで、し尿収集届出に異動があったときは市役所清掃事務所へ届け出てください。(城南衛生管理組合)

**小倉町・伊勢田町・横島町・宇治・羽拍子町地域**

23	老ノ木、久保、西山(旧国道(府道)以東)、寺内一部、蓮池、天王(府道宇治小倉停車場線以北)
1/24	天王(府道宇治小倉停車場線以南)、東山、蔭山、吹前、中川原(大川原線以東)、十一(大川原線以東、国道以東)、十六(国道以東)、十八(国道以東)
2/25	寺内、西浦
3/26	南堀池(本通り以北)、南堀池(本通り以南)
4/28	南堀池(大和)、堀池
5/29	南遊田、遊田、砂田、南山、ウトロ、毛語一部、中ノ荒、井尻、中ノ田、名木、浮面、安田町全域
7/30	中山(近鉄以東)、大谷、西畑、中畑、春日森、一ノ坪、島前、大町、大川原、中川原(大川原線以西)、石橋(大川原線以西)
8/31	中山(近鉄以西)、毛語、若林
9/9/1	羽拍子町
9/9/2	武番(府道以北)、池森、米坂、蛇塚
11/9/4	北山A・B・C・D団地、中央台、西山(旧国道(府道)以西)、神楽田(山中含む)
12/9/5	戸ノ内、矢落(J R以北)、若森(J R以北)、里尻(J R以北)、小根、南堀池(田中、大和一部西2号通り以北)
17/9/6	東目川、西目川、南落合(0~3の通りまで)
18	南落合(4の通り以降~13の通りまで)
19	南浦(100~110、84~98、30~33)、大京団地、山際一部
21	南浦、西浦一部、神楽田一部(近鉄以西)
22	山際、半白、園場(大川原線以北)、大幡、北内、門口、権貫、郡、石橋(大川原線以東)