

くらしを守る下水道

よみがえる自然…下水道の手で

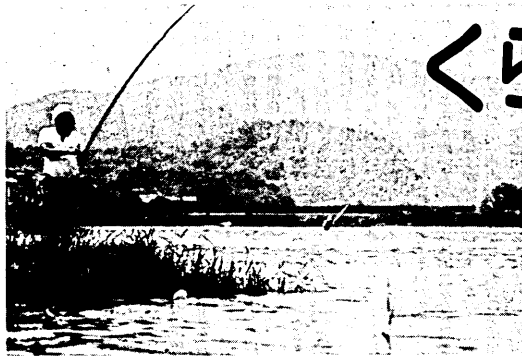

下水道で、川や海がきれい

下水道事業のあらまし

私たちのまに欠かせない水。その使った水の後始末をするのが下水道です。台所、風呂、水洗トイレの家産汚水、工場排水などを地下に埋設された管に集め、処理場に送ってきれいに流すのでした。

現在、よれた水はどの川に流すのでした。理由は、市内各地で住宅開発が行われ、人口急増の中で新しく築かれた住宅は、ゴミや排水や水洗便所からの汚水を下水道に流すことができません。よれた水は、そのままの状態で川や海へ流れていきます。余剰が多くなつたのでした。

問 現在、よれた水はどの川に流すのでした。理由は、市内各地で住宅開発が行われ、人口急増の中で新しく築かれた住宅は、ゴミや排水や水洗便所からの汚水を下水道に流すことができません。よれた水は、そのままの状態で川や海へ流れていきます。余剰が多くなつたのでした。

問 下水道の建設には長い期間を要する下水道建設にお金をかけたい。下水道の建設には長い期間を要する下水道建設にお金をかけたい。



下水道事業のあらまし

発行所 宇治市役所
京都府宇治市宇治33番地
電話 3141(代)
印刷所 新進堂印刷

9月10日は
全国下水道
促進デー

●右岸公共下水道の汚水区域図

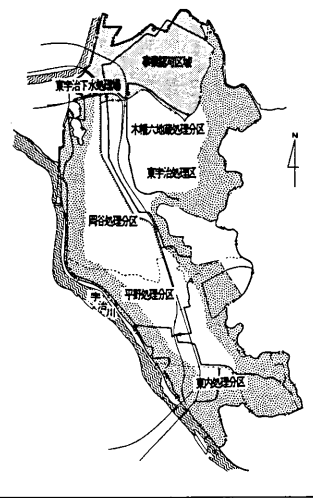

要する。宇治市全体の建設費は約千億円になります。建設に要する金は、市民のみなさんの理解と協力が必要となります。国から約半分のお金が、市が半分になります。また、銀行からお金を借りたり、税金などで建設することになります。

項目	全体計画	第1期計画
敷地面積	72,000㎡	42,000㎡
処理面積	840ha	133ha
処理能力人口	90,740人	14,210人
処理能力	63,400㎥/日	7,611㎥/日
処理方式	標準活性汚泥法活性汚泥法	分立式
排水処理	オゾン処理、水洗浄	

問 下水道の建設には長い期間を要する下水道建設にお金をかけたい。下水道の建設には長い期間を要する下水道建設にお金をかけたい。

問 仮称東宇治下水処理場は、宇治市に建設される予定です。東宇治には、水質のよい山が近くにあります。西宇治は、お隣の市町とつながる予定で、計画を進めていますが、場所はまだ決まっています。

三の間

道の道標を左へ曲ると三重戸寺の参道口である。戦川に架かる蛇体橋を渡ると、露店商が軒をつらね、お盆のお供え物や、みたらしだんが並んでいる杉の木の間から、せみきれが聞こえる。時々、釣鐘の音が全山にこだまて静かに流れて来る。朱塗りの山門に入り、急な石段を登ると、そこに西国十番三重戸寺の本堂がある。毎年お盆の時に行われる千日まいりの日に久しぶりに参拝した。早朝の境内には多くの人たちが参拝し、香りがもうとうとうらいでいた。三重戸寺は約千百年前、光天皇の時代に創建されたもので、開山以来皇室的の尊崇厚く、花山天皇の御影、夜もすがら月もみろつわわけは、宇治の川瀬に立つは白波が御歌歌となつてい。本堂には釈迦如来、阿彌陀如来と藤原時代の重文が数多い。しばしば雑念を払って合掌し、そばの三重の宝塔は江戸中期の建立であるが、軍門様式を備えた建物で、美麗にして荘厳極まりない。宝塔の横を通り老杉の中の小道をゆく。不動の滝がある。岩の上から流れ落ちる水の音だけが聞こえる。宇治にもこんな素晴らしいところがあったのかと驚く。滝の音を聞きながら、心を無にするこの大切さを感じた。切なさがしみじみと感じた。すがすがしい気持ちになつて下山する。参道口まで下りてくると多くの参拝者がみられていた。ほとんどが中年以上の方々が、親を大切にしたい。お盆の月、お彼岸の月を迎えたい。お盆の月、お彼岸の月を迎えたい。お盆の月、お彼岸の月を迎えたい。

問 仮称東宇治下水処理場は、宇治市に建設される予定です。東宇治には、水質のよい山が近くにあります。西宇治は、お隣の市町とつながる予定で、計画を進めていますが、場所はまだ決まっています。

同志社大学水泳部OB会主催

DSSスイミングスクール

[日本水泳連盟 加盟] [日本スイミング協議会 加盟]

生徒募集

お陰さまをもちまして、全国的にも有数のスイミングスクールに成長することができました。

- 1グループ約8名で、コーチ1名が指導します。(能力別小グループ制)
- スクールバスが、お宅の近くまで定時に送迎しますので、時間効率のよい通学ができます。
登・下校途中の事故、不良化防止になります。

宇治市、城陽市、八幡市、田辺町、淀方面へ運行しています。(詳細は事務局まで)

▶申し込みは **DSSスイミングスクール事務局**

▶問い合わせは **TEL 宇治 43-8100(代)**

入会金 ¥5,000 (永久会員)

授業料 ¥4,300 (週一回)

¥6,000 (週二回)

——練習曜日・時間をお選び下さい——

京都府久世郡久御山町下津屋41
近鉄大久保駅下車淀行バス 下津屋口下車(7分)徒歩1分
京阪淀駅下車宇治行バス

宇治市史の窓 (その174)

前一回を通じて述べたように、秀吉の伏見築城・城下町建設とともに宇治川流路付替えと繁栄、そして通集能の集積化という一連の施策が、古代以来の橋畔集落として発展してきた宇治の歴史に与えた影響は、計り知れないほど大きい。

秀吉の改修その後

このことは、宇治という地域が、近世という新しい時代をいかに生き抜いていくかという点で深く関わっているのだが、当面の問題としては、宇治川から巨椋池水辺の地域が自然のバランスを失った結果、急速な衰微を強い

る産業のひとつとして発展してきたこの布曝業の基礎になつてきたのが、宇治川旧本流の豊富な水量とその清流であった。

しかし、秀吉の宇治川流路付替えにより、この旧本流の水量は著しく減じ、清冽な水の気さくに伴う品質の低下も加わって、多くの

に繁いた結果として、宇治川旧本流を巨椋池に注がせざるに三軒家に水抜きが設けられたが、大雨などで川の水量が増せば、排水不可能となつて東方が洪水に、秀吉の宇治川流路付替えと築堤工事の惹起した垂みの顕著な一例にしかすぎない。

東一町許に在り、水厄二灌工土堤土家ス、と説明している。かつて、巨椋池と宇治川に面した交通集落として発展してきた宇治は、いま居住地には適さず、堤上すなわち三軒家や東目川、西目川のいわゆる太閤堤の上に移転せざるをえなくなつたわけである。

歴史をなせるわざといひ、秀吉の宇治川改修事業がもたらした災厄は、この地域の佳境にとつて極めて



三軒家の堤上集落

長谷川サワさん
宇治市内の最高齢者であつた長谷川サワさん(宛道東中一丁)は、さる八月二十日午後二時、老衰のため逝去されました。長谷川さんは明治十一年十月四日生まれて、満百一歳。

ここに謹んでごめい福をお祈り申し上げます。
なお、市内最高齢者は、五十楼アサさん(木幡南山四十九歳)となりました。

親子スケート教室

夏休みも終わりに近い八月二十五日から三日間、宇治市公民館では伏見区の伏見桃山アリーナで、今年も親子スケート教室を開きました。

このスケート教室は初心者を中心で、公認指導員のコーチが中心で、親子で一緒に滑る楽しみを味わうことが目的です。親子で滑る楽しみを味わうことが目的です。



夏休みも終わりに近い八月二十五日から三日間、宇治市公民館では伏見区の伏見桃山アリーナで、今年も親子スケート教室を開きました。



親子で一緒に滑る楽しみを味わうことが目的です。

技能功労者 推せんを受付

市では、毎年十一月二十三日の勤労感謝の日技能功労者を表彰しています。

自転車組立、時計修理、製靴、はり、きゅう、あんま、マツサジの各職種、その他市長が適当と認められた職種。

推せん要項 (1)市内に引き続き五年以上住所を有する人 (2)技能者として、市内の事業所に五年以上従事し、経験年数三年以上、十一月二十三日現在、六十歳以上、七十歳以下の人 (3)きわめて優れた技能を有し、他の模範と認められる人 (4)引き続きの職業に従事し、同一職業の指導的な立場にある人 (5)小規模の事業所で従事している人。

人間ドック受診者募集

市では、成人病の早期発見と予防をすすめるため、昭和五十五年度から「半日人間ドックの健康診断補助制度」を設けました。

①申込期：昭和55年9月8日から30日まで、ただし、定数(百人)になり次第締め切ります。なお、電話での申込みもできます。

②健診料の7割を補助(男子1万三千八百円、女子1万五千九百円)です。また、受診者負担額は男子一万円、女子一千元です。

③対象：①昭和55年9月1日現在で、宇治市国民健康保険にひきつづいて1年以上

④費用：①健診料の7割を補助(男子1万三千八百円、女子1万五千九百円)です。また、受診者負担額は男子一万円、女子一千元です。

⑤申込期：昭和55年9月8日から30日まで、ただし、定数(百人)になり次第締め切ります。なお、電話での申込みもできます。

市民総合体育大会

広げよう連帯の輪を!

いよいよスポーツの秋。八月二十四日に行われた水泳を皮切りに、ことしも十六種目にわたつて市民総合体育大会が繰りひろげられます。

この市民総合体育大会は、市民の体力向上と親睦を深めるための開催されます。あなたもぜひ参加され、楽しい一日をお過ごしください。

軟式庭球

▽期日：9月28日(少年)
9月21日(一般)
9月23日(少女)
▽会場：黄葉テニスコート
▽参加料：四百円
▽申込み：少年、少女は9月5日、一般は9月10日まで

バドミントン

▽期日：9月21日、10月26日
▽会場：ユニテカ体育館等
▽参加料：団体(男子1千五百円、女子1千円)
単人(男子1千円、女子800円)
▽申込み：9月12日まで

サッカー

▽期日：10月19日、26日
▽会場：日産車体クラブ
▽参加料：千五百円
▽申込み：10月11日

ソフトボール

▽期日：10月12日(西小倉)
10月19日(城南)
10月26日(西小倉)
▽会場：西小倉中
▽参加料：千円
▽申込み：10月2日まで

硬式庭球

▽期日：10月10日、12日
▽会場：黄葉・京全二スコート
▽参加料：千円
▽申込み：9月15日まで

歩こう会

▽期日：9月21日
▽会場：康山キャンプセンター
▽参加料：無料
▽申込み：9月15日まで

申込みと問い合わせ

参加できるのは宇治市民または市内に勤務している人です。

参加ご希望の方は、決められた日までに、宇治市体育協会(五ヶ庄)審判、黄葉公園内、電話077-1905番)または、市教育委員会社会教育課(宇治路333、電話077-314)までお申込みください。

くわしい要領をお渡しします。

申込みと問い合わせ

参加できるのは宇治市民または市内に勤務している人です。

参加ご希望の方は、決められた日までに、宇治市体育協会(五ヶ庄)審判、黄葉公園内、電話077-1905番)または、市教育委員会社会教育課(宇治路333、電話077-314)までお申込みください。

くわしい要領をお渡しします。

申込みと問い合わせ

参加できるのは宇治市民または市内に勤務している人です。

参加ご希望の方は、決められた日までに、宇治市体育協会(五ヶ庄)審判、黄葉公園内、電話077-1905番)または、市教育委員会社会教育課(宇治路333、電話077-314)までお申込みください。

くわしい要領をお渡しします。

申込みと問い合わせ

参加できるのは宇治市民または市内に勤務している人です。

参加ご希望の方は、決められた日までに、宇治市体育協会(五ヶ庄)審判、黄葉公園内、電話077-1905番)または、市教育委員会社会教育課(宇治路333、電話077-314)までお申込みください。

くわしい要領をお渡しします。

申込みと問い合わせ

参加できるのは宇治市民または市内に勤務している人です。

参加ご希望の方は、決められた日までに、宇治市体育協会(五ヶ庄)審判、黄葉公園内、電話077-1905番)または、市教育委員会社会教育課(宇治路333、電話077-314)までお申込みください。

くわしい要領をお渡しします。

申込みと問い合わせ

参加できるのは宇治市民または市内に勤務している人です。

参加ご希望の方は、決められた日までに、宇治市体育協会(五ヶ庄)審判、黄葉公園内、電話077-1905番)または、市教育委員会社会教育課(宇治路333、電話077-314)までお申込みください。

くわしい要領をお渡しします。

ご利用ください 市役所連絡所

連絡所の場所

設置場所	設置店名	休業日
羽拍子町(大開マーケット東側)	松下時計店	水曜日
広野町茶屋裏(近鉄大久保駅東側)	荒木書店	日曜日
伊勢田町蓮田(西小倉小学校南100メートル)	小山端泉堂	
小倉町西浦(近鉄小倉駅前)	カメラのワザギヤ	金曜日
横島町南落合(12の通り)	あたりや	金曜日
木幡内畑(京阪木幡駅西50メートル)	ジンノ書店	日曜日
木幡御園(御藏山商店街)	岩田書店	
五ヶ庄(宇治小学校西側)	黄葉薬局	

市役所では、八カ所の商店のご協力をえて連絡所を設けています。ご連絡所では、次のものを取り扱っていますが、手続がそれぞれ異なりますので、ご注意ください。

●住民票の写し：市民課へ電話で申請を、午前11時半まででお願いします。2・3日中にて直接郵送します。なお、本籍が宇治市でない場合は交付できません。

●母子健康手帳：医師などの発行する妊娠届出書に記入のうえ、母子の連絡所で備えつけの封筒に、郵送料(二百円)ともに入れて預けてください。手数料はいりません。2・3日中にて直接郵送します。郵送を希望しない人は、連絡所へ受取りに行ってください。

市役所では、八カ所の商店のご協力をえて連絡所を設けています。ご連絡所では、次のものを取り扱っていますが、手続がそれぞれ異なりますので、ご注意ください。

●住民票の写し：市民課へ電話で申請を、午前11時半まででお願いします。2・3日中にて直接郵送します。なお、本籍が宇治市でない場合は交付できません。

●母子健康手帳：医師などの発行する妊娠届出書に記入のうえ、母子の連絡所で備えつけの封筒に、郵送料(二百円)ともに入れて預けてください。手数料はいりません。2・3日中にて直接郵送します。郵送を希望しない人は、連絡所へ受取りに行ってください。



宇治大谷 26 1-56
山本 恭子ちゃん(1歳)
恭子ちゃんはお鳥が大好き。
この欄に掲載のお子さん(54年9月生まれ)を募集しています。文書広報へご連絡ください。

公民館のお知らせ

●幼児家庭・教育相談
子どもの成長や家庭教育のあり方について、二歳児のお母さんを対象に幼児家庭教育講座を開きます。
この学級は、9月24日から12月上旬まで、13回(毎週1回)平日の午前9時半から11時半公民館(市民会館)で開きます。内容は、文教短期大学附属児童センターの講師を招き、心身の発達や子育ての悩み、杉本晴子さんの「子どもの成長と親の成長、NHK京都放送局の猪俣寛彦さんの「幼児のテレビ視聴」などです。
なお、ボランティアの保護者の協力を受けて一歳以上のお子さんを預かりします。
●受診申込み：往復ハガキを郵送して申し込みます。講座は9月19日から来年の2月中旬まで12回(平日の午前10時から正午まで)、公民館(市民会館)で、講師は木工

案内

ツベルクリン BCG 予防接種
▼日程：9月2日(日)公民館(市民会館)で実施します。7月11日に行われた「予防接種日」の市役所「予防接種日」の日程を、ごらんください。対象：満4歳までの乳幼児で、接種していない方です。
▼接種会場：公民館(市民会館)で実施します。7月11日に行われた「予防接種日」の日程を、ごらんください。対象：満4歳までの乳幼児で、接種していない方です。

催し

防火管理者講習会
旅館・病院・店舗を三十人以上が収容する施設は防火管理者を定める必要があります。宇治市、城陽市、久御山町各消防本部では、防火管理者資格取得講習会を開きます。
▼日時：10月8日、9日の午前9時半から午後4時まで
▼会場：久御山町公民館(市民会館)9月4日までに宇治市消防本部予防課(電話220119)へ。申込書と費用を提出してください。
▼費用：受講料10,000円(教材費別)です。

市民文化講演会
青年会事務所では、「求めよ福祉の心」をテーマに市民文化講演会を開きます。
▼日時：9月7日(日)午後2時～4時
▼会場：久御山町公民館(市民会館)9月4日までに宇治市消防本部予防課(電話220119)へ。申込書と費用を提出してください。
▼費用：受講料10,000円(教材費別)です。

みんなの健康

妊娠・出産という大役を果たしたのもつかの間、三十歳をすぎれば、いわゆる「女性年齢」になります。
女性のガン
の主なものは、子宮ガン・子宮頸ガン・乳ガンなどですが、欧米では女性のガンといえは乳ガンを指すほど多く、日本でも欧米や生活様式が欧米化するにつれて増えつつあります。

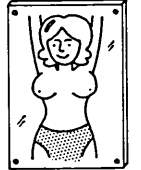

乳ガンの自己検査法
乳ガンの自己検査法を二紹介しましょう。

乳ガンの自己検査法

乳ガンの自己検査法を二紹介しましょう。
検査は月に一回、日を決めて毎月しているように、小さな変化もわかるようになります。生理の前は、乳腺が張



犬の引取り
▼日時：9月9日(日)10時～12時
▼会場：黄葉自衛隊(10時40分) 黄葉自衛隊(11時) 小倉公民館(11時10分) 開公民館(11時20分) 日標公民館(11時30分) 集団でできるチームなどお寄りをお勧めします。(保健衛生課)

軽スポーツ教室
体操、手を使った運動、集団でできるチームなどお寄りをお勧めします。(社会教育課)

日	地区	時間	駐車場所
9/3	北小倉	10:00~11:40	北小倉小学校
9/4	南小倉	14:00~15:00	南小倉小学校
9/10	緑ヶ原	14:00~15:00	緑ヶ原児童公園
9/11	大久保	10:00~11:00	大久保公民館
9/12	西天久保	13:30~14:20	西天久保小学校
9/13	平盛	14:40~16:00	平盛小学校
9/14	横島	13:30~14:30	紫ヶ丘公民館前
9/15	藤山	15:00~16:20	ユニチカ社前
9/16	藤山	15:00~16:20	ユニチカ社前
9/17	取	11:30~12:00	取取小学校
9/18	白川	10:00~11:30	開公民館前
9/19	野	11:00~11:40	池原商店街向かい
9/20	野	11:00~11:40	池原商店街向かい
9/21	伊勢田	14:00~15:40	伊勢田神社
9/22	南殿町	14:00~15:40	二丁目公民館前

移動図書館	移動図書館
9/3	北小倉
9/4	南小倉
9/10	緑ヶ原
9/11	大久保
9/12	西天久保
9/13	平盛
9/14	横島
9/15	藤山
9/16	藤山
9/17	取
9/18	白川
9/19	野
9/20	野
9/21	伊勢田
9/22	南殿町

市営茶室 対鳳庵 今日から開席

夏の間休業していましたが市営茶室対鳳庵が今日から開席しています。涼風の吹き始める宇治川のほとりを散歩されるとき、お立ち寄りください。11月30日まで開いています。お茶とお菓子で一服250円です。

9月の相談
カレンダー



Calendar table with columns for dates (1 to 30) and corresponding consultation topics such as '心配ごと相談', '乳児相談', '消費生活相談', etc.

収集日程表

市役所清掃課 TEL 3141番

Collection schedule table for the city office, listing dates and collection areas like '小倉町', '伊勢田町', '横島町', etc.

尿収集日程表

城南衛生管理組合 TEL 075-631-5171~3

Urine collection schedule table for the城南衛生管理組合, listing dates and collection areas like '六地藏・木幡・五ヶ庄・菟道・炭山地域', '白川・志津川・菟道・宇治・神明・広野・開・羽拍子・大久保地域', etc.

すみよい環境をつくりましょう(宇治市民憲章から)

収集もれの場合、連絡を// 収集もれの時は必ずマンホール(収集口)から確認の上2~3日中に当組合へ連絡してください。ただし、留守や物が置いてあって収集できない場合は「し尿収集のお知らせ」を入れますので、これが入った時は次回収集日まで収集できませんのでご了承ください。

Real estate advertisement for '丸山松陽台' (Maruyama Ruyoh-dai) by Tajima Sangyo. Includes details about the property (165m², 4 lots), price (8,484,700 yen), and contact information for the company.