宇治市政だより

発行所 宇治市役所
京都府宇治市宇治琵琶33番地
電話㉜3141㈹
印刷所 新進堂印刷

市の人口（昭和54年12月1日現在）	
世帯数	44,194世帯
前月比	69世帯増
人口	150,605人
男	75,568人
女	75,037人
前月比	182人増
面積	67.29平方キロメートル

▼「宇治市保健医療センター」が完成。8月12日から1階の休日急病診療所で診療を開始。

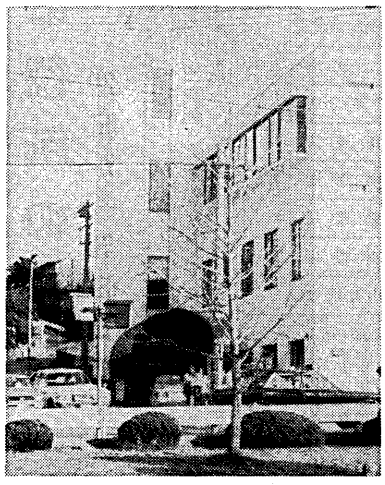

'79 宇治市のあゆみ

四月には、激戦のうち三十二人の新市議誕生。八月は宇治高が甲子園に初出場、市の人口も十五万人台へ。また、念願の休日急病診療所が市役所前にオープン。十月からは菟道第二小学校全面移転改築工事はじまる。そよかぜ号新車に――。とさまざまな足跡が刻まれました。一方財政自主再建計画も市民のご協力に支えられ、円滑に遂行できるとともに計画期間を一年短縮する見込みを得ました。

ところで、今年は「国際児童年」でした。市も少年少女合唱団の結成や子ども模擬議会の開催などに取組みましたが、今後も子どもを尊重し大切に育んでいきたいと思います。

▲宇治高野球部が甲子園へ初出場。京都大会で初優勝しパレードするナイン（七月三十日）。

菟道第二小学校の全面移転改築工事開始（10月）。鉄筋四階建て校舎は来年春完成の見込み。▶

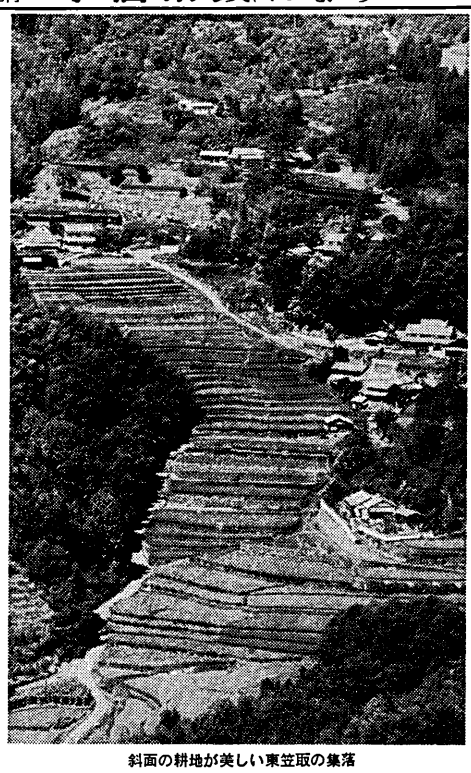

斜面の耕地が美しい東笠取の集落

宇治市史 第五巻

宇治川東部の生活と環境

変りゆく地域の暮らし
その原点を探る

12月24日発売

「宇治市史」第五巻がいよいよ二十四日から発売されます。

第五巻は、宇治川東部地域の生活と環境を地理・歴史・民俗の諸資料によって立体的にとらえようとしたものです。

私たちの宇治にとって、市域のほぼ中央を貫く宇治川の流れは、古代から現代にいたるまで多大な影響を与え続けてきました。それは、各時代の「歴史と景観」の移り変りを明らかにしてきた既刊の『宇治市史』第一巻から第四巻を貫く大いきずなでもあったわけです。

いわゆる既刊四冊の通史編に一応の終止符をうった現在、ここで視点を変え、今一度宇治川が果してきた役割を見すえ、この大河によって東と西に分かれた二つの地域の立地条件や生活史の実相を明らかにすることになりました。これが、「生活と環境」と題する今回の第五巻および次回の第六巻です。

地域編ともいうべき第五・六巻は、

(1) 地籍図と航空写真の対照により、時代と共に移り変わる景観や開発のあり方をながめた「景観と環境」

(2) 地元に関わりの深い古文書や古記録を読み下して各地区の歴史を浮き彫りにせんとした「生活と文化」

(3) 失なわれつつある行事や風俗・習慣・信仰あるいは地名由来などを収集し、先人の生活意識の一端を明らかにしようとした「習俗と伝承」

という三頭によって各地区が構成されています。あくまで地域の生活に即したこの第五・六巻は、おそらく従来の地方史編さんにともなって刊行された「史料編」とは、全く趣を異にしたものといえるでしょう。

今回刊行した第五巻「宇治川東部の生活と環境」は、地域的に笠取の山間部と、宇治川東畔の平野部に区分されています。山間の村々では、その厳しい自然条件のもとで、林業を中心に狭少な耕地を拓り開くことで維持された生活の実相、山村特有の信仰や生活意識の一端をうかがうことができました。それは宇治川の流れに生活の多様性をゆだね、村のなかを通る幹線道路に活動の広さを求めた東畔の村々においても同様です。

各地区ごとに収録された史資料は、今いちど、各地域の開発と保存の問題を考え、先人の生きざまなり、生活の移り変わりをみつめなおす素材となることでしょう。

◇

・本のかたち…A5判 豪華クロス装 箱入 約八三〇頁
・頒布実費…四千円
・申し込み先…市史編さん室

なお、品切れとなっておりました第一・二巻が増刷され、現在では全巻がそろいます。各冊とも頒布実費は四千円。第三巻の残部が少なくなりましたので連絡はお早目に。

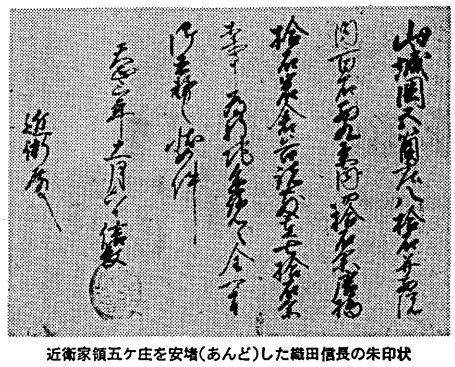

近衛家領五ケ庄を安堵（あんど）した織田信長の朱印状

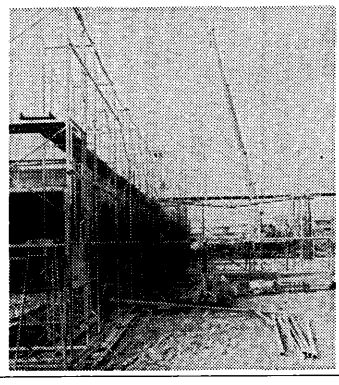

"おかげさまで50,000加入となりました！"

昭和25年に宇治電報電話局が誕生してから29年目、市民の皆様方のご理解とご協力で電話加入数が、54年12月で5万加入となりました。厚く御礼申し上げます。今後とも地域に密着したよりよい電報・電話サービスの向上をめざし、地域社会の一層の発展に少しでもお役に立ちたいと考えておりますので、一層のご支援をお願いいたします。

「オメデトウ」の祝電は、3～10日前のお申し込みですと＝150円＝割引きになります。

宇治の電話の歩み

★明治42年2月1日　電話の始まり
宇治郵便局で電話交換業務開催。（43加入）
★昭和25年10月1日　宇治電報電話局の誕生
二省分割に伴い通信省から分離して宇治電報電話局となる。（約400加入）
★昭和36年7月9日　宇治局自動化
木幡・新田局新築のうえ自動化（約1,200加入）
★昭和43年1月28日　局番二桁化
加入数の増加に伴い二桁化（約6,900加入）
★昭和54年12月　50,000加入突破！

宇治電報電話局

のお知らせ

市役所の業務
29日から3日まで休み

今年もあとわずかになって、一段とあわただしくなってきました。年末の市役所の一般業務は12月28日で終ります。

年末になると、戸締り・お本や印かん証明の交付、税務などの窓口関係の仕事はたいへん混み合います。ご用のある人は早めにお済ませください。

ただし、出生届や死亡届、婚姻届、離婚届は休み中でも受け付けます。また、会計課の支払いも同じく28日までですので、支払通知書を受けとられた人はご注意ください。

＜市役所連絡所＞

商店のご協力で開設しています市役所連絡所の年末の取扱いは各連絡所とも12月27日までで新年の取扱いは1月5日からです。

住民票や母子手帳などは、直接市役所へ出向かなくても、連絡所へ申し込んで取り寄せることができます。

＜市民図書室＞

なお、市民図書室は、12月28日から1月4日まで休室し、5日から開室します。

市役所連絡所

設置場所	店名
小倉町西浦（近鉄小倉駅前）	カメラのうさぎ堂
槇島町南落合（紫ケ丘団地12の通り）	あたりや
羽拍子町（大開マーケット東隣り）	松下時計店
木幡御園（御蔵山商店街）	岩田書店
木幡西中（京阪木幡駅東100m）	志水商店
五ケ庄芝ノ東（宇治小学校西向い）	黄檗薬局
広野町茶屋裏（近鉄大久保駅東）	荒木書店
伊勢田町遊田（西小倉小南100m）	小山瑞泉堂

いずれの商店も12月28日～1月4日は取扱いません。

休日急病診療所

宇治市休日急病診療所は、年末年始の間、12月30日から1月3日まで開きます。急病の時はぜひご利用ください。

▽年末年始の診療日
12月30日（日）
12月31日（月）
1月1日（火）
1月2日（水）
1月3日（木）
なお、12月23日（日）、1月6日（日）も平常通り開きます。

▽所在地…宇治市宇治上居13の2（宇治市役所の向い側）
（電話②4630番）
▽診療科目…内科・小児科・歯科
▽診療時間…午前10時から正午と、午後1時から午後5時
▽受付時間…午前9時50分から正午、午後1時から午後4時半まで。なお、診療を受けられる人は「健康保険証」をご持参ください。

休日急病診療所のホール風景

工業統計調査にご協力を

製造業を営むみなさん、今年も恒例の「工業統計調査」が行われます。

12月31日現在での調査のため年末年始のお忙しい中を調査員がお伺いしますが、ご協力たさるようお願いいたします。

この調査によって、全国の製造業の実態や活動の現状が明らかになるほか、調査の結果は、今後の国や府・市の施策のための基礎資料として利用されます。（企画課）

固定資産税
今月は納期

12月は固定資産税第3期分の納期月です。市役所納税課か近くの金融機関で納めてください。なお、督促状や催告状で通知していますが、納め忘れ等で未納税金がある方も至急納めてください。（納税課）

アルバイト募集
学校栄養職員

教育委員会では、学校栄養職員（栄養士）のアルバイトを募集しています。

ご希望の方は、市販の履歴書に必要事項を記入の上、宇治市教育委員会総務課へお申し込みください。（総務課）

医療関係者は年末届出を

医療関係に従事されている人や、次の資格を持っておられる人は、毎年12月31日現在の就業状況などについて、法律によって届出しなければなりません。

この届出は、国や京都府が有資格者の実態を把握して、医療行政や公衆衛生行政をすすめていくための重要な資料となります。

あてはまる人は、もれなく届出を済ませてください。

■届出義務者
▽医師▽歯科医師▽薬剤師▽保健婦▽看護婦（士）▽准看護婦（士）▽助産婦▽歯科衛生士▽歯科技工士

なお、届出先は、歯科衛生士と歯科技工士についてのみ京都府衛生部医療課で、それ以外の人は保健所です。届出期限はいずれも来年1月15日までです。（京都府）

お正月の香り漂う おせち料理講習会

12月13日、宇治労働セツルメントで、おせち料理講習会が開かれ、料理研究家星野美智子さんの指導で、37人の参加者が11種類の料理のつくり方やコツを習いました。【写真は、講師の実演に見入る参加者】

サムーイ冬本番
水道管も保温を

冬至もすぐそこまで――寒波も一段と厳しくなり、これからが冬本番。

水道管の多くは戸外にあり、寒さのために凍結したりすることがあります。早めに保温材を巻き付けるなどして保温をしましょう。

そこで、保温するには手近なものとして、布や市販されている発泡スチロールなどがあります。これらを露出している水道管に巻き付け、そのうえにビニールを巻いて水に濡れないようにすると効果があります。

また、水道管や蛇口が凍って水が出なくなったときは、凍った部分に布をかぶせ、そのうえからゆっくりとぬるま湯をかけて溶かしてください。熱湯をかけると水道管が割れますから絶対にかけないように注意してください。

なお、水道管が破損したときは水道の公認業者へ連絡し修繕してもらってください。

年末から年始にかけて、水道管の破損や凍結などの故障が生じたときは、公認業者の当番表にもとづいて、近くの業者に直接、連絡をしてください。（水道部）

＜年末年始の公認業者当番表＞

月日	東地区	中地区	西地区
12・29	加賀工業 31－五八一五	森田水道工業所 21－三四二九	西岡工業㈱ 22－五五五一
12・30	西田工業所 31－八二五五	山田工業所 22－五三三二	植田ポンプ㈱ 22－五二三三
12・31	南郷工業所 21－三三〇	㈱関口工業 22－八三三八	㈱彩光設備 44－五六三〇
1・1	池田工業所 32－二八〇	大川設備 23－六二七五	㈱森工業所 43－四七四
1・2	㈱新下工業	西沢設備工業	朝日建設㈱

火災ゼロで新年を

年の瀬があわただしくつけ込むのが怒しい火災です。ことしも、来年1月10日まで、「無火災でよそう年末年始」を合言葉に、火災予防を強化しますので、次のことを守ってください。

【職場では】
(1)防火管理の徹底（とくに休業中の防火管理）
(2)消防用設備等の点検整備
(3)放送設備のあるところは、火災予防のPRを実施してください。

【家庭では】
(1)暖房器具の使い方は、取り扱いから後始末まで十分注意してください。
○場所は危険でないか
○器具は安全か
○使い方は正しいか
○あと始末は完全に
(2)子どもの火遊びの防止
マッチライターは子どもの目のとどかないように。
(3)外出、おやすみ前の火の元点検を。（消防本部）

宇治市大久保町北ノ山93
TEL 43－4170
宇治市公認水道工業協同組合
給水装置は必ず下記業者で

朝日建設工業㈱ 宇治市宇治半白一八 電話二一－二八五
㈱新下工業 京都市伏見区桃山福島大夫西町六 電話〇七五－六二一－二七五－七
池田工業所 宇治市木幡熊小路四三－五 電話三二－五七五二
植田ポンプ㈱ 京都市伏見区大阪町五八五－一 電話〇七五－六二一－五二七－九
宇治川工業所 宇治市五ケ庄上村一六 電話三二－八六八八
ウチラ管工事㈱ 宇治市広野町東裏一二 電話四三－一二四一
大川設備 宇治市伊勢田町砂田六の二〇 電話一三－六二七五
加賀工業所 宇治市木幡東中二六の一 電話三一－五八一五
木下商店 宇治市小倉町寺内六七 電話二一－二六八九
久保田工作所 宇治市宇治一番一五四 電話二一－二三八五
㈱彩光設備 宇治市伊勢田町新中ノ荒六の八 電話四四－五六三〇
関口工業㈱ 宇治市菟道門の前四二の二 電話二二－八三三八
㈲照喜名工業所 宇治市宇治戸ノ内二七 電話二二－三六六一－二
南郷工業所 宇治市宇治乙方五六 電話二一－二三一〇
西岡工業㈱ 京都市伏見区鷹匠町一七 電話〇七五－六〇一－五三三二
西田工業所 宇治市木幡南端二八 電話三二－八二五五
㈱森工業所 宇治市大久保町北ノ山九三 電話四三－一四七四
森田水道工業所 宇治市宇治妙楽七三 電話二一－三四一九
山田工業所 宇治市槇島町薗場二九 電話二一－五三三二
西澤設置工業 宇治市伊勢田町大谷一九－三六 電話四一－七五五六

年末年始の

し尿収集

24日から特別収集

年内に，くみもれがありましたら，必ずマンホールから確認し，12月30日の午前10時までにご連絡ください。

城南衛生管理組合
（電話075-631-5171）

六地蔵・木幡・五ケ庄・菟道地域

12/24	正中(国鉄以西)，東中(国鉄以西)，陣ノ内(国鉄以西)，徳永，柿ノ木町，一丁目，札ノ辻，河原，紺屋町，内畑，西中，壇ノ東，西浦，熊小路
25	中村(国鉄以西)，大瀬戸(国鉄以西)，南端(国鉄以西)，大林，芝ノ東(国鉄以西)
26	西浦一部，梅林，寺界道，古川，西田，北ノ庄，野添，谷ノ前，自衛隊官舎
27	西浦一部，新開，平野府営住宅，折坂一部，日吉田，岡本，上村，大八木島
28	福角(国鉄以西)，平町，一里塚，戸ノ内(槙島飛地)
29	車田，丸山，出口(国鉄以西)，森本(国鉄以西)，谷下り(国鉄以西)
1/6	福角(国鉄以東)，折坂(国鉄以東)，平野，一番割，二番割，三番割
7	芝ノ東(国鉄以東)，広岡谷，南端(国鉄以東)，西浦(国鉄以東)
8	南山，中村(さつきケ丘)
9	南山畑，北山畑，大瀬戸(国鉄以東)，中村(国鉄以東)，東中(国鉄以東)，北畠
10	桧尾，金草原，平尾，須留，御園，町並一部，陣ノ内(国鉄以東)
11	北御蔵山(平尾)，中御蔵山4丁目(本通以北)，町並，奈良町，畑町，北御園，花揃，赤塚，正中(国鉄以東)，畑山田

志津川・菟道・宇治・神明・広野・開・羽拍子・大久保地域

12/24	森本(国鉄以東)，段の上，薮里，東西隼上り，東中，西中，河原，田中，門の前，只川，中筋，荒槙，妙見，谷下り，池山，出口(国鉄以東)，山本，志津川
27	旦椋，田原
28	井の尻，平盛，北の山，山の内，上の山，大竹，南ノ口，茶屋裏
29	西裏(府道以南)，久保(国鉄以西)，寺山(国鉄以西)
1/7	寺山(国鉄以東)，久保(国鉄以東)，東裏，西裏(府道以南)，宮谷，尖山
8	一里山，桐生谷，宮東一部，宮西，小根尾，丸山，大開，中島
9	宮北，石塚，開町，羽拍子，蛇塚，伊勢田町南山(近鉄以東)
10	宮東，野神，大谷，弐番(府道以北)，池森，米坂，宇文字，妙楽(宇治橋通以北)，壱番(宇治橋通以北)，里尻(国鉄以南)
11	若森，戸の内，矢落，小桜，里尻(国鉄以北)，弐番(府道以南)，大谷山(権現町)，琵琶，下居，善法，壱番(宇治橋通以南)，妙楽(本町通以南)

小倉・伊勢田・槙島・宇治・羽拍子地域

12/24	山際，半白，大河原線，大幡
25	堤防下，鬼場，北内，門口，幡貫，吹前
26	十一，一ノ坪，春日森，老の木，久保，西山(国道以東)，蓮池
27	東山，寺内，天王，中畑一部，蹉山
28	堀池，西浦，南遊田，遊田
29	南堀池(本通以北，本通以南)
1/6	南堀池(大和，田中)，中畑，西畑，羽拍子(国鉄以西)，南山(近鉄以西)
7	ウトロ，中の荒，毛語，中山一部，井尻
8	若林，中山，大谷，砂田，安田
9	北山，ＡＢＣＤ団地，中央台，西山(国道以西)，神楽田(山中含む)，東目川
10	西目川，南落合(0～9の通りまで)
11	南落合(10の通り以降～13の通りまで)，南浦(100～110，84～98，30～33)，大京団地，山際一部

新春の催し

成人の日のつどい

新しく成人になったことを祝い，お互いに喜びあおうと，来年も「成人の日のつどい」が開かれます。

このつどいは，成人を迎える青年を中心に実行委員会が準備をすすめており，当日には楽しい催しを企画しています。

この「成人の日のつどい」に参加できるのは，昭和34年4月2日から昭和35年4月1日までに生まれた人です。

▽とき：昭和55年1月15日午後1時～4時
▽ところ：木幡中学校体育館
▽内　容
・式典
・記念講演　桂枝雀さん
・やしきたかじん　夢いらん
　かねコンサート

実行委員会では，ひとりでも多くの新成人のみなさんの参加を呼びかけています。

歩こう会

新春市民歩こう会が1月3日(木)に行われます。

午前9時半に市役所前に集合し，京都市の桃山御陵方面へ約6キロ歩きます。

参加される人は軽装で直接市役所前に集合してください。なお，午後1時ごろ現地で解散します。（雨天中止）

新春子ども大会

宇治市少年補導協議会では，八〇年代のスタート事業として1月15日(祝)午前9時から午後3時まで市民会館と宇治労働セツルメントで，新春子ども大会を開きます。

★かるた大会＝百人一首のバラ取りの源氏戦

★将棋大会

参加希望の人は，1月6日までに子供会の各支部長へお申込みください。くわしくは協議会長神谷昭三さん(☎0198番)または社会教育課(☎331 41番)へ。

（社会教育課）

出初式

恒例の消防出初式は1月7日(月)午前10時から正午まで宇治川筋の島一帯で行なわれます。

当日は，消防車のパレードが午前9時半に市役所を出発し，宇治橋通り→県道り→筋の島のコースを通り出初式の開始を知らせます。

このあと，優良消防団員の表彰，署員の訓練，自衛消防隊による基本操法，そして四十口のホースによるいっせい放水などを行います。

市民のみなさんもお気軽にご覧ください。

（消防本部）

昨年の出初式

年末年始のゴミ・し尿収集

市では，市民のみなさんに快適なお正月を迎えていただこうと，燃えるゴミについては十二月三十日まで延長して収集します。又，城南衛生管理組合でも年末年始のし尿収集は特別日程を組んでいます。収集日をお間違いのないようにしてください。

燃えるゴミ

年末は30日まで　年始は4日から

年末は，大掃除でお正月の準備などで各家庭から出されるゴミの量が多くなります。そこで清掃課では，平常の燃えるゴミの週二回収集を十二月三十日まで延長します。

ゴミを新年に持ち越さないように，決められた曜日にならず定点まで出してください。

	年末最後の収集日	年始最初の収集日
火・金曜日の収集地区	12月28日	1月4日
水・土曜日の収集地区	12月29日	1月5日
月・木曜日の収集地区	12月30日	1月7日

燃えないゴミ

燃えないゴミについては十二月一日号市政だよりの掲載の日程表をご覧ください。燃えないゴミも，収集日の当日にかならず定点まで出してください。

臨時有料ゴミ

家具・ベッドなどの粗大ゴミや物置の整理などで出た一時多量ゴミは，随時，電話で収集申込みを受付ています。年末は，申込みが集中することが予想されますので，年内処理を希望される場合は，遅くとも十二月二十五日までに申込みをしてください。なお，料金はゴミの量に応じて頂きます。

仙郷山埋立処分地

年末は29日まで

財団法人宇治廃棄物処理公社の仙郷山埋立処分地は，十二月三十日から来年一月三日まで休業します。

年末は，処分地が混雑することが予想されますので，できるだけ早めにゴミを持ち込んでください。なお，ゴミにカバーやロープをかけるなど，しっかりと荷づくりのしていない車は，持ち込みをお断りすることがありますのでご注意ください。

歳末謝恩セール

トップブランド商品

ヨド物置超特価で出揃いました！
豊富な機種、用途に応じてじっくりお選び下さい。

特売

—他—
暖房器具
家庭用
石油ストーブ各種
プロパンガスストーブ各種
（煙突不用）
ダイニチの大型石油ストーブ

ポリ灯油缶 18ℓ 入 650円

マルカン金物(株)　国鉄宇治駅前　TEL 22-2131

建築金物、機械工具、電動工具、ビニール波板、水道・ガス配管材料、ベルト、ボールト

飲酒運転は絶対やめよう

8保育所で産休明け保育も募集

保育所の入所受付

1月9日から

現在、昭和五十五年度の保育所入所申請用紙を各保育所と福祉事務所でお渡していますが、来年一月九日から受付けを行います。

▽入所申込みできる人

来年四月一日現在で、生後六カ月以上六歳未満の乳幼児で、母親が家庭または外で仕事をしているなど、保育できない場合に限ります。

なお、生後六週間以上の乳児（五十五年一月三十一日現在で出生届されていること）を対象とした産休明け保育をこれまで公立四カ所（善法は今年十月から）、民間一カ所で実施してきましたが、来年四月から新たに公立の三保育所でも行うことになりました。産休明け保育を実施するのは次の保育所ですので希望者は申込んでください。

槙島保育所・小倉双葉園保育所・大久保保育所・宇治保育所・北小倉保育所・北木幡保育所・善法保育所・くりくま保育園

▽必要な書類

母親の在職証明書と勤務先の五十四年分の源泉徴収票などが必要ですので、ご用意ください。

▽受付日と場所

表のとおりで、時間はいずれも午前10時から午後四時まで。

現在入所していて、五十五年度も引続き入所を希望される人は、入所申請書に在職証明書などをそえて、一月九日から十六日までに現在入所している保育所へ申込んでください。

なお、保育所で申込みのできない人は一月二十一日（月）か二十二日（火）に福祉事務所へお越しください。また、以上の受付日にどうしても都合で申込みのできない人には一月三十一日まで受付をします。

入所受付日と場所

月日(曜日)	受付場所	対象保育所(園)
1月9日(水)	北小倉保育所	北小倉保育所 槙島保育所
	宇治保育所	宇治保育所　広野保育所
1月10日(木)	木幡保育所	木幡保育所 のぼり保育園　北木幡保育所
1月11日(金)	明星保育園	明星保育園　なかよし保育園
	南浦保育園	南浦保育園　西小倉保育所 伊勢田保育園
1月14日(月)	大久保保育所	大久保保育所 同胞保育園　くりくま保育園
1月16日(水)	三室戸保育園	三室戸保育園　あさひ保育園
	善法保育所	善法保育所
	小倉双葉園保育所	小倉双葉園保育所 ひいらぎ保育園
1月21日(月) 22日(火)	保育課	

◎受付時間はいずれも午前10時～午後4時です

昼間里親制度

保育所のほか、個人の家庭で保育をする「昼間里親制度」を設けています。

保育の対象となるのは、来年四月一日現在で、生後六週間以上三歳未満の乳児です。

希望される人は一月二十一日（月）、二十二日（火）のいずれも午前十時から午後四時まで福祉事務所保育課で受付けますので申込んでください。

（保育課）

国保助産費8万円に

12月1日から実施

このほど宇治市国民健康保険条例の一部が改正され、被保険者の助産費支給額が六万円から八万円に引上げられました。

これは、十二月一日からの出産に適用され、出産費用の増加による被保険者の負担を軽減し、社会保険などの助産費との格差を是正するものです。

なお、十二月一日以前の出産については改正前の六万円が支給されます。

（保険年金課）

アスレチック誕生

元気に遊ぼう！

"ワーイ、ぼくらのアスレチックだ"十二日、小倉双葉園保育所にフィールド・アスレチックが完成。

このフィールド・アスレチックは、子どもたちの体力づくりにと保護者会が十月中旬から休日返上で作り上げられた遊具です。大きさは八㍍四方で高さは約四㍍。古い電柱三十本を利用し、スベリ台や網が張ってあるりっぱなものです。

この日、島田市長も園児たちといっしょに完成したばかりのフィールド・アスレチックを楽しみました。

健康のコーナー

山口ゆかりちゃん（一歳）＝五ケ庄北ノ庄二十八

この欄に掲載するお子さん（54年1月生まれ）を募集しています。市役所文書広報課にご連絡ください。多数の場合は抽選します。（保健衛生課）

行事	月日	場所	対象など		受付時間
3カ月児健康診査	1.8 16 22	保健センター	54年9月生	母子健康手帳を必ずお持ち下さい。	13.30～14.30
乳児相談	1.14 28	保健センター	満6カ月児～満11カ月児		9.30～11.00
1歳6カ月児健康診査	1.11 18 25	保健センター	53年6月生		13.30～14.30
3歳児健康診査	1.9 10 14	宇治保健所	51年9月生		13.30～15.00
低体重児健康診査	1.7 11	宇治保健所	出生時 2,500g以下で54年7月生		9.00～15.00 9.00～10.30
幼児相談	1.7	保健センター	1歳児～3歳児		13.30～14.30
母親教室	1.23 30	保健センター	前編 後編	妊婦	13.15～13.30
血圧相談	1.11 18 25	西小倉集会所 木幡公民館 広野公民館	希望者		9.30～11.00
健康相談日	1.11 25	市役所保健衛生課	電話での相談も受付けます。（妊婦・成人）		9.30～11.00
献血デー	1.10	保健センター1階ホール	血液が不足しています。みなさんのご協力をお願いします。		10.00～12.00 13.30～15.30

▶3カ月児健診，1歳6カ月児健診の通知の届かない人は市役所保健衛生課までご連絡ください。

▶3歳児健診，低体重児健診の通知の届かない人は保健所までご連絡ください。

移動図書館（1月分）

そよかぜ号巡回日程

日	地区	駐車時間	駐車場所
8日(火)	北小倉	10.30～11.30	北小倉小学校
	南小倉	14.00～15.00	南小倉小学校
9日(水)	槙島	13.30～14.30	紫ケ丘公民館前
	隆山	15.00～16.00	ユニチカ社宅横
10日(木)	緑ケ原	13.30～14.30	緑ケ原児童公園
11日(金)	炭山	10.00～10.30	笠取第二小学校
	笠取	11.00～11.30	笠取小学校
16日(水)	大久保	10.00～11.00	旦椋公会堂前
	西大久保	13.30～14.20	西大久保小学校
	平盛	14.40～15.40	平盛小学校
17日(木)	白川	10.00～10.30	元茶工場跡
	野神	11.00～11.30	池なら商店向い側
	遊田	14.00～15.00	遊田三角公園
18日(金)	開	13.30～14.30	開公民館前
	南陵町	15.00～16.00	二丁目公園前
22日(火)	広野	10.00～11.00	大久保小学校
	大開	13.30～14.10	奥広野入口
	神明	14.30～15.30	神明公民館横
23日(水)	伊勢田	13.30～14.30	伊勢田神社
24日(木)	福角	10.00～11.00	福角公園前
	志津川	13.30～14.00	竹久商店横
	明星町	14.30～15.30	明星集会所前
25日(金)	六地蔵	13.30～14.10	六地蔵公会堂前
	御蔵山	14.40～15.40	御蔵山小学校
29日(火)	南山	10.00～10.40	南山ロータリー
	広岡谷	11.00～11.30	グリーンタウン木幡下ル
	黄檗	13.50～14.30	万福寺駐車場
	東南山	15.00～16.00	梅垣タバコ店前
30日(水)	岡屋	13.30～14.10	岡屋小学校
	木幡	14.40～15.40	ユニ宇治マンション管理人室前

★駐車時間が変更になっている地区があります。ご注意してください。

●年中泳げる室内温水プール（25M×6コース）

本スクールは、健康の輪を大きく広げ、市民の皆様や子供たちが体を動かし、汗を流し、健康・体力づくりに精進される場を提供し、地域社会の皆様に対し愛情と感謝、礼節をもって報いていく事を第一といたします。
ひとりひとりのコーチが、それぞれの体育理念をかかげ、情熱をもち、人間的魅力にあふれ、地域社会への奉仕を目ざし、広い意味での教育者たる様心がけております。

◎入学随時　入学金5,000円
（乳児から成人まで）
※申し込み希望者は毎月25日までに当スクールへお越しください。定員になりしだい締切ります。
宇治市宇治野神1-55　TEL (24) 1443

ユニチカファミリースイミングスクール"宇治"