宇治市政だより

発行所　宇治市役所
京都府宇治市宇治琵琶33番地
電話㊟3141㈹
印刷所　新進堂印刷

市の人口
（昭和54年11月1日現在）

世帯数	44,125世帯
前月比	41世帯増
人口	150,423人
男	75,476人
女	74,947人
前月比	143人増

面積　67.29平方キロメートル

水道料金　総平均23.6%引上げ　11月1日から

9月定例市議会で可決

宇治市では、九月定例市議会に総平均二三・六%の料金引上げを内容とした市水道料金改定案を提案していましたが、さる十月三十日の本会議において可決され、十一月一日から実施しています。

市は、市民のみなさんの水を十分に確保し、水道財政の健全化を図るため、事業運営の合理化、有収率の向上、経費節減に努力してきました。しかし、受水費の単価アップ等は、企業努力のみでは、どうしても解決が困難なため、やむなく水道料金の引上げをお願いするものです。

なお、日常生活に使われる家庭用料金について引上げ幅をできるだけ低く抑えるため、水道料金のほか水道加入金もあわせて改定しました。

主な改定点

①今回の料金改定は、平均二三・六%の改定率とし、とくに家庭用については、二二・九%と配慮しました。たとえば家庭用の一カ月平均使用量が二三立方㍍で改定後では千五百四十円となり、いままでの千二百七十円より二百七十五円の増額をお願いするものです。

②木市の料金体系が用途別であり、おおむね実情に適合していると考えられますが、現行の十用途別を七用途別に整理し、学校保育所用を官公署団体用に、病院診療所用を営業用に、共用を家庭用にまとめました。

③超過料金については逓増制（使用量に応じて段階的に増えること）を押し進め、用途にかかわらず多量の水を使用する人には、多く負担をして頂くようにしています。

④加入金については、料金改定率を出来るだけ抑えるため、約一〇%の引上げを行いました。

健全経営めざして

以上のように改定しましたが、今後も、市では「限りある水を大切に」をモットーに、水道経営の効率化へさらに努力することにしています。市民のみなさんの水道事業に対するご理解とご協力をお願いします。

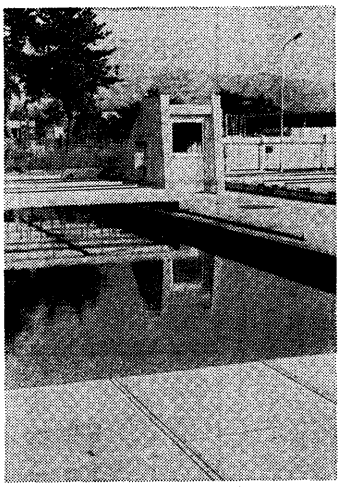

今日もご家庭へ水を送る宇治浄水場

水道料金改正にあたり

経営の効率化へ　さらに努力

宇治市長　島田正夫

水道の将来における供給のあり方と水道事業の経営のあり方について、水道事業懇談会を設置し、学者および市民各層の代表者十六人の委員によりまして、ご審議をお願いし昨年七月に水道事業懇談会から一定のご提言を頂いたのでございます。

提言の主な内容は、人口増加などを考慮して適切な拡張計画を立てること、安定供給のための水源確保、財政の健全化のための新しい財政計画と料金体系の確立などでございました。

市といたしましては、財政悪化の大きな原因は府営水道受水料金の引上げにあることから、どうしても企業努力だけでは解決が図れないため止むなく水道料金の改定をお願いすることにし、九月市議会にご提案を致しました。

水道は申すまでもなく市民生活に不可欠であり、水源の確保、財政措置は、基本的には国の責任と負担で行うべきであると考えておりますが、現状ではそうなっておりません。

水道事業の健全化のため、今後も国に対し地方公営企業法の改正をはじめ、財政制度の改正にむけて強く働きかけ内にあたっては経費の節減、企業努力をなお一層強めていく所存でございますので、市民のみなさんのご理解とご協力を賜わりますようお願い申し上げます。

子ども模擬市議会を開催

24人の小学生議員が一般質問

11月24日

子ども議員を待つ市議会議事堂

ことしは、子どもの人権の幸せなどを考える「国際児童年」です。

市では、この記念事業の一環として十一月二十四日（土曜日）午後一時半から市議会議事堂において、「子ども模擬市議会」を開催します。

子ども模擬市議会は、子どもの目線生活を通じてとらえたいろいろな意見を発表し、体験を通して民主主義の基本である議会の仕組について学ぶことを目的としています。

当日は、市内各小学校からの代表議員二十四人が議事堂に勢揃いして、正副議長を選出、そして宇治市の町づくりや日頃の学校生活での意見をのべ、質問します。

市からは島田市長をはじめ助役、収入役および教育長などが出席して答弁します。

当日は活発な意見がだされるものと期待されています。

市では、子ども模擬市議会の模様を、十一月二十六日（月曜日）午後五時五十五分からKBS（宇治市政だより）（UHF34チャンネル近畿放送）で放送することにしています。

また、「宇治市政だより」十二月十一日号で、子ども模擬市議会を特集し、お知らせすることにしています。

市民のみなさんもぜひご覧いただき、子ども模擬市議会を素材に地方自治について学校や家庭で話し合っていただきたいものです。

International Year of the Child 1979

水道加入金（新設の場合）

給水管の呼び径	加入金の額
13㍉	50,000円
20〃	75,000
25〃	160,000
40〃	500,000
50〃	850,000
75〃	2,300,000

100㍉以上のものについては流量比等を勘案して管理者が別に定める。

新しい水道料金表

料率 / 用途	基本使用料	超過使用料（1㎥につき） 1段	2段	3段	4段	5段	6段
家庭用	8㎥ 450円	9㎥から14㎥まで65円	15㎥から20㎥まで75円	21㎥から30㎥まで85円	31㎥から40㎥まで90円	41㎥から60㎥まで100円	61㎥以上110円
営業用	8 450円	9㎥から14㎥まで65円	15㎥から20㎥まで80円	21㎥から40㎥まで100円	41㎥から60㎥まで110円	61㎥以上115円	
官公署学校保育所団体用	10 1,000円	11㎥から20㎥まで105円	21㎥から40㎥まで115円	41㎥から100㎥まで120円	101㎥から500㎥まで130円	501㎥から1,000㎥まで135円	1,001㎥以上140円
工場事業所用	10 1,150円	11㎥から20㎥まで115円	21㎥から40㎥まで125円	41㎥から100㎥まで140円	101㎥から500㎥まで155円	501㎥から1,000㎥まで170円	1,001㎥以上190円
浴場営業用	8 450円	9㎥から14㎥まで65円	15㎥から20㎥まで80円	21㎥以上45円			
臨時工事用	50 7,500円	51㎥以上150円					
低所得者用	8 240円	9㎥から14㎥まで45円	15㎥から20㎥まで50円	21㎥以上55円			

ボーナスでミドリーノ
この冬も中信で
みのれボーナス
目標すいすいミドリーノ。
ミドリーノとピーマンでおなじみの中信では、いま冬のボーナスプランをいろいろご用意して、ご来店・ご相談をお待ちしております。新しい時代――1980年のみなさまの人生のために心からお役に立たせていただきます。
中信
㊟中央信用金庫
本店・伏見南支店 TEL23-255(大代)

11月14日から 年金相談を開設

「老後に何歳からどんな年金を受けられるか」―。このような年金についてのご質問にお答えする年金相談を開きます。

国民年金では昨年七月から始まっている「特例納付」や、保険料の免除制度など、将来の無年金者をなくすためのさまざまな措置があります。この機会に自分の年金でわからないところがあれば相談して、老後に備えましょう。

次のような方はぜひご相談ください。

◎まだ加入していない人

二十歳から五十九歳までの人で職場の年金制度に加入していない人は強制加入となります。また、夫がサラリーマンで、その奥さんが希望される場合は任意加入できます。

◎未納期間のある人

保険料は二年以内に納めないと、将来年金が受けられなくなります。納め忘れのある人は相談のうえ納めてください。

◎「特例納付」のできる人

この制度はまだ国民年金に加入していなかったり、時効になった未納期間があるため現在年金を受けられない人を救済するものです。この特例を受けられる人は強制加入対象者で、明治四十四年四月二日以降に生まれた人です。年金をうけるには保険料の納付期間が二十五年必要ですが、特例期間中に一カ月につき四千円の保険料を不足期間分納入されると、六十五歳以上の人は今すぐ年金を支給されます。

なお、十一月六日のみ厚生年金についても、南社会保険事務所の職員が相談をお受けします。どしどしご相談ください。

（保険年金課）

＜年金相談の日程＞

	時間	会場
11月14日（水）	9.30～11.30 13.30～15.30	伊勢田公民館 大和公民館
11月15日（木）	9.30～11.30 13.30～15.30	神明公民館 旦椋公民館
11月16日（金）	9.30～11.30 13.30～15.30	木幡公民館 小倉公民館

医療費を助成

小児慢性特定疾患の人に

10月から申請受付中

市では、福祉施策の一環として十月一日から小児慢性特定疾患患者の人を対象とした福祉医療費支給事業を実施しました。

この制度は、通院治療にかかる医療費のうち、健康保険での本人負担分を市から助成するもので、支給を受けることができる人は、次のすべての要件にあてはまる人です。

①表に定める小児慢性特定疾患にかかっている20歳未満（ただし、内分泌疾患については18歳未満）の人

②国の制度により、都道府県および政令指定都市が実施している小児慢性特定疾患治療研究事業の承認をうけ、公費で入院治療をうけていた、退院等によりこの事業の対象外となり自費で通院治療をうけている人

該当される人は印鑑と健康保険証をご持参のうえ福祉事務所へ。くわしいことは、社会課福祉医療係へお問合せください。

疾患名	年齢	診療区分
慢性腎疾患	20歳未満	通院
ぜんそく	〃	〃
慢性心疾患	〃	〃
内分泌疾患	18歳未満	〃
膠原病	20歳未満	〃

新しい 民生児童委員

＝広野・大久保・西小倉地域＝

広野、大久保、西小倉地域の民生児童委員が辞任され、このほど、次の方が新しく民生児童委員に委嘱されました。

（敬称略）

森田　勇＝広野新尚山2の193

竹内　英子＝大久保町且椋76の1村瀬団地8棟204号

中村瑠美子＝大久保町且椋38の1府営団地26棟202号

中岡　惇恵＝小倉蓮池115の17

なお、新委員の任期は、前任者の残任期間で、昭和55年11月30日までです。

民生委員は、生活保護に関する仕事をはじめ、児童・老人・心身障害（児）者・母子家庭などの仕事のほか、市民福祉を高める重要な任務をになっておられます。住みよい町づくりをするために、みなさんのご協力をお願いします。

（社会課）

あすの暮らしをあなたの手で 宇治市消費生活展

とき／1979（昭和54）年 11月16日（金） 17日（土） 午前10時～午後4時

ところ／宇治商工会議所 宇治労働センター

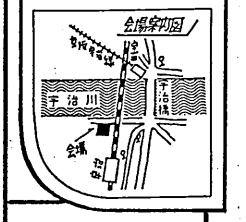

宇治市消費生活展は、深刻化する資源・エネルギー問題をはじめ、有害、危険な商品や不当表示、不公平な取引など、日常生活のなかで直面する問題を紹介します。更に、消費者が安全で豊かなくらしを確保するためにはどうすればよいかを、消費者団体の活動発表とあわせ、みんなで考える展示です。

ご近所のみなさんで誘い合わせ、気軽にお越しください。

表示コーナー

『表示を選択の目安に』

省資源コーナー

『よみがえる資源』
- わたしのアイデア
- 古紙の再生利用

『くらしと電気』
- 正しい電気の使い方
- 電気のようす相談

テストコーナー

- 粉石けん，合成洗剤の洗浄力テスト
- 食品添加物の検出テスト

―粉石けん試供品進呈―

消費者団体コーナー
生協コーナー
モニターコーナー

相談コーナー

- 苦情相談
- 買物相談

計量コーナー

- 計量相談
- 体温計・ネオオシン パワリの無料検査
- 体力診断

修理コーナー

- くつ，かさの修理 8丁，ハサミのとぎ

即売コーナー

野菜，椎茸，卵，蜂蜜
陶器の産地直売

実演コーナー

『手作りのおやつ』 両日14時～15時

『しゅん野菜の料理』 両日午前中

クイズコーナー

- 消費者知識 10問

映画コーナー

両日，午前，午後 各1回上映

資源，食生活 洗剤問題など

主催＝宇治市　主管＝宇治市消費生活展運営委員会

後援＝京都府・宇治労働センター運営協議会・宇治商工会議所・宇治市消費者団体連絡会

材料にムダがありません。お得です。

●八宝菜と中華風酢の物で比べると

スーパーマーケット		ディナーサービス(3人用)
豚小間肉(100g)	120円	豚小間肉(100g)
甲いか(100g)	150円	甲いか(2枚)
うずらの卵(缶詰)(1パック)	75円	うずらの卵(缶詰)(3コ)
ハム(100g)	110円	ハム(2枚)
玉ねぎ(1袋6コ入)	69円	玉ねぎ(1コ)
たけのこ(100g)	80円	たけのこ(90g)
きくらげ(1袋)	120円	きくらげ(少々)
人参(1パック)	31円	人参(60g)
白菜(1/4コ)	78円	白菜(220g)
ピーマン(1袋6コ入)	85円	ピーマン(2コ)
生姜(100g)	120円	生姜(1カケ)
ニンニク(100g)	100円	ニンニク(1カケ)
固型スープ(1箱7コ入)	73円	固型スープ(1コ)
きゅうり(3本)	65円	きゅうり(1本)
卵(1パック)	152円	卵(1ケ)
ハム(100g)	110円	ハム(2枚)
春雨(1袋)	108円	春雨(1袋)
合計	1,646円	合計 800円

その差 846円です。

1. ムダがありません
2. 新鮮そのものです
3. 時間をお届けします
4. レパートリーが増えます
5. 自由な味つけができます
6. 保冷車でお届けします
7. オールカラーの献立表
8. 科学的な栄養メニュー

2人用 650円
3人用 800円
4人用 1,000円

鮮度バッグン。ディナーサービスは 大変，便利です。

（アンケート調査結果）　※複式解答の形式をとりました（アンケート調査結果）

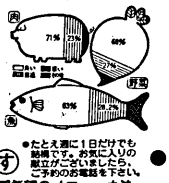

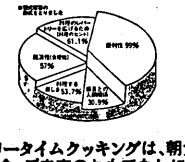

ご注文はカンタンです

1. まず，お気軽にお電話下さい。
2. メニューをお届けします。
3. ご希望のメニューを決めてお電話下さい。
4. 材料をお届けします。

＊11時～4時頃までにお届けします。また、サービスボックスでお届けしますのでお留守でもご安心です。

＊たとえ週に1日だけでも結構です。お気に入りの献立がございましたら、ご予約のお電話を下さい。

●フリータイムクッキングは、朝食・昼食・夜食・ご来客のおもてなしに最適です。毎週かわりますのでメニューをお届け致します。お電話下さい。
フリータイム 5日分 1,000円

より新鮮な自然の幸を食卓までお届けする
京都ディナーサービス
宇治市木幡中村29－1
TEL 0774(32)4862(代)

(喜)(撰)(山)(ダ)(ム)(湖)

カモの群れ

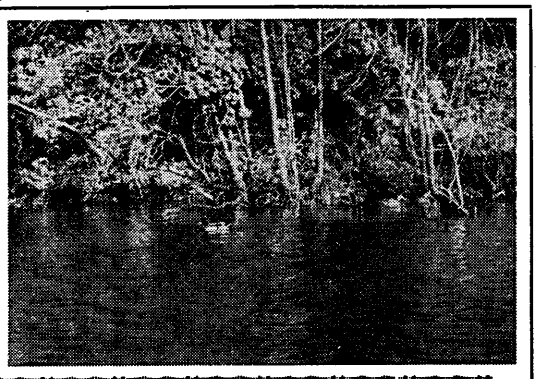

池尾にある喜撰山ダム湖に、北国からカモの群れがわってきました。群れの第一陣がやってきたのは十月下旬ごろで、十一月八日の立冬をすぎると急に数が増えにします。喜撰山ダム湖一帯は禁猟区でもあり水鳥たちの休息の場となっています。

中小企業事業者へ

年末融資をあっせん

中小企業の年末運転資金の融資を京都府があっせんしています。

▽貸付け金額
・一企業…二千万円以内
・一組合…五千万円以内

▽返　済
・利息…年率七・一％
原則として十カ月以内の割賦返済

融資手続きは十一月二十四日までに、京都府宇治事務所商工課、市役所商工観光課および宇治商工会議所へ。

倒産防止共済制度

中小企業倒産防止共済制度は連鎖倒産を未然に防ぐためにつくられた制度です。

加入後六カ月以上たって取引先の企業が倒産し、売掛金債権などの回収が困難となった場合掛金総額の十倍の範囲内で無利子・無担保・無保証人で共済金の貸付を受けられます。

十一月は全国加入促進運動期間中。ぜひ、この機会にご加入ください。

くわしいことは、商工観光課か商工会議所へ。

退職金共済制度

常勤の従業員が二十人以下商業・サービス業では五人以下の個人事業主、会社などの役員自由業の人のための「退職金」ともいえる共済制度があります。

毎月一定の掛金で、事業をやめたとき、老齢になったとき、退職したときなどに掛金に応じて共済金が支払われます。

掛金は全額が所得控除扱いで共済金は退職所得扱いとなります。また掛金積立金の範囲内で融資制度もあります。問合せは商工観光課か商工会議所へ。

母性保護

産前産後休暇

母性保護規定のうち「産前産後休暇」についてみましょう。

労働基準法第六十五条では産前産後休暇について次のように規定しています。

「使用者は六週間以内に出産する予定の女子が休業を請求した場合においては、その者を就業させてはならない。

使用者は産後六週間を経過しない女子を就業させてはならない。ただし、産後五週間を経過した女子が請求した場合において、その者について医師が支障がないと認めた業務に就かせることはさしつかえない。

使用者は妊娠中の女子が請求した場合においては、他の軽易な業務に転換させなければならない」ことで言う「出産」とは妊娠四カ月以上の分娩を意味するもので、死産も含まれます。また、すべての妊娠が対象であって、未婚既婚を問いません。

妊娠中は安全な作業を

妊娠している婦人労働者が、軽い仕事に替わるように希望したとき、望む作業に替えられなければなりませんが、一般的に流産や早産、死産を起こしたり胎児に障害を与える危険性のある次のような仕事はできるだけ避けることが望まれます。

(1)重い物を持ち上げたり運ぶなど、下腹部に力が入ったり圧迫したりする仕事
(2)振動や衝撃が直接腹部にひびく仕事
(3)中腰での作業、ひんぱんに階段を上り下りする仕事
(4)低温または高温の中での仕事
(5)有害物質や薬品を扱う仕事
(6)放射線を浴びる危険性のある仕事

わが国で母性規則などで産前産後休暇制度が決めている事業所は全体の九二％に及んでいますその休暇期間は労働基準法おりの産前産後おのおの六週間がほとんどです。諸外国では六週間以上の休暇が確立しているところもあり、労働基準法の規定以上の事業所も約一二％で、その比率も年々高くなっています。

産休中も有給の傾向へ

また、労働基準法には、産休中の賃金を保障する規定はありませんが、健康保険から出産手当金として休業中の賃金の六割と、分娩費として賃金の五割か、十万円の多い方が支給されます。

最近では全体の四割ほどの事業所が有給休暇にしてきていますし、この傾向が強まると思われます。もちろん、産前産後休暇期間及びその後三十日間は解雇できません。

「産前産後休暇」という婦人労働者の保護規定があるにもかかわらず、多くの調査結果から今なお家庭婦人に比べ働く婦人は妊娠中や分娩などの経過に異常が多く発生していると言われています。

そこで「勤労婦人福祉法」でも妊娠中や出産後の婦人労働者の健康管理について事業主が必要な措置をとるよう努力しています。

（交通労政課）

国際児童年記念講座

今年は国際児童年――「子どもは民族の宝、世界の宝」という考えにたって児童問題について関心を高めていこうとする年です。

公民館では、この年を記念して五回連続の講座を開きます。

子どもの体力や遊び、学校生活など具体的に子どもの実態を見つめ、すべての子どもたちがよりよい生活環境の中で全面的な発達をとげるように、また子どもの権利が守られるようにすべての人が力を合わせて子どもを守る運動が進められることを願って開くものです。どなたでもふるってご参加ください。

第一講…11月24日(土)
「子どもの生活は」講師＝京都大学教育学部助教授の上杉孝実さん

第二講…11月26日(月)
「子どもの体力は」講師＝三諸も市立槇島小学校教頭の藪内浩さん

第三講…12月1日(土)
「子どもの学校での生活は」

第四講…12月11日(火)
「子どもの食物は」講師＝市栄養士服部和子さん

第五講…12月15日(土)
「子どもの遊びを見直す」講師＝大阪市立大学文学部助教授の腰本浩之輔さん

▽とき…毎回午前10時～12時
▽ところ…公民館（市民会館）
▽申込み…往復ハガキに、国際児童年記念講座受講希望と書き、氏名、年齢、住所電話番号を書いて、11月20日までに公民館へ。

◎保育…子どもさんの保育を希望される人は、申込みの時に「保育希望」と明記してください。先着十人の子どもさんを予預します。保育料は無料ですが、おやつ代二百五十円をいただきます。

少年宇宙科学教室

秋の夜長、親子で星座をながめながら宇宙の世界に旅ちませんか。五回にわたって宇宙科学教室を開きます。

▽第一回
▽とき…11月24日(土)　午後7時～9時
▽ところ…公民館（市民会館）
・テーマ…「秋・冬の星座」天体観望もします。講師は元京都市立青少年科学センターの江上巌三さん
・対象…市内の親子（子どもさんは小学校四年生～中学校三年生）親子同伴のこと。
・申込み…往復ハガキに「少年宇宙科学教室希望」、氏名、住所、年齢、職業（学校名）電話番号を書いて、11月18日までに公民館へ。定員百人で応募多数の場合は抽選。

名作映画鑑賞会

府の文化移動三流劇場の催しの一つとしてフィルムライブラリー所蔵の作品を上映します。

▽とき…11月30日(金)　午後2時～4時半
▽ところ…公民館（市民会館）三階大会議室
▽上映作品…「白い巨塔」（白黒）昭和四十一年大映作品。山崎豊子原作、山本薩夫監督の医学界の人間関係を痛烈に描いた作品です。
▽申込み…往復ハガキに「名作映画鑑賞希望」、氏名、住所、年齢、職業を書いて、公民館へ。

婦人セミナー

「子どもが大きくなり、少しずつ子育てから手が離れてくると、ふと、自分自身の生き方が気になってくる」――など日頃のモヤモヤした状況から抜け出すため話し合ってみませんか。

▽とき…11月16日(金)　午前9時半～11時半
▽ところ…公民館（市民会館）
▽テーマ…「いつかおる道」
▽助言者…京都教育大学教授の栗田修さん

参加と希望の人は、当日直接会場へお集まりください。お問合せは、宇治市公民館へ。

商業まちづくり基礎調査報告書

ただいま発売中

「宇治市商業まちづくり基礎調査報告書」は昨年から行ってきた消費者動向調査や小売商業経営実態調査に基づくもので、市内の商業の現況を地域別にとらえ、将来の展望と基本方向を考える基礎資料です。

ご希望の人には一部三千五百円で発売していますので、市役所商工観光課または、商工会議所へ。

（商工観光課）

公民館のお知らせ

住所　宇治里尻71－9
電話　㉑2804番

新らしい病院づくりに参加しませんか

施設概要

診療科目
内科 外科 整形外科 脳神経外科 小児科 胃腸科 循環器科
リハビリ施設(含む予定)

主な施設
1F：ロビー 外来診療部 薬局 検査室 放射線部 物療室 手術部
人工透析部 給食部 医局 事務室
2F：病棟 100床
3F：医療センター 看護婦宿舎 相談室 医師用図書室 談話室 保育所
4F：浴室 洗濯場
屋外：駐車場 庭園

場所／城陽市内（昭和55．4．1開院予定）
職種／●正看護婦　初任給 150,500円（経験・資格加算・各種手当有）
●准看護婦　初任給 132,000円（経験・資格加算・各種手当有）
●看護助手　初任給 112,000円（経験・資格加算・各種手当有）
※（保育施設・送迎バス有）
履歴書送付先／京都市下京区四条堀川・京都四条病院 人事課古山宛

京都木津川病院
京都府城陽市平川西六反26番地1

糖尿病の集い

食事療法の指導も……

糖尿病週間　11月5日～11日

正しい理解と
早期発見

体重が減少し、のどがかわき多量の水がほしくなる。尿の量と回数が増し、疲れやすく、からだがだるい――これらは糖尿病の代表的な症状です。

もし、糖尿病を知らずにほっておいたり、糖尿病であるのに治療を行なわないでいると、からだの活動能力がにぶり脳卒中や心臓病、腎臓病などの余病をおこして、ついには早死にするという不幸な結果となります。

ところで、近年、糖尿病患者は増加しており、従来少ないと言われていた子どもや青年にまで増加の傾向が見られます。このように、わが国での糖尿病患者は、実に二百万人を突破すると推定されています。

糖尿病は脳卒中や心臓病などと深い関係にありますので、なるべく早期に軽症のうちに発見し、対策を講じることが大切となります。

そこで、宇治久世医師会では今年も「正しい理解と早期発見」をテーマに「糖尿病の集い」を開きます。患者のみなさんや関心をお持ちの人も気軽にお越しください。

〈とき〉11月17日（土）午後1時から
〈ところ〉宇治市保健医療センター（市役所向い側）
〈内　容〉
◎映画「一〇〇万人のひとり」
◎講演「糖尿病の話」国立京都病院内分泌代謝センターの医師赤沢好昌さん
◎低カロリー食の試食
◎食品展示、食事療法の指導、検尿、血圧測定

（保健衛生課）

ご注意ください
灯油の貯蔵

立冬すぎ、暦のうえではもう冬――。そろそろ暖房のシーズンになりますが、このごろでは石油ストーブの普及や大型化などによって灯油の需要が多くなっています。

灯油は消防法で定められた危険物の一つで、比較的引火点が低いものです。灯油の貯蔵や取扱いについて、五百以上の場合は消防法で市長の許可が、また百以上の場合は宇治市火災予防条例による消防長または消防署長への届出がそれぞれ必要です。

なお、いずれも違反した場合は罰則があります。

（消防本部）

菊花展
みごとな作品

菊の香が漂ってくる市民会館駐車場の一角――市民文化祭の催しとして行われた菊花展に多くの見学者が訪れました。

まわりをヨシズで囲った会場には、三木仕立ての大菊や盆栽など約百八十点が出品。会場に訪れた人たちの中にはすらりとならんだ作品を前に、菊談義をする人も見うけられました。

来年は、あなたも丹精こめた菊を出品されてみては……。

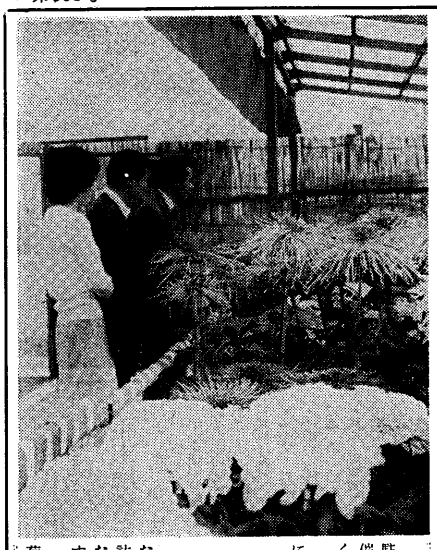

障害児教育をみんなのものに　③

生活訓練を通し豊かな発達

学同生の宿　中合

さる九月二十一日から二日目の日程で、宇治市中学校障害児学級合同合宿が宇治田原町にあるくつわ池青少年山の家で行われ、生徒・教師ら約六十人が参加。

この合宿は、子どもたち一人ひとりのより豊かな発達、明るく規則正しい集団づくりや生活訓練を目的としたもので、開村式からはじまり、交流会ではみんなが二つの大きな輪になって、学校の紹介や自己紹介をして和を深めました。そして、レクリエーションでスキヤキゲームや資源地ゲームに熱中しすぎ泣き出す子どももおり、互いに励まし合い――明るくはずんだ笑い声がくつわ池にこだましていました。

つづいての話し合いでは、学校の中のできごとや悩み、卒業後の進路、生活方などについて、真剣で率直な意見を出し合いました。その中で、それなりに自分なりの生活のリズムを確立することができました。さらに、子どもたち同士の親しみを深めて仲間づくりをするため、毎年このような行事を計画しています。これからも、子どもたちの願いや発達の要求をふまえた確かな計画をたてていくことが大切であると思います。

（遠正就学指導委員会）

あくる日は六時に起床。体操から一日がはじまり、フォークダンスなどをして楽しくすごしたあと、疲れもみせず歩いて市役所まで帰ってきました。

この合宿訓練を通して、子どもたちは共同生活の大切さを知り、一日の生活にリズムを確立することができました。

宇治市の中学校障害児学級では、学習や生活について考え、一人ひとり精一杯努力して生きていこうとしている姿が見られました。また、自分たちで分担し料理を作ったり、グループで一日の反省をしました。この日はみんなと力を合わせてできるよろこびを得ることができました。

フォークダンスを楽しむ子どもたち

印鑑証明
カード式に

市では八月一日から印鑑証明書を出す場合、登録印（実印）を持参していただく方法から印鑑登録証（カード）を持参していただくだけで処理する方法に切替えています。

ところで、カード式に切替えるとどんな利点があるのでしょう。まず、実印を持参しなくてよい。つぎに、代理人が申請するとき委任状がいらない。また、切替えを済まされた市民のみなさんからは、印鑑証明書を出すのが大変楽になったと好評をいただいています。

現在印鑑登録されていて継続される人は、ご本人が実印持参のうえ切替え手続きをしてください。やむを得ず代理人に依頼される場合は、本人の自署・押印した「委任の旨を証する書面」と本人の登録印、代理人の認印が必要です。

なお、来年の一月三十一日までに切替え手続きされないと、現在の登録印は失効となり、すべて新規登録していただくことになりますので注意してください。

（市民課）

案内

■スポーツひろば
〔バドミントン〕
▽とき…11月13日（火）と15日（木）午後7時半から9時半まで。
▽ところ…13日は大久保小で。15日は西大久保小で。
▽とき…11月20日（火）午後7時半から9時半まで。
▽ところ…小倉小で。
運動服で上ぐつを持参のうえ直接会場へ。

（社会教育課）

■第5回
市民ボーリング大会
▽とき…11月23日（祝）午前9時～（午前8時から受付）
▽ところ…六地蔵の醍醐ボウル

■秋の見学会
▽とき…11月19日（月）
▽見学先…湖東三山
参加希望の人は、参加費約四千円を添えて、十二月十四日までに市民図書室、または前川桂子さん（☎23-4558番）、岡部静さん（☎58-6863番）、高橋弘子さん（☎24-0520番）へ。

（市民図書室）

お知らせ

▽試合方法…3ゲームのトータル。女子のハンディは10ピン
▽参加資格…宇治市民または市内に勤務する満18歳以上の人です。男女を問いません。
▽参加費…1人　千二百円
▽申込み…市教育委員会社会教育課へ参加費を添えて。60人で締め切り。

■市民総体閉会式
▽とき…11月18日（日）午前10時から
▽ところ…菟道第二小の体育館
▽表　彰…各競技3位までの入賞者
なお、駐車場は市役所駐車場を利用してください。

（社会教育課）

募集

■市職員の募集
▽消防職員…昭和29年4月2日～36年4月1日に生まれ、高校卒業程度の学力を有し、通勤時間が1時間以内の男子。4人。
▽電気技師…昭和23年4月2日～36年4月1日に生まれ、電気主任技術者または第1種電気工事士の資格を有する男子。1人。
▽試験…11月25日（日）で、受付は11月17日まで。なお、いずれの職種も55年卒業見込みの人は除きます。採用予定は55年1月。

（職員課）

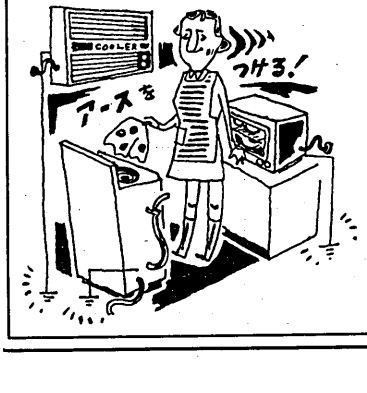

洗たく機、クーラーなどには必ずアースを、

洗たく機、クーラー、電子レンジ、温水器、井戸ポンプなどには必らず、アース線を取付けてください。

水気がある場所や屋外で使うときは「漏電しゃ断器」も必要です。

当協会では、漏電・感電・電気火災の危険を防ぐため定期的に職員がお伺いしてご家庭の電気配線などの安全診断をしています。

でんきの安全をまもる
財団法人 関西電気保安協会

■ 京都支部
京都市東山区今熊野池田町4－8
電話　(075)541－5375(代)