宇治市政だより

発行所 宇治市役所
京都府宇治市宇治琵琶33番地
電話㉑3141㈹
印刷所 新進堂印刷

（10月1日から）
赤い羽根共同募金

菟道第二小移転改築はじまる

住民要望に積極的努力

▽▽▽▽▽▽

菟道第二小学校の全面移転・改築工事が先月からはじまっています。市では、市民の生活を守る重点施策の一つとして、"豊かな人間教育めざし教育環境の充実"をかかげており、苦しい財政事情の中でも積極的に取り組んでいます。

△△△△△△

いま菟道第二小学校では、校舎の全面移転・増改築工事が学校の西側にある敷地ですすめられています。この工事は、菟道第二小学校が鉄筋校舎一棟と木造校舎三棟で大変老朽化、周辺地域の宅地化がすすみ児童数の増加も見込まれることなどから、総工事費約十億三千万円をかけて建てかえるものです。

新しい校舎は鉄筋コンクリート造四階建て、延べ面積四千九百五平方メートル（給食室含む）となっています。普通教室が現在より二教室多い二十八教室、それに理科室などの特別教室を五教室設け、教育環境の充実につとめています。

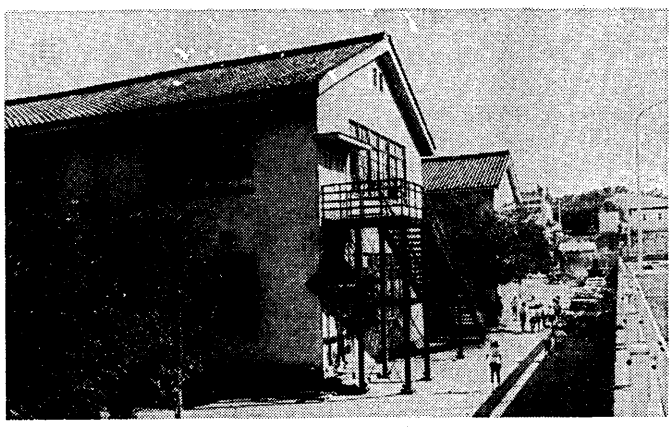

改築される菟道第二小学校の校舎

衆議院議員総選挙

10月7日

最高裁裁判官の国民審査も

十月七日は、衆議院議員総選挙と最高裁判所裁判官国民審査の投票日。

つぎのことによく注意され、棄権せずに必ず一票を投じてください。

投票用紙

「衆議院議員総選挙」の投票用紙は白色です。この投票用紙に立候補者一人だけの氏名を正しく書いてください。もし、はっきり書いていませんと、せっかくの一票が無効票となることもあります。

また、「最高裁判所裁判官国民審査」の投票用紙はピンク色です。投票用紙に記載されている裁判官の中で、やめさせたい裁判官がある場合には、その裁判官名の上欄に×印を書いてください。×印以外のことを書かれますと無効票になることもあります。逆に、やめさせたくない場合は何も書かないで投票してください。

選挙公報・審査公報

選挙公報と審査公報は十月三日の朝刊、毎日、読売、サンケイ、日本経済、京都新聞の朝刊に折り込んでお届けします。新聞を購読されない世帯には直接郵送します。

なお、選挙公報や審査公報が届かなかった場合など、左記のところにありますので自由にお取りくださるか、選挙管理委員会にご連絡ください。

（選）（挙）・（審）（査）（公）（報）（の）（ある）（所）

〔六地蔵・木幡〕六地蔵公会堂・北木幡集会所・御蔵山集会所・岩田書店（御園20）・志水商店（西中12）・木幡保育所・南山集会所・南木幡集会所

〔五ケ庄〕黄檗局（笠ノ東39）・大和田公会堂・西南集会所・黄檗公園事務所・山崎幸一さん宅（福角26）

〔菟道・明星町〕菟道公民館・三室戸郵局（丸山37）・明星集会所

〔志津川・笠取〕笠取会館・東笠取簡易郵便局

〔宇治〕川東公民館・宇治市民会館・観光案内所・善法寺保育所・市役所・宇治市役所受付・若宮集会所・宇治集会所

〔白川〕白川公民館

〔神明〕神明公民館・老人福祉の家

〔槇島町〕槇島公民館・東宇治公民館・西宇治消防分署・名木集会所

〔開町・南陵町〕開公民館・南陵集会所

〔広野町〕広野公民館・広野集会所・緑ケ原集会所

〔大久保〕旦椋公会堂・国鹿保育園・西大久保集会所

〔小倉町〕三軒家公民館・小倉公民館・西小倉集会所・琵琶中集会所・西小倉集会所

〔伊勢田町〕西小倉保育所・砂田集会所・伊勢田公民館・西宇治消防分署・名木集会所

財政好転で要求実現へ

市では、五十三年度から五カ年間の「財政自主再建計画」にもとづききびしい財政運営をしており、市民のみなさんにも再建への理解と協力を求めてまいりました。

このような中、五十三年度末の決算見込みで当初の再建計画より約九億八千五百万円の財源の余裕を生じ、菟道第二小改築や集会所建築などに約三億円、財政体質改善のための起債の繰上償還約二億二千百万円、単年度赤字の解消に二億五千万円、累積赤字解消に約三億三千万円をあてることにしました。

このように、当初再建計画の中に盛り込まれていなかった菟道第二小学校の一部移転改築を計画しました。しかし、地元の育友会をはじめ住民のみなさんから全面改築の強い要望が出される中で、市では、財政の好転を市民のみなさんに還元していく一つの施策として菟道第二小学校の全面移転・増改築を行うことにしました。

また、この事業で校舎などの改築については、国の補助改築事業として国庫補助を受けることになりました。

また、調堂プールについては、現在の学校前の市道が都市計画道路として拡幅されるのと合わせて移転する予定です。

財政再建へさらに努力

このように、市では、市民のみなさんに財政をお願いするばかりでなく財政がやや好転した中で、市民要求の実現へ大きな努力をしています。

一方、財政が好転のきざしにあるとはいえ、五カ年の財政自主再建計画も二年目であり、累積赤字の解消と健全な財政運営に向けて努力していかねばなりません。

「法の日」週間

十月一日から七日までは「法の日」週間――これは十九年前、国民主権のもとに国をあげて法を尊重するため、また法によって個人の基本的人権を擁護し、社会秩序を確立する精神の高揚をはかろうと定められたものです。

全国では、この日を中心に裁判所や法務省、日本弁護士会連合会が記念式典や無料法律相談会などの各種行事を開催しています。

宇治市では、十月四日の午前十時から午後三時まで市民会館において、無料人権相談所を開設しますので、気軽にお越しください。この人権相談は毎月第一木曜日に行っています。

「法の日」週間を機会に法の使命について認識を深め法に親しみ、法を自らのものとしましょう。

三の間

■宇治川の川面を流れる風はもう初秋を思わせて、暑かった今年の夏もようやく終りをつげようとする場の島のある一日。七百名にのぼるブラスバンドが一人の高校生の指揮のもと、すばらしい演奏がつづけられていた。宇治、城陽の高校、中学の生徒による合同演奏である▼一人ひとりの生徒が吹奏する楽器は異っていても、それが一つとなり大きく小さく時には高くまた低く宇治川の空高く響きわたるすばらしさ。このようなすぐれた演奏会は全国でも他にはあるまい。これまで指導して来られた先生やグループの先輩、生徒のご父兄のみなさんに心から敬意を表したい▼私は歌が好きである。歌は日本人の心のふるさとであり、その時代々々を後世に伝える歴史書でもある。歌は尊らしの中で生まれ、尊らしの中で育ち、尊らしの中を流れて行く。そこに歌のよさがある▼今の社会はめまぐるしく変ぼうする。その移り変る社会の中で、いつまでも生きつづけてほしいものはうるおいであり、やさしさであり、なごやかさであり、そして楽しいものに感動する情操の心である▼そのような心を生み育て成長させる大きな力を音楽がもっていると私は思っている。宇治、城陽の各高校、中学のブラスバンドの諸君が音楽とともにすばらしい心を、大きく育ててくれるよう願ってやまない。

宇治長 島田西夫

吉相印特別奉仕

宇治市の印鑑条例が変りました。再登録はぜひ開運吉相印で!!

サイズ	実印 直径1.8長さ6cm	実印 直径1.65長さ6cm	実印 直径1.5長さ6cm	銀行印 直径1.35長さ6cm	認印 直径1.05長さ6cm
本象牙極上品（ケース付）	¥40,000を 特価¥32,000	¥34,500を 特価¥27,600	¥30,000を 特価¥24,000	¥20,000を 特価¥16,000	¥14,000を 特価¥11,200
芯持黒水牛（ケース付）	¥28,000を 特価¥22,400	¥22,500を 特価¥18,000	¥18,000を 特価¥14,400	¥8,000を 特価¥6,400	¥5,000を 特価¥4,000
高級本柘（ケース付）	¥16,000を 特価¥12,800	¥13,500を 特価¥10,800	¥9,000を 特価¥7,200	¥5,000を 特価¥4,000	¥3,500を 特価¥2,800

●本商品は宇治市印鑑条例に基づいて吉相謹刻致します。
●実印お買上げの方には印鑑の保管に便利な化粧ケースを無料進呈致します。
●吉相印はすべて鑑定書をお付け致します。
●商品は受注後約2週間でお渡し致します。
●この価格は昭和54年12月末日まで有効です。

ハンコの事ならなんでもおまかせ下さい
文具・事務機器・印刷・印判・表札・結納
綜合専門店 岩上商店
宇治市宇治橋通り2丁目 TEL 0774−21−2135

見舞金最高150万円に

12月から交通災害共済が改正

交通災害共済は、交通事故の被害者救済制度の一つとして発足。一日一円のかけ金で親しまれ当初約九千人の加入者でスタートし、その後加入者は増え続け、ことし八月末には約六万五千人、全市民の四三・四%の人が加入するまでになっています。

このため、交通災害共済会計は累積黒字三千九百万円となり共済事業は堅実に運営されてきています。そこで、加入市民に「少しでも保障を大きく」と見舞金の大幅な引上げと、後遺障害見舞金の新設などを行うことになりました。これは、さる六月定例議会で審議され十二月から適用されます。

＜主な改正点＞

●見舞金額の引上げ

これまで死亡時百万円の見舞金を百五十万円に引き上げるとともに、左の表のとおり傷害の程度に応じて支給します。

●後遺障害への見舞金を新設

後遺障害に苦しむ人への見舞金を新設。障害の程度に応じて最高百万円から最低七十万円の四ランクに分けて支給します。

●だれでも加入へ

これまでは、住民登録または外人登録を宇治市でしている人でなければ加入できませんでしたが、市内に住んでいる人はだれでも加入していただけるように改正しました。

●転出後も共済期間中は保障

加入していると、市外へ転出されても期間内の事故には見舞金を支給します。

見舞金等級表

等級	災害の程度	号	入院期間	見舞金額（円）
1	死亡	＼		150万
2	自動車損害賠償保障法施行令（昭和30年政令第286号）別表に定める後遺障害	1	後遺障害　第1級	100万
		2	〃　第2級	90万
		3	〃　第3級	80万
		4	〃　第4級	70万
3	6カ月以上の治療を要した傷害	1	6カ月以上の入院	20万
		2	5カ月以上6カ月未満の入院	15万
		3	4カ月以上5カ月未満の入院	14万
		4	3カ月以上4カ月未満の入院	13万
		5	2カ月以上3カ月未満の入院	12万
		6	1カ月以上2カ月未満の入院	11万
		7	1カ月未満の入院	10万
		8	入院なし	8万
4	5カ月以上6カ月未満の治療を要した傷害	1	5カ月以上6カ月未満の入院	13万
		2	4カ月以上5カ月未満の入院	12万
		3	3カ月以上4カ月未満の入院	11万
		4	2カ月以上3カ月未満の入院	10万
		5	1カ月以上2カ月未満の入院	9万
		6	1カ月未満の入院	8万
		7	入院なし	6万
5	4カ月以上5カ月未満の治療を要した傷害	1	4カ月以上5カ月未満の入院	11万
		2	3カ月以上4カ月未満の入院	10万
		3	2カ月以上3カ月未満の入院	9万
		4	1カ月以上2カ月未満の入院	8万
		5	1カ月未満の入院	7万
		6	入院なし	5万
6	3カ月以上4カ月未満の治療を要した傷害	1	3カ月以上4カ月未満の入院	9万
		2	2カ月以上3カ月未満の入院	8万
		3	1カ月以上2カ月未満の入院	7万
		4	1カ月未満の入院	6万
		5	入院なし	4万
7	2カ月以上3カ月未満の治療を要した傷害	1	2カ月以上3カ月未満の入院	7万
		2	1カ月以上2カ月未満の入院	6万
		3	1カ月未満の入院	5万
		4	入院なし	3万
8	1カ月以上2カ月未満の治療を要した傷害	1	1カ月以上2カ月未満の入院	5万
		2	1カ月未満の入院	4万
		3	入院なし	2万
9	1カ月未満の治療を要した傷害	1	1カ月未満の入院	3万
		2	入院なし	1万

治療期間の計算は治療の初日より起算し治癒の日をもって期間の満了とする。ただし治療を中断した場合における当該中断期間を除く。

11月まで加入受付中

ただ今、町内会や自治会などのご協力をえて町内会単位で取りまとめて加入受付けをしています。現在加入されている人も十一月までで期限が切れますので必らず加入申込み手続きをしてください。また、まだ未加入の人はこの機会に申込んでください。

なお、町内会・自治会のない地域の方は、市役所交通労政課へ申請してください。（交通労政課）

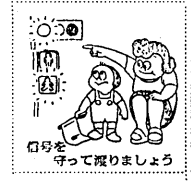

10月7日 茶まつり

茶どころ宇治の伝統行事「茶まつり」が興聖寺と塔の島を中心に盛大に催されます。

▽名水くみ上げの儀＝午前9時から宇治橋三の間で。

▽茶つぼ口切りの儀・献茶など＝名水くみ上げの後、興聖寺で。

▽茶席（抹茶・煎茶）＝午前10時から塔の島で

▽模擬店＝午前10時から塔の島一帯で。

▽時代行列＝午後1時半から宇治橋通りを進み宇治川一帯に宇治十帖や宇治橋合戦の時代絵巻を繰り広げます。（商工観光課）

母子家庭児などに扶助

また、交通災害共済に加入されている人で次の条件にあてはまる人に交通災害共済金を扶助しています。

▽障害程度が四級以上の身体障害者

▽寡婦手帳を受けている人、または受けることが確実な人

▽母子家庭の中学校卒業前までの児童

▽生活保護家庭の中学校卒業前までの児童

これらにあてはまる人は、交通災害共済の会員証（領収書）と印鑑を持って福祉事務所社会課へ申請してください。（交通労政課）

または市内の金融機関で申込んでください。

（団）（体）（戦）素人茶香服大会

・とき＝10月7日　午後6時半から

・ところ＝市民会館3階

茶まつりの協賛行事として第23回市長杯争奪素人茶香服大会が行われます。市民または、市内に通勤する人10人でチームを組み、宇治妙楽84、堀井長太郎さん（㉓1118番）へお申込みください。（農林茶業課）

敬老会

10月10日　西宇治中学校

長い間、お待ち願っています西宇治地域の敬老会は十月十日、体育の日に西宇治中学校で行うことになりました。初めての敬老会は十月七日（日）に予定されていましたが、衆議院議員総選挙の投票日と重なりましたので十日に変更させていただきます。

当日は、老人クラブや地域のみなさんが楽しい催し物を準備されています。秋の一日をごゆっくりおすごしください。

10月10日のバス順路（会場は西宇治中学校）

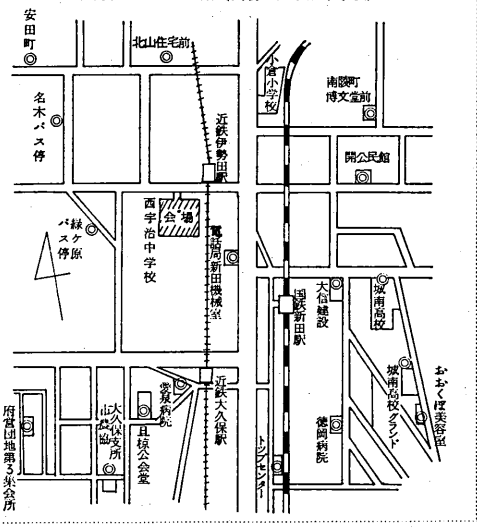

専用バス時刻表

おおくぼ美容室前	11.40 12.25	愛泉病院前	11.47・57 12.32・42
城南高校 グラウンド横	11.42 12.27	電話局新田機械室前	11.52 12.02・37・47
城南高校前	11.45 12.30	南陵町（博文堂前）	12.00・30
大信建設前	11.47・48 12.32・33	開公民館前	12.05・35
大久保 トップセンター前	11.40	緑ケ原バス停	11.50 12.30
徳岡医院前	11.45 12.30	名木バス停	11.52 12.32
府営団地 第3集会所前	11.40・50 12.25・35	北山バス停	11.55 12.35
市農協大久保支所前	11.42・52 12.27・37	安田町バス停	12.20
且椋公会堂前	11.45・55 12.30・40		

（注意事項）

1. バスは専用バス停車場から出発しますので、専用バス停車場までお越しください。
2. ご乗車の時は、市職員の指示に従ってください。

天然ガスに変わっても安全使用をお願いします

都市ガスを安定してお届けするための天然ガス転換。宇治市内の転換作業は9月29日にすべて終了し、日々の暮らしに天然ガス（都市ガス13A）をお使いいただいております。

市民のみなさまのご協力ありがとうございました。今後とも都市ガスを正しく安全にご使用いただくようお願いいたします。

ガスに合ったガス器具をご使用ください。

天然ガス（都市ガス13A）への転換が済んだご家庭では「都市ガス用13A」か「天然ガス用13A調整済」のステッカーが貼ってある天然ガス用の器具しか使えません。もし、天然ガス用でないガス器具をお使いになりますと、不完全燃焼をおこしてたいへん危険です。お使いにならず、すぐに大阪ガスまでご連絡ください。

R5-6型
都市ガス用
13A　8000 kcal/h
株式会社○○○○○

天然ガス用器具の表示例

ガス器具をお使いのときは…

●換気をお忘れなく

ガス湯沸器などのガス器具をお使いになるときは、これまでと同様ときどき窓をあけるか、換気扇をまわすかして、必ず換気をお願いします。

点火はゆっくり確実に

また、小火でお使いのときは炎の状態にご注意ください。

ガスについてのお問い合わせは…大阪ガス㈱京都支社 TEL075(231)8151(代)

大阪ガス

移動図書館そよかぜ号 今月から新車で巡回

移動図書館そよかぜ号は、今月から新車で巡回します。

昭和四十四年以来十年間、町かどの図書館として親しまれてきたそよかぜ号は、老朽化がはげしく、今後さらに広く図書の利用をしていただくために、新車にしました。

新しいそよかぜ号は、中型バスを改装し車体も大きく、二千冊の本を積むことができます。

また、内部でも事務ができ、内書架になっていますので、雨天でも巡回します。

巡回時には、「ブック・モビルの歌」を放送します。軽やかなメロディーにのって十月二百の小倉地区から巡回しますのでご期待ください。

なお、駐車場所や巡回時間が十月から変更になる地区がありますので、注意ください。新しく、南小倉・南山（東）地区に駐車場を設置しましたので、ぜひご利用ください。

山間部の笠取地域では栗の実がなり、すすきの穂が風になびき、忘れかけていた秋の風情を思い起こさせます。（東笠取にて）

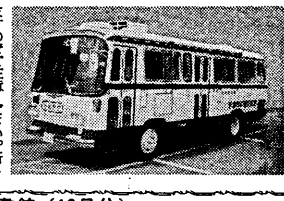

移動図書館（10月分）そよかぜ号巡回日程

日	地区	駐車時間	駐車場所
2日（火）	北小倉	10.30〜11.30	北小倉小学校
	南小倉	13.30〜14.30	南小倉小学校
3日（水）	槙島	13.30〜14.30	紫ケ丘公民館前
	薩山	15.00〜16.00	ユニチカ社宅前
4日（木）	緑ケ原	13.30〜14.30	緑ケ原児童公園
5日（金）	笠取	11.00〜11.30	笠取小学校
	炭山	10.00〜10.30	笠取第二小学校
9日（火）	白川	10.00〜10.30	元茶工場入口
	野神	11.00〜11.30	池なら商店向い側
	遊田	13.30〜14.30	遊田三角公園
11日（木）	開南	13.30〜14.30	開公民館前
	陵町	15.00〜16.00	二丁目公園前（タカヤ酒店横）
12日（金）	伊勢田	13.30〜14.30	伊勢田神社境内
16日（火）	大久保	10.00〜11.00	旦椋公会堂前
	西大久保	13.30〜14.20	西大久保小体育館前
	平盛	14.50〜15.50	平盛小学校
18日（木）	広野	10.00〜11.00	大久保小学校
	大開	13.30〜14.10	奥広野入口
	神明	14.40〜15.40	神明公民館横
19日（金）	六地蔵	13.30〜14.30	六地蔵公会堂前
	黄檗	15.00〜16.00	万福寺駐車場
23日（火）	福角	10.00〜11.00	福角公園前
	志津川	13.30〜14.00	竹久商店横広場
	明星	14.30〜15.30	明星集会所前
25日（木）	南山	9.50〜10.30	ロータリー付近
	広岡谷	11.00〜11.40	グリーンタウン木幡下（田中民宅駐車場）
	東南山	13.50〜14.30	梅垣タバコ店前
	御蔵山	15.00〜16.00	御蔵山小学校
26日（金）	岡屋	13.30〜14.10	岡屋小学校
	木幡	14.40〜15.40	ユニ宇治マンション管理人室横

▶駐車場所や巡回時間が10月から変更になる地区がありますのでご注意ください。

（お問合わせは 21−4049宇治市民図書室まで）

健康のコーナー

西田 優ちゃん
＝槙島町南落合三二−五三

この欄に掲載するお子さん（53年10月生まれ）を募集しています。市役所文書広報課にご連絡ください。多数の場合は抽選します。（保健衛生課）

行事	月日	場所	対象など	受付時間
3カ月児健康診査	10. 9 16 23	保健センター（市役所前）	54年6月生	13.30〜14.30
乳児相談	10. 8 22	保健センター	満6カ月児〜満11カ月児	9.30〜11.00
1歳6カ月児健康診査	10. 5 12 19	保健センター	53年3月生	13.30〜14.30
3歳児健康診査	10. 8 9 11	宇治保健所	51年6月生	13.30〜15.00
低体重児健康診査	10. 1 5	宇治保健所	出生時 2,500g以下で54年4月生	9.00〜15.00 9.00〜10.30
幼児相談	10. 8	保健センター	1歳児〜3歳児	13.30〜14.30
母親教室	10. 17 24	保健センター	前編 妊婦 後編	13.15〜13.30
血圧相談	10. 5 12 19	川東公民館 朋公民館 神明公民館	希望者	9.30〜11.00
健康相談日	10. 5 19	市役所保健衛生課	電話での相談も受付けます。乳幼児の相談は除きます。	9.30〜11.00
献血デー	10. 11	西大久保団地第三集会所	血液が不足しています。みなさんのご協力をお願いします。	10.00〜12.00 13.30〜15.30
	26	京都家政短期大学		10.00〜11.00 13.00〜15.00
	30	三和研磨工業KK		10.00〜12.00
		栗村金属工業KK		13.30〜15.30

母子手帳を必ずお持ちください。

▶3カ月児健診、1歳6カ月児健診の通知の届かない人は市役所保健衛生課までご連絡ください。

▶3歳児健診、低体重児健診の通知の届かない人は保健所までご連絡ください。

印鑑証明制度がカード式に

市では、八月一日から、印鑑証明書を出す場合、実印を持参していただく方法から、印鑑登録証（下記参照）のみで処理する方法に切替えています。九月一日現在で五、五七八件の切替え手続きが行なわれました。

現在、印鑑登録をしていて、引き続いて継続される方は、登録者本人が切替え手続きをしてください。

やむを得ず代理人に依頼されるときには、本人が自署、押印した「委任の旨を証する書面」が必要です。

切替えの混雑を防ぐために市内を三つの地域に分けて行なっています。

〈東地区＝八月〜九月〉
六地蔵、木幡、五ケ庄、菟道、志津川、笠取、池尾、二尾、炭山、明星町

〈中地区＝十月〜十一月〉
宇治、神明、日川、羽拍子町、槙島町、小倉町

〈西地区＝十二月〜一月〉
伊勢田町、安田町、開町、南陵町、広野町、大久保町

できるだけ該当する期間に手続きしてください。東地区についても切替えを行なっていますので早目にお越しください。

来年の一月三十一日を過ぎますと、現在登録されている印鑑は失効となり、すべて新規登録の扱いとなります。

「委任の旨を証する書面」の書き方

代理権授与通知書

（代理人）住所○○○○○○○○
氏名○ ○ ○ ○
生年月日 ○年○月○日

上記の者を代理人として、印鑑登録切替申請および印鑑登録証の受領に関する権限を授与したので通知します。

宇治市長殿　昭和 年 月 日

（委任者）住所 宇治市○○○○
氏名○ ○ ○ ○ ㊞
生年月日 ○年○月○日

（用紙は便せんなどを使用して下さい。）

市民総体 卓球の部

市民総合体育大会の卓球の部が行なわれます。

▽とき・ところ…10月28日（日）、日置体（団体）、11月4日（日）南宇治中学校（個人）、午前9時開会

▽申込み…体育協会まで（参加料一人二百円）（社会教育課）

ご協力ください 就業構造基本調査

宇治市では、九回目の就業構造基本調査を十月一日現在で実施します。

この調査は、全国民の就業の状態を明らかにするもので、国や地方公共団体などの雇用・失業対策などの施策立案のための基礎調査となるものです。全国の全世帯から代表するように選び出した世帯の十五歳以上の人について、「ふだんしている仕事の就業状態」や「仕事に対する希望意識」などを調べます。

近く調査員が、調査票配人の依頼にお伺いしますので、よろしくご協力ください。

なお、調査は、統計をつくるためだけに使用され、他の目的に使用することは絶対にありません。（企画課）

犬の引取り

不用な犬やねこは、毎週曜日の午前中に宇治保健所へお持ちください。

〈犬の巡回引取り〉
▽とき：10月9日（火）
▽ところ
菟道公民館＝午前10時40分
黄檗自敬団体門前＝10時50分
木幡公民館＝11時
小倉公民館＝11時10分
朋公民館＝11時20分
炭山公会堂＝11時30分
（保健衛生課）

ヤマハ発動機
始動性と安全性を強化
4サイクル空冷エンジン
静かな音
現場用

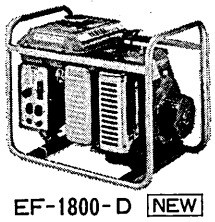

EF-1800-D NEW
定価 142,000円

(小型)KISHIDEN溶接機

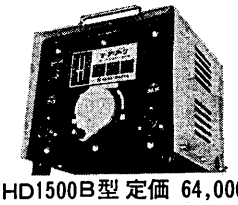

HD1500B型 定価 64,000円

現場用
ツルミ水中ポンプ
LB−400
定価 45,000円
LB−250
定価 38,000円

マルカン金物(株) 国鉄宇治駅前 TEL 22−2131
建具金物、機械工具、電動工具、ビニール波板、水道・ガス配管材料、ベルト、ボールト

10月の相談カレンダー

1	月		
2	火	心配ごと相談（社会福祉協議会内　13時～15時）	
3	水		
4	木	人権相談（市民会館　10時～15時）	
5	金		
6	土	結婚相談（川東公民館　13時～15時）	
7	日		
8	月		
9	火	心配ごと相談（社会福祉協議会内　10時～12時） 年金相談（社会福祉協議会内　13時～15時） 家庭児童相談（小倉公民館　10時～15時）	
10	祝		
11	木	法律相談（市民会館　13時～15時）	
12	金		
13	土	結婚相談（川東公民館　13時～15時）	
14	日		
15	月		
16	火	心配ごと相談（社会福祉協議会内　13時～15時）	
17	水	精神薄弱者相談（市民会館　13時～16時）	
18	木	高齢者職業相談（社会福祉協議会内　10時～15時） 法律相談（市民会館　13時～15時） 行政相談（消防署三階大会議室　10時～16時）	
19	金		
20	土	結婚相談（川東公民館　13時～15時）	
21	日		
22	月		
23	火	家庭児童相談（小倉公民館　10時～15時） 心配ごと相談（社会福祉協議会内　13時～15時） 青少年相談（市民会館　13時～16時）	
24	水		
25	木	法律相談（市民会館　13時～15時）	
26	金	移動市民相談（旦椋公会堂　10時～15時）	
27	土	結婚相談（川東公民館　13時～15時）	
28	日		
29	月		
30	火	心配ごと相談（社会福祉協議会内　13時～15時）	
31	水		

■このほか、市政相談と消費苦情相談は市役所で、教育相談は教育委員会で、日曜日を除く毎日受付。家庭児童相談は月～金曜日の10時～16時に宇治福祉園内で。また、高齢者職業相談は毎週火・木曜日の10時～16時宇治橋通り分庁舎内で職業紹介を行います。

〈相談メモ〉

■高齢者職業相談
定年退職された人や高齢者の人で再就職をご希望の方は気軽にお越しください。毎月第三木曜日に京都府の社会福祉協議会の職業相談員が相談にのります。

もえないゴミ収集日程表

市役所清掃課
TEL ㉒3141番

10/1	17	安田町（全域） 伊勢田町（名木，浮面，薩田，中ノ田，中ノ荒，新中ノ荒，ウトロ，南山，伊勢田口から中ノ荒までの市道筋の中山・毛語） 開　町（国道筋） 広野町（成田，新成田，国道筋の西裏・茶屋裏，派出所前から近鉄踏切までの府道筋） 大久保町（田原，旦椋，平盛，井ノ尻，南ノ口一部）
2	18	宇　治（半白，薩山一部） 小倉町（新田島を除く近鉄以東の全域，西山） 羽拍子町（国道筋） 伊勢田町（北山，大谷，若林，井尻，伊勢田口から中ノ荒までの市道筋を除く中山・毛語）
3	19	小倉町（南浦，山際，京銀前から南京信前までの市道筋以南の西浦） 伊勢田町（遊田，砂田） 大久保府営住宅（33～43棟）
4	22	小倉町（蓮池，堀池，南堀池，京銀前から南京信前までの市道筋以北の西浦） 伊勢田町（南遊田）
5	23	槙島町（全域） 小倉町（近鉄以東の新田島） 宇　治（戸ノ内，薩山，国鉄以北の若森・矢落・御廟）
8	24	木　幡（平尾，御蔵山，畑山田，御園，陣ノ内，赤塚，花揃，金草原，北畠，桧尾，北山畑，国鉄以東の正中・東中）
9	25	六地蔵（全域） 木　幡（河原，北島，西中，内畑，大瀬戸，西浦，中村，南山畑，南山，南端，国鉄以西の正中・東中） 五ケ庄（広岡谷，国鉄以東の芝ノ東）
10	26	木　幡（熊小路） 五ケ庄（雲雀島，谷前，西田，古川，北ノ庄，壇ノ東，寺界道，野添，大林，梅林，西浦，新開，平野，折坂，福角，一・二・三番割，国鉄以西の芝ノ東） 菟　道（平町）
11	27	五ケ庄（大八木島，上村，岡本，日皆田，一里塚，京大宿舎） 菟　道（平町を除く全域） 明　星町（全域） 志津川（全域） 宇　治（山本，乙方，東内，又振，山田）
12	29	宇　治（里尻，小桜，宇文字，壱番，妙楽，蓮華，塔ノ川，善法，東山，下居，琵琶，野神，弐番，池森，米坂，国鉄以南の若森・矢落・天神） 白　川（全域）
13	30	南陵町（全域） 羽拍子町（国道筋を除く全域） 神　明（全域） 宇　治（蛇塚，大谷，野神一部）
15	31	開　町（国道筋を除く全域） 広野町（小根尾，大開，尖山，宮谷，中島，丸山） 大久保府営住宅（1～20棟）
16	11/1	広野町（桐生谷，一里山，東裏，寺山，国道筋を除く西裏・茶屋裏） 大久保町（北ノ山，山ノ内，南ノ口，大竹，上ノ山，久保） 大久保府営住宅（21～32棟）

し尿収集日程表

城南衛生管理組合
八幡市八幡沢
TEL 075－631－5171～3

六地蔵・木幡・五ケ庄・菟道・炭山地域

10/1	22	御蔵山，中御蔵山（5丁目より），炭山
2	23	正中（国鉄以西），西中一部，東中（国鉄以西），陣ノ内（国鉄以西），徳永，柿ノ木町，一丁目，札ノ辻，河原，紺屋町
3	24	内畑，西中，中村（国鉄以西），大瀬戸（国鉄以西），壇ノ東，西浦，熊小路，南端（国鉄以西）
4	25	大林，梅林，芝ノ東（国鉄以西），西浦一部
5	26	寺界道，古川，西田，北ノ庄，野添，谷ノ前，西浦一部，自衛隊官舎
6	27	西浦一部，新開，平野府営住宅，折坂一部
8	29	福角（国鉄以西），日皆田，岡本，上村，大八木島
9	30	車田一部，平町，一里塚，戸ノ内（槙島飛地）
11	31	車田，丸山，出口（国鉄以西），森本（国鉄以西），谷下り（国鉄以西）
12	11/1	福角（国鉄以東），折坂（国鉄以東），平野，一番割，二番割，三番割一部
13	2	西浦（国鉄以東），三番割
15	5	芝ノ東（国鉄以東），広岡谷，南端（国鉄以東），中村（さつきケ丘）
16		南山
17		南山畑，北山畑，大瀬戸（国鉄以東），中村（国鉄以東），東中（国鉄以東），北畠一部
18		北畠，桧尾，金草原，平尾，須留
19		花揃，赤塚，陣ノ内（国鉄以東），御園，畑山田，北御園，正中（国鉄以東），町並一部
20		北御蔵山（平尾），中御蔵山4丁目（本通以北），町並，奈良町，畑町

白川・志津川・菟道・宇治・神明・広野・開・羽拍子・大久保地域

10/1	22	妙楽（宇治橋通以南），蓮華，塔の川，乙方，東内，又振，山田，紅斉，白川
2	23	森本（国鉄以東），段の上，薮里，東・西車上り，東中，西中，河原，田中，門の前只川，中筋，荒槙，妙見，谷下り，池山，出口（国鉄以東），山本，金井戸，志津川
8	29	田原，井の尻，旦椋，平盛
9	30	北の山，山の内，上の山，大竹，南の口，茶屋裏，西裏（府道以南），久保（国鉄以西）寺山（国鉄以西）
13	11/2	寺山（国鉄以東），久保（国鉄以東），東裏（府道以南）
15	5	宮谷，尖山，東裏（府道以北），西裏（府道以北），一里山，桐生谷
16		宮東一部，宮西，小根尾，丸山，大開，一里山（府道以南，市道以東），中島
17		宮北，石塚一部（心華寺通以西），開町，羽拍子，伊勢田町南山（近鉄以東）
18		宮東，石塚一部（心華寺通以東），蛇塚，野神，大谷
19		弐番（府道以北），米坂，池森，若森，戸の内，矢落，小桜，里尻（国鉄以北）
20		弐番（府道以南），大谷山（権現町），琵琶，下居，善法，壱番 妙楽（本町通以南），宇文字，妙楽（宇治橋通以北），里尻（国鉄以南）

小倉・伊勢田・槙島・宇治・羽拍子地域

10/1	22	南浦，西浦一部，神楽田一部（近鉄以西）
2	23	山際，半白
3	24	薗場，下村，堤防下，北内一部，大河原線，大幡
4	25	十一，北内，門口，幡貫，一の坪，吹前，春日森
5	26	老の木，久保，西山（国道以東），蓮池
6	27	東山，天王一部，薩山
8	29	寺内，天王，堀池，中畑一部，南遊田，遊田
9	30	西浦，南堀池（本通以南）
11	31	南堀池（本通以北）
12	11/1	南堀池（大和，田中）
13	2	中畑，西畑，羽拍子（国鉄以西），南山（近鉄以西），ウトロ中の荒，毛語一部
15	5	若林，毛語，中山一部，井尻，安田
16		中山，大谷，砂田
17		北山ＡＢＣＤ団地，中央台，西山（国道以西），神楽田（山中含む）
18		東目川，西目川，南落合（0～3の通り）
19		南落合（4の通り以降13の通りまで）
20		南浦（100～110，84～98，30～33），大京団地，山際一部

すみよい環境をつくりましょう　宇治市民憲章から

くみもれの場合は連絡を

くみもれになった場合は必ずマンホール（収集口）側から確認のうえ2～3日中に城南衛生管理組合まで連絡してください。ただし，お留守とか収集通路に物が置いてあり，くめなかった場合は「し尿収集のおしらせ」伝票を入れますが，この伝票が入った場合については次回の日程まで収集ができませんのでご了承ください。電話075（631）5171

（城南衛生管理組合）

明るい住まいづくりを目指す……　田島産業株式会社

本年最後の機会です……

住宅金融公庫　申し込み受付　本日より！

10月1日(月)～10月27日(土)まで

●増築／改築も公庫のご利用が出来ます。
※詳しくは右記へお気軽にお問合せ下さい。

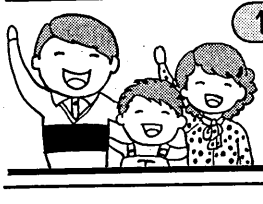

展示場　日・祝日も営業しております。
国道24号線大久保バス停前
（近鉄大久保駅下車歩2分）
☎0774(41)6827(43)7995

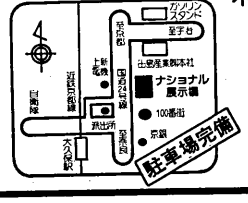

住宅事業部
●ナショナル住宅
●木造住宅（新築・増築・改築）
●わく組壁工法住宅（ツー・バイ・フォー）

木材事業部
●木材（内地材・南洋材）
●住宅設備器機
●住宅設計のご相談

田島産業株式会社
本社／宇治市広野町西裏　☎0774(43)1353