宇治市政だより

発行所 宇治市役所
京都府宇治市宇治琵琶33番地
電話㉒3141㈹
印刷所 新進堂印刷

市の人口
（昭和54年9月1日現在）

世帯数	44,034世帯
前月比	42世帯増
人口	150,130人
男	75,336人
女	74,794人
前月比	172人

面積 67.29平方キロメートル

衆議院議員総選挙

10月7日が投票日

三十五回目の衆議院議員総選挙と最高裁判所裁判官国民審査が、十月七日に行われます。政治は生活に直接つながるものです。また、私たち自身のものであることを考え、みんなの意思を国政に反映させるため、りっぱな代表を選びたいものです。

さる九月七日、内閣は衆議院を解散――十七日には衆議院議員総選挙が公示され、十月七日の投票日めざして、いま活発な選挙運動がくりひろげられています。あわせて最高裁判所裁判官国民審査もやわれます。

民主主義による政治は、私たち国民が主人公です。民主政治を発展させ、私たちの生活をよりよくしていくためには、なによりも有権者のみなさんの投票が大切となります。

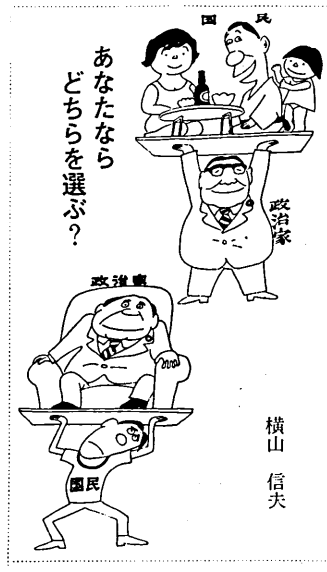

横山 信夫

投票できる人

昭和三十四年九月三日以前に生れた人で、昭和五十四年六月一日以前に転入届をされた人です。住民基本台帳に記載されていなかったりすれば、投票できないことになります。

また、九月九日以後に宇治市内で転居して転居届をされた人は、転居前の投票所で投票していただきます。六月三日以降に市外から宇治市へ転入し転入届をされた人も、転入前の投票所で投票していただきます。

なお、どちらの場合も、前住所の選挙人名簿に登録されていなければなりません。

投票時間

投票時間は午前七時から午後六時までです。ただし、第十七投票区（笠取小学校）と第十八投票区（笠取第二小学校）は午後五時までとなっています。

投票場所

投票場所は、お送りする投票整理券に記載されています。

もし、投票整理券が届かなかったり、紛失されたりしても選挙人名簿に登載されていれば投票できますので、投票所の受付係に申し出ください。

不在者投票

投票日に、有権者が投票所へ行って投票するのが原則です。

しかし、投票日の当日、仕事や旅行などのやむを得ない事情で、投票所に行けない人のために不在者投票制度があります。

不在者投票できるのは、土曜日・日曜日・祝日を含む九月十七日から十月六日までで、時間は午前八時半から午後五時までです。印鑑持参のうえ、市役所三階の選挙管理委員会。

また、病院や老人ホームなどに指定されている施設におられる人は、その施設の管理者や職員に申し出てください。

さらに、身体障害者手帳や戦傷者手帳を持っており、一定の条件にあたる人は郵便による不在者投票ができます。この投票をするには、選挙管理委員会の発行する郵便投票証明書が必要です。ところで、発行後の郵便投票証明書のうち有効期限が切れるものがありますので、確認のうえ早めに手続きをしてください。なお、投票用紙の請求は十月三日までです。

立会演説会

立会演説会は、九月二十九日（土）午後七時から宇治中学校体育館で開かれます。

こども手づくり文化祭

親子そろって集まろう

今年は国際児童年――市教育委員会では、子どもたちに物を作る喜びを知ってもらい、心の豊かな人間に成長するようにと「こども手づくり文化祭」を開きます。

▽とき＝9月23日（日）と24日（祝）

▽会場と催物

〈宇治小学校〉

23日正午から岡屋小鼓笛隊、南部小バトントワラ、太師中プラスバンド、人形劇、午後1時半から映画上映。24日午後1時から「手づくりコーナー」。

〈市民会館〉

23日午後1時から「手づくりコーナー」。24日午前10時から、映画上映。11時半から、北宇治中・宇治中プラスバンド、三室戸小児童合唱、児童劇。

〈小倉小学校〉

23日午後1時から「手づくりコーナー」。24日正午から、伊勢田小鼓笛隊、西宇治中プラスバンド、西小倉文庫人形劇、午後1時半から映画上映。その他、児童の生徒が夏休みの中に製作した作品の展示（各会場とも23日午前11時から）。

映画は各会場とも「チェチェメニ号の冒険」を上映。

お父さんもお母さんといっしょにぜひきてください。

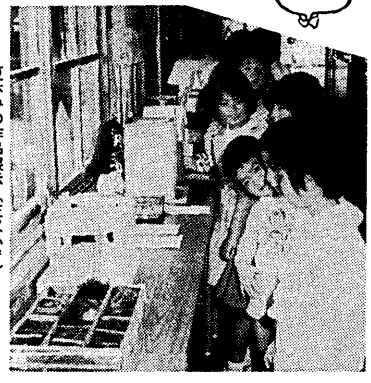
夏休みの作品展示（笠取小で）

議会だより

8月臨時会

五十四年八月宇治市議会臨時会が、八月二十九日に開かれました（会期一日間）。

この臨時会には、市立菟道第二小学校校舎増改築工事にかかる一般会計補正予算（第三号）および同工事の請負契約締結についての二議案が提出され、慎重な審議の結果、それぞれ原案どおり可決されました。

また、本会議終了後に開かれた全員協議会で、山城学校建設公社にかかる宇治中学校校舎増築工事請負契約の締結について、これを承認しました。

8月の――委員会活動――

八月に行われた委員会の概要は、次のとおりです。

〈文教福祉常任委員会〉

○八月十三日：菟道第二小学校などを視察したほか、同校の用地造成工事および校舎増築工事の予定、宇治中学校の校舎増築工事などについての報告を受けました。

○八月三十日～九月一日：文教施策および福祉施策の調査のため、新潟市と高崎市（群馬県）を視察しました。

〈新広域市町村圏対策特別委員会〉

○八月二十日：大都市周辺地域広域行政圏に関連する五市五町の育成による視察結果および圏域設定に対する市の方針について報告を受けたのち、圏域の設定を要請することについて、これを了承しました。

みんなのゴミ問題

(21)(日)(か)(ら)(清)(掃)(週)(間)

九月二十四日は清掃の日――この機会に、もっとゴミについて考えてみましょう。

◇

ゴミとは、誰も利用できなくなった不用物や汚物などで、ほかならぬ私たち人間がつくっているのです。

しかし、これらは誰かが利用できれば、ゴミはゴミでなくなるといえます。たとえば、台所から出る生ゴミは植木などの肥料になり、古紙はぞうきんにも利用できます。

毎年増え続けるゴミ――それはゴミを出す人口が増加しているだけでなく、私たちの生活が豊かになるのにともない、安易な使い捨てや食べ残しなどが多くなっていることも原因の一つです。

現在、宇治市はじめ近隣二市二町で構成している城南衛生管理組合の管内から出る燃えるゴミの量は、一日で約一六〇㌧。ところが、このゴミを処理している清掃工場（城陽市長谷山）は、一日に一一〇㌧の処理能力です。この工場がつくられた昭和四十三年当時は、十分な役割をはたしていたのですが、今では焼却できないゴミが毎日五〇㌧も出ています。

このように、実際上パンクしているゴミ問題を解決するためには、一日も早く、最新の設備と将来的にも十分な処理能力をもった清掃工場の建設が必要となっています。

ところで、市では、"燃えるゴミの週二回収集"実施に引続き、市民のみなさんの要望にこたえて、今年七月から"燃えないゴミの月二回収集"を実施しています。

さらに、今後も住民要求と結びついた清掃事業の向上につとめていきます。

また、市民のみなさんも、資源を大切にする意味でも、できるだけゴミを出さない、作らない運動をさらに進めていただきたいものです。

職員募集

◎看護婦（正・准）
（24時間制の保育所あり）
◎薬剤師（男） 1名
◎放射線技師 1名
（履歴書および免許証(写)持参
面談の上、給与等決定）

10月1日より夜間の外来診療始めます

診療科目 内科・外科・整形外科・リハビリー
診療時間（祝日除く） 午前の部 9：00～12：00（月～土）
午後の部 6：00～ 8：00（月～金）
★急患はいつでも診療いたします。
第二岡本病院
宇治市神明石塚54－14
TEL 44－4511㈹

子どもと老人を守ろう

秋の交通安全運動（9月21日～30日）

ことしも、秋の交通安全運動が九月二十一日から三十日まで全国一斉に展開されます。宇治市内では、ことし一月から八月末までに交通事故が四五六件も発生し、このうち五四六人が負傷しています。

この交通事故の被害者はほとんどが子どもと老人です。またミニバイクに幼児を乗せてさっそうと走る婦人が多くなっていますが、このミニバイクによる事故も増えています。「曲りかどでは一たん停止」など基本的なルールを守りましょう。

市では宇治市交通安全対策協議会を中心に、①歩行者として子どもと老人の交通事故防止、②自転車利用者および二輪車乗用者の交通事故防止、③安全運転の徹底とシートベルト着用の推進など三つを重点に運動をすすめています。この機会に市民みんなで交通事故の防止に取り組みましょう。

ミニバイク乗り方教室

- 9月22日（土）午後1時半から、大久保自動車教習所で。
- 9月23日（日）午前10時から12時半まで、開倉小学校でバイクをすでに持っている人が対象で、参加料は無料です。

二会場とも先着百人までです。なお、大久保自動車教習所では臨時の保育所をつくり子どもさんを預ります。くわしいことは、市役所交通労政課へご連絡ください。（交通労政課）

未就業看護職員の方へ

府では、看護婦等の不足を補うとともに、未就業の方に再就職への便宜をはかるため、未就業看護婦など実態調査に取組んでいます。

この調査の対象となる人で、前回の調査（昭和五十三年六月実施）にご協力いただいた以外の人は九月末日までに氏名、生年月日、住所、電話番号、免許種別を宇治保健所総務課（☎21-1191番）へご連絡ください。（宇治保健所）

児童文学講演会

子どもに読書の楽しさを教えるために――と公民館と児童文学サークルの共催で講演会を開きます。お話は「親が子どもを本嫌いにする」の著者である鳴路和夫さんで、「子どもの読書の姿」について語っていただきます。

▽と き＝9月29日（土）午後2時～3時半

▽ところ＝宇治市公民館

入場は無料です。当日会場へ直接お越しください。なお、幼児の遊び室を設けますのでお子さんづれで来てください。（公民館）

宇治母親大会

九月二十二日（土）午後一時半から五時まで、大久保小学校で宇治母親大会が開かれます。地域の子どもの実態を正しくとらえ、母親はどう受けとめればよいかなど考え合います。おさそい合わせて参加ください。（交通労政課）

時代行列参加募集

宇治時代行列実行委員会では宇治橋合戦の高倉以仁王や源頼政、宇治十帖の薫大将、さらに宇治川先陣争いの佐々木高綱や楊貴妃などにふんする参加者を募集しています。参加費は一万円から四万円です。また、雑兵や僧兵、侍女など参加費無料の人物もあります。

〔希望の人は、宇治青年会議所（☎31-7272番）へお申込み ください。（商工観光課）

身体障害者スポーツ大会

十月十四日（日）身体障害者スポーツ大会を木幡中学校で開きます。

スポーツを通して、身体障害者が体力の増強と機能回復などをはかろうとするものです。

参加申込みは九月三十日までに福祉課または社会教育課へ。（社会教育課）

消費者コーナー㉘

ふえる訪問販売　"書籍・化粧品買った"53%も

今回は、六月に消費生活モニターが行ったアンケート調査の中から、「訪問販売」についての調査結果をご紹介しましょう。

◇

「いろいろなセールスマンが毎日のように来て強引に売込むので困っている――」という声を最近よく聞きます。そこで、どれくらいセールスマンの訪問を受けたことがあるかを調査したところ、調査件数四〇七件のうち約八割の家庭が訪問されていることがわかりました。

訪問された人の中で商品を買った人は五三・四%で、約半数の人が何かを買っています。買った商品は多い順に、書籍、化粧品、子どもむけの本、ミシン、避妊用品でその他楽器、消火器、寝具、編機、新聞など三十四種にのぼります。

この商品を買った人の中で、不満を感じた、または業者とトラブルが生じた人は四割もありました。

その理由はさまざまですが、①セールスマンの勧誘方法が強引、あるいは詐欺的だった。②セールスマンの説明が不十分であったり、時天だったため商品がイメージと違った。③販売条件が不明確だったため違約金などでもめた。④業者の所在が不明だったなどで責任追求ができなかった。

などに集約することができます。なかには粗悪なものもあって、福祉やボランティアのそぶを語って安物の人形やぱんそうこうを高い値で強引に売りつけるケースも報告されています。

とうしたことから、消費者を守るため「訪問販売法」が設けられ、この法が指定した商品の場合、購入後四日以内であれば無条件で契約を解除できる「クーリング・オフ制度」が定められています。アンケートでは、この制度を知っていた人は五三・一%で、昨年より十二・九%増えています。

アンケート調査結果

この法律を知っていますと、トラブルに巻込まれることも少なくなるでしょう。しかし不必要なものは初めからきっぱりと断わる勇気をもつことがなにより大切です。

訪問販売や日常の買物で問題が生じましたら、市役所商工観光課まで、ご相談ください。（商工観光課）

さそいあって敬老会へ

9月30日 東宇治中学校で

みんないっしょに楽しむ
敬老会の会場（御蔵山小で）

敬老会はすでに九月から始まっています。ぜひご参加ください。なお、西宇治中学校での敬老会は十月七日（日）に予定されていましたが、この日が衆議員選挙の投票日となりましたので敬老会を十月十日（祝）に変更させていただきます。

専用バス時刻表

三室戸	12.00・30
森本	12.02・32
新田	12.05・35
宇治養護老人ホーム	12.00・30
明星町	12.02・32
三室戸寺口	12.04・34
南部公会堂	12.00
明星保育園前	12.30
許波多神社前	12.00・10 30・40
岡屋小学校	12.02・12 32・42
東岡屋集会所	12.07・17 37・47
菟道郵便局前	12.00・30
福角ショッピングセンター前	12.03・33

（注意事項）
1. バスは専用バス停車場から出発しますので専用バス停車場までお越しください。
2. ご乗車の際は、市職員の指示に従ってください。

9月30日のバス順路

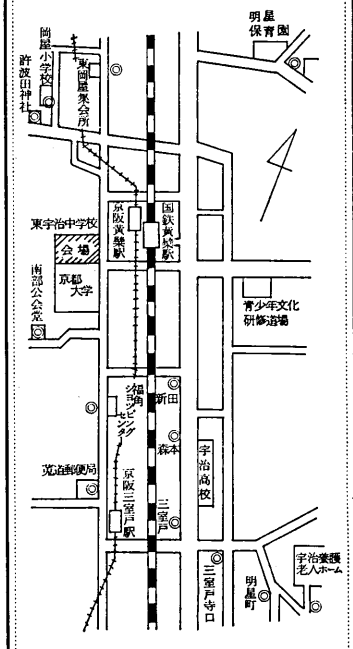

狂犬病予防接種

狂犬病予防接種は春と秋の二回受けなければなりません。生後三カ月以上の犬を飼っている人は必ず受けさせてください。

費用は、春に登録した犬は千三百円。春に未登録の犬は三千三百円です。（保健衛生課）

秋の狂犬病予防接種日程

月日	時間	場所
10・1（月）	9.30～11.50 13.00～13.30 13.50～14.30	大力土地事務所 北木木幡集会所 南木木幡集会所
10・2（火）	9.30～10.30 10.50～11.50 13.00～14.10 14.30～15.00	広野公民館 南陵集会所 小倉公民館 小倉山際集会所
10・3（水）	9.30～11.50 13.00～14.30	神明公民館 開公民館
10・4（木）	9.30～10.40 11.00～11.50 13.00～15.00	緑ケ原集会所 伊勢田神社 西小倉集会所
10・5（金）	9.30～10.10 10.30～11.10 11.30～11.50 13.00～14.00 14.20～15.00	志津川元公会堂 農協槙島公民館 東紫丘公民館 砂田集会所
10・8（月）	9.30～11.50 13.00～14.20	木幡公民館 福角センター前
10・9（火）	9.30～11.50 13.00～14.00 14.15～15.00	東宇治中学校 菟道公民館 明星集会所
10・11（木）	9.30～11.50 13.00～14.30 14.40～15.20	広野集会所（大久保小前） 農協大保支所 旦椋神社
10・12（金）	9.30～10.00 10.20～11.50	善字法治集会所 字治保健会館
10・24（水）	10.00～16.00	炭山・笠取 二尾・池尾

55年度 宇治市私立幼稚園園児募集

宇治市私立幼稚園協議会加盟の下記各園の昭和55年度園児募集は、京都府私立幼稚園協会の申し合わせにもとずき、下記の通り実施いたします。なお、詳細については各園にお問合わせ下さい。

10月1日(月)より入園事務の取扱いを開始（願書交付・受付・面接）／11月1日(木)より 入園決定通知発送

宇治市私立幼稚園協議会（加盟園50音順）

宇治幼稚園	小倉町中畑53	TEL 24－0821	西小倉幼稚園	伊勢田町遊田12－33	TEL 23－2536
大谷幼稚園	木幡御蔵山39－727	TEL 31－8867	広野幼稚園	広野町丸山9	TEL 41－6308
小倉幼稚園	小倉町南堀池105	TEL 22－1628	堀池幼稚園	小倉町南堀池22の2	TEL 23－4625
かおり幼稚園	五ケ庄戸ノ内50の18	TEL 31－5355	南京都幼稚園	菟道大垣内33－9	TEL 23－9088
こざくら幼稚園	宇治里尻60－14	TEL 21－3931	みのり幼稚園	神明石塚65－13	TEL 43－1178