宇治市政だより
発行所　宇治市役所
京都府宇治市宇治琵琶33番地
電話㉜3141㈹
印刷所　新進堂印刷

印鑑登録カード式に

きょうから切替申請を受付

なるべく本人が申請を

簡単でお知らせしましたように、市では、新しい印鑑条例を市議会六月定例会で制定しています。これは、印鑑証明を受ける場合、今までのように実印を持参していただく方法から、印鑑登録証（登録カード）を持参していただく方法に切替えるというもので、事務を正確に、能率的に行うための制度改正です。市民のみなさんには、切替え申請の手続きに手数をおかけしますが、きょう八月一日から切替え手続きの受付けを始めますので、趣旨をご理解のうえご協力をお願いします。

印鑑証明は、不動産の登記や公正証書の作成、そのほか重要な契約には欠かせない証明書で日常広く利用されています。ちなみに、宇治市では、五十三年度一年間の印鑑証明件数が四万八千九百四十件もあり、毎年ふえ続けています。このため印鑑証明事務をその正確に、能率的に行うには、今までの手続きを改正する必要があり、このほど、新しく印鑑を条例を制定したものです。

そこで、まず、新しい印鑑の登録と証明の手続きについてお知らせしましょう。

■印鑑登録できる人

・宇治市に住民登録、外国人登録をしている十五歳以上の人です。ただし禁治産者は登録できません。

■登録できない印鑑

・住民票、外国人登録原票に記載されている氏名を表わしていないもの。
・職業や資格など、氏名以外の事項を刻んだもの。
・印影の大きさが右の図の大きな正方形に収まらないものや小さな正方形に収まるもの。
・変形しやすい材質のものや、き損、磨滅したもの。

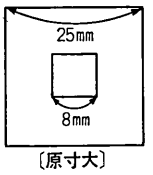

〔原寸大〕

■登録申請の代理人

登録申請は、本人が手続きにお越しください。やむを得ず、代理人に依頼されるときには本人が自署、押印した「委任の旨を証する書面」が必要です。

■登録申請の確認

登録申請された人が本人であるかどうかを確認します。

・即日に手続きが完了するのは本人が申請されて、次にあてはまる場合です。

(ｲ)運転免許証やパスポートなどの官公署発行の写真を貼付した証明書を提示されたとき。

(ﾛ)申請者が本人に相違ないことを、保証人が保証したとき。なお、保証人は自分の実印を持って（市外在住の場合は印鑑証明書一通も必要）、申請者とともにお越しください。そのほかの場合は、すべて、自宅あてに照会書を送付し、一カ月以内に回答書を持参していただくことになっています。

■印鑑登録証と証明書

手続きが完了すると、印鑑登録証（登録カード）をお渡しします。印鑑登録証明書が必要なときは、印鑑登録証を提示して申請してください。また、代理人に依頼される場合は、カードを渡すとともに、住所・氏名・生年月日を正確にお伝えください（交付申請書に記入する必要があります）。なお、実印や委任状は必要ありません。

■印鑑登録証の返還

次にあてはまる場合は、登録カードを返還してください。

▽印鑑の登録をしている人が別の新しい印鑑で申請するとき
▽登録カードが汚れたり、破れたりして使えなくなったとき
▽死亡や転出されたとき
▽結婚して氏が変わったり、その他登録している印鑑が消除されたとき

該当の期間内に手続きを

つぎに、すでに印鑑の登録をされている人で、今後も継続されるために必要な「印鑑登録の切替え」の手続きについてお知らせしましょう。

■登録切替えの手続き

切替えの申請期間は八月一日～五十五年一月三十一日です。なお、事務をできるだけすみやかに行うため、市内を三地区に分けて切替えをします。できだけ該当する期間に手続きをお済ませください。

〈東地区＝八月～九月〉
六地蔵、木幡、五ケ庄、菟道、志津川、笠取、池尾、二尾、炭山、明星

〈中地区＝十月～十二月〉
宇治、神明、白川、羽拍子、槇島、小倉

〈西地区＝十二月～一月〉
伊勢田、安田、開、南陵町、広野、大久保

・切替え申請には、登録者本人が現登録している印鑑を持参してください。切替え後はただちに印鑑証明を請求することもできます。
・代理人に依頼されるときは、実印と代理人の印鑑（認印）および「委任の旨を証する書面」等を添えてください。
・切替えの際には、実印を変更することもできます。両方の印鑑を持参してください。

切替えされずに申請期間を過ぎますとその印鑑は登録を失効し、印鑑証明が必要なときに新規登録の手続きをしていただく必要があります。また、該当する切替え期間以外でも、印鑑証明が必要であれば切替えてから証明を受けることができます。

誓い合おう、恒久平和

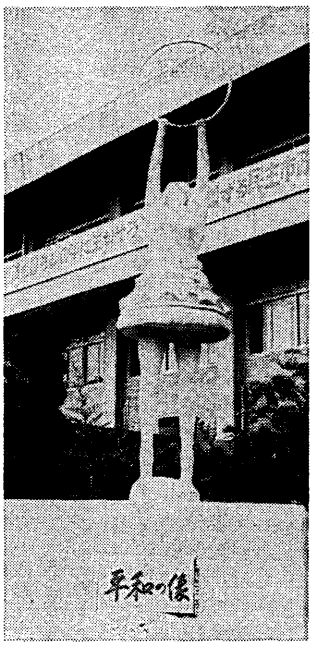

平和の像　昭和41年8月、宇治市平和都市推進協議会が平和都市のシンボルとして制作しました。制作担当は服部生彦氏で、一輪を高くかかげた少女の像は平和の心を象徴しています。

広島と長崎に原爆が投下されてから三十四年。

日本は、世界でも類のない平和主義を理念とする新しい憲法のもとに再出発し、二度と戦争のあやまちをくり返さないことを誓いあいました。

しかし、時が流れ、戦争を体験していない世代が多くなるにつれて、あの悲惨な原爆や戦争も遠い昔のことになろうとしています。

いま一度、平和の尊さをかみしめ、戦争を知らない子どもたちにその悲惨さを語りつぎ、平和を不動のものにしていきたいものです。

宇治市平和都市推進協議会では、原爆が広島に投下された八月六日午前八時十五分から、長崎に投下された八月九日午前十一時二分から、「希望の鐘」を合図にそれぞれ一分間の黙とうをささげていただきますよう呼びかけています。

また、終戦記念日の八月十五日正午には、平和のシンボルである市役所の「平和の像」前で戦争犠牲者のめい福と世界の恒久平和を願って平和祈念集会を開くことにしています。多くの参加をお願いします。

8月は―道路を守る月間

八月は道路を守る月間――暮らしに欠かせない道路をいま一度見つめてください。

道路は、産業活動を支えるだけでなく、地震や災害時の救急活動の場として、また避難路として重要な役割を果しています。道路は広く、正しく、そして美しく使いましょう。

「委任の旨を証する書面」の書き方

代理権授与通知書

（代理人）住所○○○○○○○○
氏名○○○○
生年月日○年○月○日

上記の者を代理人として、印鑑登録切替申請および印鑑登録証の受領に関する権限を授与したので通知します。

宇治市長殿　昭和　年　月　日

（委任者）住所　宇治市○○○○
氏名○○○○㊞
生年月日○年○月○日

（用紙は便せんなどを使用して下さい。）

三の間

今年も原爆の日が近づいてきた。八月六日広島と、八月九日長崎に、人間を殺す兵器として地球の上に初めて原爆が投下されてから、もう三十四年が過ぎた▼この二つの原爆により、三十一万四千人が死に、二十三万八千人が傷ついた。そして、昨年の一年間に原爆後遺症のため三百十六人が死亡した。しかも、この人達は直接原爆の被害を受けた人がいるだけではない。広島の長崎に、原爆の後始末や負傷者の看護に出向いたため原爆症となり、苦しみ悩みぬいたうえ、今、死なねばならない多くの人達も含まれている。こんな残酷なことはない。"三たび許すまじ原爆を"と声高く叫びたい▼私は先月十七日、東京のテレビに出場し久しぶりに三波春夫さんと対談する機会を得た。三波さんと私は、第二次世界大戦の末期、ソ満国境で互いに銃をとり、生死をともにした戦友であった。その後、シベリアの抑留生活で苦楽をともにした仲間でもあった。爾後、数年を経て三波さんが歌謡界で活躍するようになってから、再び友情が結ばれ今日に及んでいる▼テレビの対談は短い時間であったが、そのあと、応接間でたっぷりと話しあうことができ、昔の友情をさらに深めたのである。そして、苦しかった戦争中やシベリアの生活を語るうちに、三波さんも私もあの悲惨な戦争を体験した者として、再び戦争を繰り返すようなことがあってはならないとの思いが、二人の心の中に通いあったことは一つの収穫であった▼終戦の日も近い。ノーモア広島、ノーモア長崎、そして、ノーモア戦争をみんなでいっしょに大きく叫びたい。

宇治市長　島田四夫

職員募集

◎職　種　正・准看護婦、見習看護婦(学生)、臨床検査・X線技師(男子)
◎勤務条件　三交替、日勤
給与…正看20万以上、准看18万円以上(三交替諸手当含む) 詳細は面接時に説明。
◎面　接　随時（履歴書、免許証の写しを持参して下さい）
◎保育園　24時間保育をしています。
※遠方(府外)から看護婦として勤務していただく人には、赴任旅費(実費)と支度金(10万円)を支給します。友人・知人の方がありましたらよろしく。
寮（マンション風個室冷暖房）もあります。

☆ 診療科目
内科・外科・整形外科・リハビリ
☆ 診療時間（日・祝日は休診）
午前9時 ～ 12時
☆ 急患はいつでも来て下さい。

第二岡本病院
宇治市神明石塚54―14
TEL 44―4511(代)

胃・子宮検診を受けましょう

8月8日から市役所三階で受付

がんは初期に発見すると必ずなおります。ぜひこの機会に検診を受けてください。

申し込み期間　昭和54年8月8日～8月18日（日曜日を除く）で、定員になり次第締め切ります。受付時間は午前9時～12時、午後1時～5時、土曜日は午前9時～12時。

申し込み方法　左上の申込書の太枠内を全て記入のうえ、市役所三階大会議室まで申し込んでください。団体の申込みは5人までとし、記入不十分な場合は受付けません。電話・郵送の申し込みは受付けません。申込書は市役所三階の受付にもあります。

検診料　無料です。

くわしくは市役所保健衛生課でおたずねください。

胃検診

宇治市役所	8月20日（月） 21日（火） 9月5日（水） 18日（火） 19日（水）
小倉小学校	8月22日（水） 23日（木） 9月14日（金） 17日（月）
大久保小学校	9月3日（月） 4日（火） 13日（木）
西小倉集会所	8月29日（水） 30日（木） 9日11日（火）
西大久保小学校	8月27日（月） 28日（火）
木幡公民館	9月6日（木） 7日（金）
宇治小学校	8月24日（金） 25日（土）
三室戸集会所	8月31日（金） 9月1日（土）
開公民館	9月10日（月）
神明公民館	9月12日（水）

注意事項
- 定員は1,250名です。1日の受診数は50名です。
- 申込み受付後の日程変更は一切しません。
- 受診対象年齢は昭和54年4月1日現在で満40歳以上です。
- 検診時間は午前9時30分から11時までです。

子宮検診

医療機関名	場所	検診時間		医療機関名	場所	検診時間	
山本医院	木幡	月～金	午前9時～12時	下村医院	小倉	月～金	午前9時～12時
		月・火水・金	午後6時～8時				午後6時～8時
秋岡産婦人科	木幡	月～土	午前10時～11時30分	稲垣産婦人科	伊勢田	月～土	午前9時～12時
		月・火水・金	午後6時～8時			月・火水・金	午後6時～8時
宇治病院	五ケ庄	月～金	午前9時～11時30分	平田医院	広野	月～土	午前9時～12時
重永病院	五ケ庄	月～土	午前9時～12時	矢田医院	大久保	火・水・木	午前9時～12時
都倉病院	宇治	月・水・金	午後3時～6時	ヨシダ産婦人科	大久保	月～土	午前9時～12時
近藤産婦人科	宇治	月～土	午前9時～12時				午後5時～7時
久野医院	小倉	月～土	午前9時～12時				

注意事項
- 検診は上記医療機関のいずれかで、昭和54年8月20日～10月20日の間に受けていただきます。なお、定員は3,500名です。
- 受診対象年齢は昭和54年4月1日現在満30歳以上です。
- 検診日は月経後、少なくとも3日以降にしてください。
- 特に産婦人科に受診する機会の少ない中高年層の方（50歳・60歳代）は進んで受けてください。

胃検診申込書

受付番号	

検診希望月日	月　日	検診場所	
住所	宇治市		
(ふりがな) 氏名	(男・女)		
電話		生年月日	明大昭　年　月　日　満　歳

キリトリ線

子宮検診申込書

受付番号	

検診希望月日	月　日	検診医院	
住所	宇治市		
(ふりがな) 氏名			
電話		生年月日	明大昭　年　月　日　満　歳

健康のコーナー

この欄に掲載するお子さん（53年8月生まれ）を募集しています。市役所文書広報課にご連絡ください。多数の場合は抽選します。（保健衛生課）

宮野優穂ちゃん＝五ケ庄壇ノ東一一八

行事	月日	場所	対象など		受付時間
3カ月児健康診査	8. 7 14 21	市民会館　3階 保健センター	54年4月生	母子手帳を必ずお持ちください。	13.30～14.30
乳児相談	8. 13 27	労働セツルメント 保健センター	満6カ月児～満11カ月児		9.30～11.00
1歳6カ月児健康診査	8. 10 24 27	市民会館　3階 保健センター	53年1月生		13.30～14.30
3歳児健康診査	8. 8 9 13	宇治保健所	51年4月生		13.30～15.00
低体重児健康診査	8. 3 6	宇治保健所	出生時2,500g以下で54年2月生		9.00～10.30 11.00～15.00
幼児相談	8. 6	市民会館　3階	1歳児～3歳児		13.30～14.30
母親教室	8. 22 29	保健センター	前編 後編	妊婦	13.15～13.30
血圧相談	8. 3 10 24	開公民館 川東公民館 神明公民館	希望者		9.30～11.00
健康相談日	8. 3 24	市役所保健衛生課	電話での相談も受付けます。乳幼児の相談は除きます。		9.30～11.00
献血デー	8. 20	市役所	血液が不足しています。みなさんのご協力をお願いします。		10.00～12.00 13.30～15.30

▶年間日程表では、1歳6カ月児健診の日程は20日となっていますが、27日に変更しています。
▶3カ月児健診、1歳6カ月児健診の通知の届かない人は市役所保健衛生課までご連絡ください。
▶3歳児健診、低体重児健診の通知の届かない人は保健所までご連絡ください。

暑中お見舞い申し上げます

— 総合金物 —
建築金物　ボルト・ナット　家庭金物
機械工具　平、Vベルト　石油ストーブ
大工道具　塗料　ポータブルトイレ
各種工具　水道、ガス配管材料　台所用品
マルカン金物(株)
国鉄宇治駅前東　TEL 22—2131

ナショナル店会の店
流し台
ガスレンヂ
ガススストーブ
ガス湯沸器
宇治橋通り3丁目
TEL 22—7100

モービル石油代理店
ガソリンの節約に最適なエンジンオイル。
モービルNo.1を使用して省エネルギーに協力を。
宇治橋給油所(宇治橋西詰)　TEL 21—2250
槇島給油所(24号線、大川原線角)TEL 22—0436
マルカン石油(株)
国鉄宇治駅前　TEL 22—4624

農業者年金

未加入者に特別救済制度

農業者年金は、農業に従事する人が一定期間保険料を納めれば、六十歳以上になったとき経営移譲年金や老齢年金の給付を受けられる制度です。

農業者年金には、当然加入被保険者と任意加入被保険者の区別があります。どちらも、①国民年金の被保険者であること、②大正五年一月二日以降に生まれた人であること、③六十歳に達するまで被保険者期間が二十年以上ある人（ただし、年齢に応じ期間短縮がある）の加入資格が必要です。

さらに、当然加入被保険者の農業経営主は自己名義の農地等の面積が五十アール以上必要です。任意加入被保険者の農業経営主は、自己名義の農地等の面積が三十から五十アールで年間の農業労働時間が七百時間以上であること、後継者は、自己名義の農地等の面積が五十アール以上の農業経営主の直系卑属のうち経営主が指定する一人で、農業従事経験が三年以上あることなどを必要とします。

市内でも多数の農業者の方が加入されていますが、このたび未加入者に対する特別救済制度ができました。

この制度は、加入するのを忘れていた人や自分の所有地がないため加入できなかった農業後継者などについても、保険料をさかのぼって納めることによって加入できるのです。

なお、特別救済制度の期限は五十四年十二月三十一日までですので早めに加入ください。

年金の給付額などくわしくは農業委員会または市農協へお問合せください。

（農業委員会）

スポーツ教室

▼水泳教室

8月7日（火）～10日（金）の4日間午後6時半から8時半まで、西大久保小で。対象は一般男女で定員30人。登録料は四百円。

申込みは登録料をそえて社会教育課へ。

（社会教育課）

家庭婦人バレーボール大会

市教育委員会と体育指導委員会では、家庭婦人バレーボール大会を開催します。なお、京都府大会の予選をかねています。

▽とき：8月26日（日）

▽ところ：日産車体京都工場の体育館ほか

▽参加資格：市内に住んでいる25歳以上の既婚家庭婦人で編成されたチーム（全国大会に出場経験のある人は35歳以上）

▽参加料：1チーム千五百円

参加希望のチームは、8月15日までに市教育委員会社会教育課へ申し込んでください。

高校野球

熱戦を展開

高校球児たちの泥と汗にまみれた真剣なプレー……さる七月十九日、市営黄檗球場でも第六十一回全国高校野球選手権京都大会が開幕。四日間にわたる熱戦がくりひろげられました。

この日は、島田正夫市長の始球式でプレイボール。第一試合では平安高校と久美浜高校が対戦し、平安の荒竹君が、レフトスタンドへ京都大会第一号のホームランを打ち観衆から大きな拍手を受けました。

一方、スタンドもブラスバンドなどがくりだして盛大な応援。選手たちにも劣らない健闘ぶりでした。（写真は力いっぱいプレーする選手たち）

道路を子どもに開放

ちびっこ横丁

現在「夏休みの子どもを交通事故から守る運動」が展開されています。

そこで、市では宇治警察署と協力して、夏休みの間、車両通行止めにして町内の道路を子どもたちに開放する「ちびっこ横丁」を設けます。

次の基準に照らして、模の設定を希望される町内会は、交通政策課に申請してください。

〈設定基準〉

○近くに遊び場がない。

○いつも、子どもがよく遊んでいる。

○付近の住民に異議がない。

○通行車両が限定されている。

○地域住民の協力を維持管理が約束される。

（交通労政課）

明るい選挙ポスター募集

明るい選挙を推進し、市民みんなの政治意識と選挙道義を啓発するポスターを募集します。

▽応募資格：京都府下に住んでいる人（グループなどの合作も可）。一人または一グループ一点に限ります。

▽色と大きさ：色彩は自由で、45㌢㍍×30㌢㍍から55㌢㍍×40㌢㍍まで。

応募される人は、氏名（ふりがな）・年齢・性別・職業・住所を記入（合作の場合は全員が連記し、代表者に◎印。グループや職場名なども明記）し、九月十日までに宇治市選挙管理委員会（宇治蔵出33）へお送りください。入選者や佳作者には賞状と賞品がおくられます。

なお、応募作品は明るい選挙をすすめるため、自由に使用させていただきます。

また、このほか児童・生徒の作品募集も行っています。くわしくは選挙管理委員会まで。

（選挙管理委員会）

中学卒業認定試験

病弱などのやむをえない事情のため、就学を猶予または免除された人を対象に中学校卒業認定試験が行われます。試験日は十一月九日（金）で、この試験に合格すれば高校の入学試験の受験資格が与えられます。

受験希望の人は、八月十四日から九月十三日までに京都府教育庁指導部 学校教育課（電話075―451―8111番）へ申し込んでください。

なお、思学校教育課はできるだけ早めに申し込んでください。

（学校教育課）

夏休み親子スケート教室

夏休みのひとときすずしいスケートリンクですべってみませんか。

公民館では、親子いっしょにスケートの正しい技術を身につけていただこうと、夏休み親子スケート教室を開きます。

▽とき：8月27日（月）～29日（水）の3日間、いずれも午後1時～2時半

▽ところ：伏見桃山アリーナ

▽対　象：市内に住む親子

▽参加費：小学生千百円、中学生千百五十円、大人二千百五十円（三日間の滑走料と貸靴料、保険料を含む）

希望の人は、参加費を添えて公民館（電話②2804番）へ申し込んでください。先着百組で締切ります。

なお、指導にはアリーナ職員の公認指導員があたります。

（公民館）

夏期くらしの資金

社会福祉協議会では、生活資金を用立てられない世帯や対象に、「くらしの資金」の貸付制度を行っています。

この資金を用立てられない世帯や対象に、「くらしの資金」の貸付制度を行っています。

この調査は、地盤沈下防止対策を検討するための基礎資料をつくるものです。調査票の回収が八月十五日までですので、お早く記入のうえ返送してください。

なお、くわしくは宇治保健所（電話②2191番）か、府公害対策課室（075―451―8111番）までお問合せください。

（京都府）

地下水利用実態調査

京都府では、環境庁と共同で地下水の利用状況を知るため、工場や大きな建築物の所有者、農家などを対象に地下水利用実態調査を行っています。

この調査は、地盤沈下防止対策を検討するための基礎資料をつくるものです。調査票の回収が八月十五日までですので、お早く記入のうえ返送してください。

なお、くわしくは宇治保健所（電話②2191番）か、府公害対策課室（075―451―8111番）までお問合せください。

（京都府）

宇治川納涼花火大会

※とき…8月10日（金）午後6時から

※ところ…宇治川塔の島一帯

〈アトラクション〉

たそがれコンサート　歌謡ショー

舞踊ショー

〈花　火〉

打上花火（約千発）

仕掛花火（十六基）

スターマイン

（宇治観光協会）

宇治川写生大会作品展示会

宇治のまちや宇治川一帯を描いた「宇治川写生大会」で優秀作品に選ばれた子どもたちの絵を展示しています。

ぜひ、ご覧ください。

▽とき：8月31日まで　午前9時～午後4時

▽ところ：市営無料駐車場（平等院前の宇治川沿い）

（商工観光課）

自動車文庫（8月分）

そよかぜ号巡回日程

日	地区	駐車時間	駐車場所
21日（火）	南広岡　山谷屋	10.00～10.50	沢井食料店横広場前
	岡	11.10～11.40	小笠原氏三重塔前
	岡屋	14.00～14.40	岡屋小学校
23日（木）	黄檗	10.00～10.50	平野児童公園
	槇角	11.10～12.00	福角公園前
28日（火）	六地蔵	9.50～10.40	木幡小裏門前（大石氏宅前）
	木幡	10.50～11.30	木幡公民館前
日29（水）	御蔵山	10.00～10.50	御蔵山小学校

◎「御蔵山」地区は駐車時間が変わります。ご注意ください。

天然ガス転換にご協力をお願いします

――8月2日から宇治市の転換を開始します――

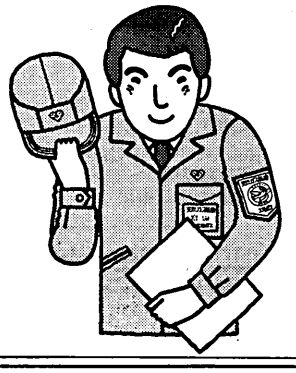

都市ガスを安定してお届けするための天然ガス転換。天然ガス（都市ガス13A）は現在の都市ガス（6C）とカロリーや性状が異なりますので、転換時にガス器具の調整が必要です。具体的な日程や作業内容については、事前に戸別にお知らせします。市民のみなさまのご協力をお願いします。

〈お願い〉
- お手持ちのすべてのガス器具をお示しください。
- 天然ガス転換日には、ご在宅をお願いします。
- 転換2日目の午前8時からガスが切り換わります。大阪ガスの係員が訪問し点検をすませるまでガスは絶対にご使用にならないでください。

※天然ガス転換は大阪ガスの都市ガス6C（4,500kcal/㎥）をご使用のお客さまを対象とします。

天然ガス転換についてのお問い合わせは……

大阪ガス京都転換センター　☎075-681-4131

大阪ガス

8月の相談カレンダー

1	水		
2	木	人権相談（市民会館　10時～15時）	
3	金		
4	土	結婚相談（川東公民館　13時～15時）	
5	日		
6	月		
7	火	心配ごと相談（社会福祉協議会内　13時～15時）	
8	水		
9	木	法律相談（市民会館　13時～15時）	
10	金		
11	土	結婚相談（川東公民館　13時～15時）	
12	日		
13	月		
14	火	年金相談（社会福祉協議会内　10時～12時） 心配ごと相談（社会福祉協議会内　13時～15時） 家庭児童相談（小倉公民館　10時～15時）	
15	水	精神薄弱者相談（市民会館　13時～16時）	
16	木	高齢者職業相談（社会福祉協議会内　10時～15時） 法律相談（市民会館　13時～15時） 行政相談（市役所　1013時～1615時）	
17	金		
18	土	結婚相談（川東公民館　13時～15時）	
19	日		
20	月		
21	火	心配ごと相談（社会福祉協議会内　13時～15時）	
22	水	青少年相談（市民会館　13時～16時）	
23	木	法律相談（市民会館　13時～15時）	
24	金		
25	土	結婚相談（川東公民館　13時～15時）	
26	日		
27	月		
28	火	家庭児童相談（小倉公民館　10時～15時） 心配ごと相談（社会福祉協議会内　1315時～15時）	
29	水		
30	木	移動市民相談（槇島公民館　10時～15時）	
31	金		

■このほか、市政相談と消費苦情相談は市役所で、教育相談は教育委員会で、日曜日を除く毎日受付。家庭児童相談は月～金曜日の10時～16時に宇治福祉園内で。また、高齢者職業相談は毎週火・木曜日の10時～16時宇治橋通り分庁舎内で職業紹介を行います。

〈相談メモ〉

■青少年相談　お子さんの非行や家出などでお悩みの方は遠慮なくお越しください。保護司が相談にのります。会場は市民会館で、時間は午後一時から四時までです。

もえないゴミ収集日程表

市役所清掃課　TEL㉜3141番

8/1	8/20	木	幡（平尾，御蔵山，畑山田，御園，陣ノ内，赤塚，花揃，金草原，北畠，桧尾，北山畑，国鉄以東の正中・東中）
2	21	六地蔵 木幡 五ケ庄	（全域） （河原，北島，西中，内畑，大瀬戸，西浦，中村，南山畑，南山，南端，国鉄以西の正中・東中）
3	22	木幡 五ケ庄 菟道	（熊小路） （雲雀島，谷前，西田，古川，北ノ庄，壇ノ東，寺界道，野添，大林，梅林，西浦，新開平野，折坂，福角，一・二・三番割，国鉄以西の芝ノ東） （平町）
4	23	五ケ庄 菟道 明星町 志津川 宇治 白川	（大八木島，上村，岡本，日皆田，一里塚，京大宿舎） （平町を除く全域） （全域） （全域） （山本，乙方，東内，又振，山田） （全域）
6	24	宇治	（里尻，小桜，字文字，壱番，妙楽，蓮華，塔ノ川，善法，東山，下居，琵琶，野神，弐番，池森，米坂，国鉄以南の若森・矢落・天神）
7	25	南陵町 羽拍子町 神明 宇治	（全域） （国道筋を除く全域） （全域） （蛇塚，大谷，野神一部）
8	27	開町 広野町 大久保府営住宅	（国道筋を除く全域） （小根尾，大開，尖山，宮谷，中島，丸山） （1～20棟）
9	28	広野町 大久保町 大久保府営住宅	（桐生谷，一里山，東裏，寺山，国道筋を除く西裏・茶屋裏） （北ノ山，山ノ内，南ノ口，大竹，上ノ山，久保） （21～32棟）
10	29	安田町 伊勢田町 開町 広野町 大久保町	（全域） （名木，浮面，蔭山，中ノ田，中ノ荒，新中ノ荒，ウトロ，南山，伊勢田口から中ノ荒までの市道筋の中山・毛語） （国道筋） （成田，新成田，国道筋の西裏・茶屋裏，派出所前から近鉄踏切までの府道筋） （田原，且椋，平盛，井ノ尻，南ノ口一部）
11	30	宇治 小倉町 羽拍子町 伊勢田町	（半白，蔭山一部） （新田島を除く近鉄以東の全域，西山） （国道筋） （北山，大谷，若林，井尻，伊勢田口から中ノ荒までの市道筋を除く中山・毛語）
13	31	小倉町 伊勢田町 大久保府営住宅	（南浦，山際，京銀前から南京信前までの市道筋以南の西浦） （遊田，砂田） （33～43棟）
17	9/3	小倉町 伊勢田町	（蓮池，堀池，南堀池，京銀前から南京信前までの市道筋以北の西浦） （南遊田）
18	4	槇島町 小倉町 宇治	（全域） （近鉄以東の新田島） （戸ノ内，蔭山，国鉄以北の若森・矢落・御廟）

すみよい環境をつくりましょう宇治市民憲章から

し尿収集日程表

城南衛生管理組合　八幡市八幡沢　TEL 075-631-5171～3

六地蔵・木幡・五ケ庄・菟道・炭山地域

8/1	24	寺界道，古川，西田，北ノ庄，野添，谷ノ前，西浦一部，自衛隊官舎
2	25	西浦一部，新開，平野府営住宅，折坂一部
3	27	福角(国鉄以西)，日皆田，岡本，上村，大八木島
4	28	車田一部，平町，一里塚，戸ノ内(槇島飛地)
6	29	車田，丸山，出口(国鉄以西)，森本(国鉄以西)，谷下り(国鉄以西)
7	30	福角(国鉄以東)，折坂(国鉄以東)，平野，一番割，二番割，三番割一部
8	31	西浦(国鉄以東)，三番割
9	9/1	芝ノ東(国鉄以東)，広岡谷，南端(国鉄以東)，中村(さつきケ丘)
10	3	南山
11	4	南山畑，北山畑，大瀬戸(国鉄以東)，中村(国鉄以東)，東中(国鉄以東)，北畠一部
16	5	北畠，桧尾，金草原，平尾，須留
17		花揃，赤塚，陣ノ内(国鉄以東)，御園，畑山田，北御園，正中(国鉄以東)，町並一部
18		北御蔵山(平尾)，中御蔵山4丁目(本通以北)，町並，奈良町，畑町
20		御蔵山，中御蔵山(5丁目より)，炭山
21		正中(国鉄以西)，西中一部，東中(国鉄以西)，陣ノ内(国鉄以西)，徳永，柿ノ木町，一丁目，札ノ辻，河原，紺屋町
22		内畑，西中，中村(国鉄以西)，大瀬戸(国鉄以西)，壇ノ東，西浦，熊小路，南端(国鉄以西)
23		大林，梅林，芝ノ東(国鉄以西)，西浦一部

白川・志津川・菟道・宇治・神明・広野・開・羽拍子・大久保地域

8/3	27	田原，井の尻，且椋，平盛
4	28	北の山，山の内，上の山，大竹，南の口，茶屋裏，西裏(府道以南)，久保(国鉄以西) 寺山(国鉄以西)
8	31	寺山(国鉄以東)，久保(国鉄以東)，東裏(府道以南)
9	9/1	宮谷，尖山，東裏(府道以北)，西裏(府道以北)，一里山，桐生谷
10	3	宮東一部，宮西，小根尾，丸山，大開，一里山(府道以南，市道以東)，中島
11	4	宮北，石塚一部(心華寺通以西)，開町，羽拍子，伊勢田町南山(近鉄以東)
16	5	宮東，石塚一部(心華寺通以東)，蛇塚，野神，大谷
17		弐番(府道以北)，米坂，池森，若森，戸の内，矢落，小桜，里尻(国鉄以北)
18		弐番(府道以南)，大谷山(権現町)，琵琶，下居，善法，壱番 妙楽(本町通以南)，字文字，妙楽(宇治橋通以北)，里尻(国鉄以南)
20		妙楽(宇治橋通以南)，蓮華，塔の川，乙方，東内，又振，山田，紅斉，白川
21		森本(国鉄以東)，段の上，薮里，東・西単上り，東中，西中，河原，田中，門の前 只川，中筋，荒槇，妙見，谷下り，池山，出口(国鉄以東)，山本，金井戸，志津川

小倉・伊勢田・槇島・宇治・羽拍子地域

8/1	24	老の木，久保，西山(国道以東)，蓮池
2	25	東山，天王一部，蔭山
3	27	寺内，天王，堀池，中畑一部，南遊田，遊田
4	28	西浦，南堀池(本通以南)
6	29	南堀池(本通以北)
7	30	南堀池(大和，田中)
8	31	中畑，西畑，羽拍子(国鉄以西)，南山(近鉄以西)，ウトロ 中の荒，毛語一部
9	9/1	若林，毛語，中山一部，井尻，安田
10	3	中山，大谷，砂田
11	4	北山ABCD団地，中央台，西山(国道以西)，神楽田(山中含む)
16	5	東目川，西目川，南落合(0～3の通り)
17		南落合(4の通り以降13の通まで)
18		南浦(100～110，84～98，30～33)，大京団地，山際一部
20		南浦，西浦一部，神楽田一部(近鉄以西)
21		山際，半白
22		槇場，下村，堤防下，北内一部，大河原線，大幡
23		十一，北内，門口，幡頁，一の坪，吹前，春日森

し尿収集日の変更

8月13日～15日の3日間は沢清掃工場の定期点検整備のため，し尿収集ができません。また，このため16日以降1回目の収集日が3～4日間遅くなりますのでご了承ください。

（城南衛生管理組合）

明るい住まいづくりを目指す……　田島産業株式会社

夏休み、ご家族おそろいで……

ナショナル住宅 木造住宅 建築現場見学会

宇治市内を中心として南部地域に建築中の物件が多数あり、基礎工事から完成間近かな住宅までを、ご見学いただけます。
お気軽に右記の展示場へお越し下さい。即ご案内させて戴きます。

展示場 日・祝日も営業しております。
国道24号線大久保バス停前（近鉄大久保駅下車歩2分）
☎0774(41)6827(43)7995

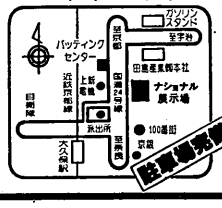

住宅事業部 ●ナショナル住宅 ●木造住宅(新築・増築・改築) ●わく組壁工法住宅(ツー・バイ・フォー)

木材事業部 ●木材(内地材・南洋材) ●住宅設備器機 ●住宅設計のご相談

田島産業株式会社
本社／宇治市広野町西裏　☎0774(43)1353