

報告第17号

令和元年度公益財団法人宇治市公園公社事業並びに決算の報告について

地方自治法第243条の3第2項の規定に基づき、令和元年度公益財団法人宇治市公園公社事業並びに決算について、別紙のとおり報告する。

令和2年9月16日提出

宇治市長 山 本 正



2 公宇公第 1 3 1 号
令和 2 年 7 月 7 日

宇治市長 山本 正 様

公益財団法人宇治市公園公社

理事長 吉田 博宣



公益財団法人宇治市公園公社令和元年度事業報告及び収支決算の
報告について

上記のことについて、公益財団法人宇治市公園公社の理事会及び評議員会にお
いて別紙のとおり、承認されましたので報告します。

議案第1号

公益財団法人宇治市公園公社令和元年度事業報告及び収支決算の承認を求めるについて

定款第15条第1項第4号の規定に基づき、公益財団法人宇治市公園公社令和元年度事業報告及び収支決算を別紙のとおりとし、承認を求める。

令和2年6月30日提出・可決

公益財団法人宇治市公園公社
理事長 吉田 博宣

令和元年度
事業報告及び収支決算書

公益財団法人 宇治市公園公社

公益財団法人宇治市公園公社

令和元年度事業報告書

1. 組織

(1) 理事

役職名	氏名	当初就任年月日	備考
理事長	吉田博宣	平成20年4月22日	令和元年5月30日 理事長(代表理事・再任)就任
副理事長	中川悦子	平成29年5月26日	令和元年5月30日 副理事長(代表理事・再任)就任
常務理事	安田修治	令和元年5月30日	令和元年5月30日常務理事就任
理事	梅垣誠	平成27年5月25日	令和元年5月30日再任
理事	下村孝	平成18年12月5日	令和元年5月30日再任
理事	川井千枝	平成20年4月22日	令和元年5月30日再任
理事	切明友子	平成20年4月22日	令和元年5月30日再任
理事	木下健太郎	平成23年5月30日	令和元年5月30日再任
理事	多田重光	平成25年5月23日	令和元年5月30日再任
理事	遠藤忠汪	平成27年5月25日	令和元年5月30日再任
理事	藤林弘	平成29年5月26日	令和元年5月30日再任
監事	徳田明子	平成20年4月22日	平成29年5月26日再任
監事	坪倉貢	平成21年5月29日	平成29年5月26日再任

(2) 評議員

役職名	氏名	当初就任年月日	備考
評議員	木村幸人	平成26年5月26日	平成30年5月28日再任
評議員	岸本文子	平成30年5月28日	平成30年5月28日新任
評議員	平田研一	平成30年5月28日	平成30年5月28日新任
評議員	山本晃一郎	平成20年7月28日	平成30年5月28日再任
評議員	松谷茂	平成25年5月23日	平成30年5月28日再任
評議員	長谷川理生也	令和元年5月30日	令和元年5月30日新任
評議員	迫きよみ	平成25年5月23日	平成30年5月28日再任
評議員	今村正平	平成26年5月26日	平成30年5月28日再任
評議員	鳥居里美	平成26年5月26日	平成30年5月28日再任
評議員	深津充子	平成26年5月26日	平成30年5月28日再任

(3)事務局

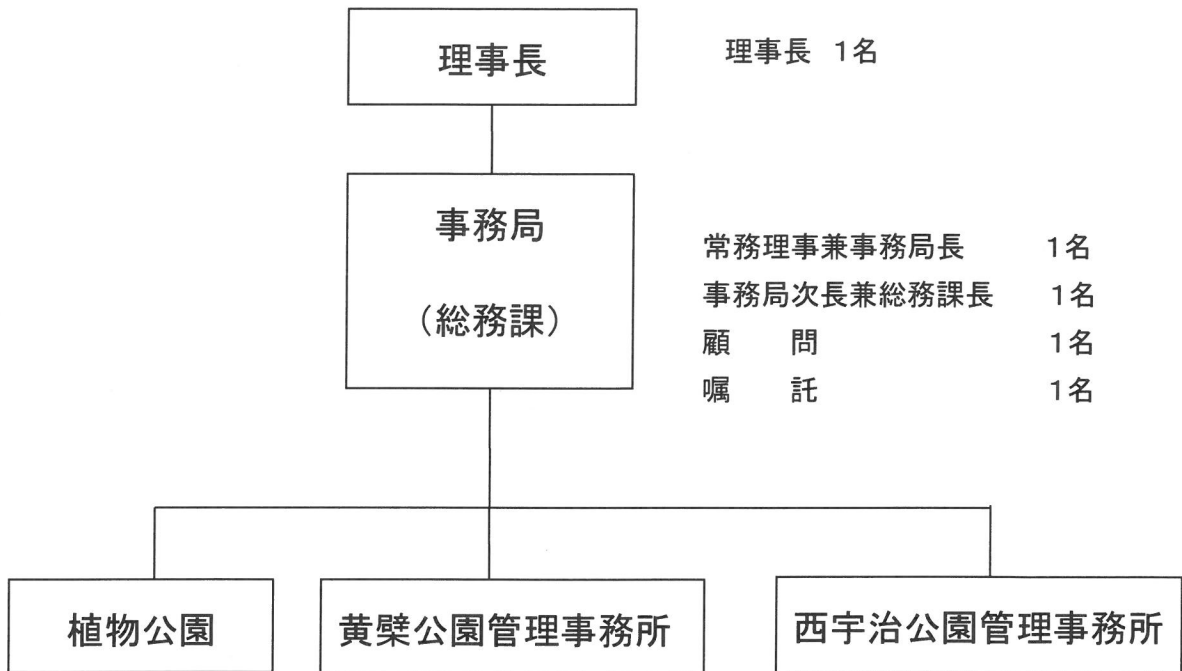

理事長 1名

常務理事兼事務局長 1名
 事務局次長兼総務課長 1名
 顧問 1名
 嘱託 1名

園長 1名
 主幹兼
 施設管理係長 1名
 植物管理緑化推進
 係長 1名
 技師 3名
 嘱託(技師) 2名
 嘱託(事務) 2名

所長 1名
 所長補佐 1名
 嘱託 4名

所長 1名
 嘱託 5名

2. 理事会開催状況

開催月・日	場 所	審議・報告事項
令和元年5月13日 (第1回)	植 物 公 園 研 修 室	1)平成30年度指定管理をする各管理施設の利用状況について(報告) 2)平成30年度宇治市都市緑化基金事業の実施状況について(報告) 3)宇治市出資法人自己評価報告書について(報告) 4)公益財団法人宇治市公園公社平成30年度事業報告及び収支決算について(議案) 5)公益財団法人宇治市公園公社令和元年度第1回評議員会の開催について(議案) 6)公益財団法人宇治市公園公社の評議員及び理事の選任について(議案)
令和元年5月30日 (第2回)	植 物 公 園 研 修 室	1)公益財団法人宇治市公園公社の理事長、副理事長及び常務理事の選任を求めるについて(議案)
令和元年7月30日 (第3回)	植 物 公 園 研 修 室	1)公益財団法人宇治市公園公社の都市緑化基金の運用管理方針の承認を求めるについて(議案)
令和2年3月3日 (第4回)	植 物 公 園 研 修 室	1)公益財団法人宇治市公園公社職員給与規程の一部を改正するについて(報告) 2)公益財団法人宇治市公園公社資金運用管理規程第3条第1項第2号に基づく資金の運用管理状況の報告について(報告) 3)「宇治市植物公園サポーター制度」の創設の報告について(報告) 4)公益財団法人宇治市公園公社令和2年度事業計画及び予算について(議案) 5)公益財団法人宇治市公園公社令和2年度第2回評議員会の開催について(議案)

3. 評議員会開催状況

開催月・日	場 所	審議・報告事項
令和元年5月30日 (第1回)	植 物 公 園 研 修 室	1) 平成30年度指定管理をする各管理施設の利用状況について(報告) 2) 平成30年度宇治市都市緑化基金事業の実施状況について(報告) 3) 宇治市出資法人自己評価報告書について(報告) 4) 公益財団法人宇治市公園公社平成30年度事業報告及び収支決算について(議案) 5) 公益財団法人宇治市公園公社の評議員の選任を求めるについて(議案) 6) 公益財団法人宇治市公園公社の理事の選任を求めるについて(議案)
令和2年3月19日 (第2回)	植 物 公 園 研 修 室	1) 公益財団法人宇治市公園公社職員給与規程の一部を改正するについて(報告) 2) 公益財団法人宇治市公園公社資金運用管理規程第3条第1項第2号に基づく資金の運用管理状況の報告について(報告) 3) 「宇治市植物公園サポーター制度」創設の報告について(報告) 4) 公益財団法人宇治市公園公社令和2年度事業計画及び予算について(議案)

4. 事業の実施状況

(1) 緑化事業

(ア) 都市緑化基金事業

都市緑化基金から生じる運用利息(果実)で次の事業を実施した。

① 緑化助成事業

○ 生垣緑化 2件

○ 庭先緑化 1件

○ 壁面緑化 1件

○ 駐車場緑化 0件

記念植樹事業

○ 個人 282件

・出産記念 22件

・結婚記念 103件

・入園、入学記念 38件

・長寿のお祝い 89件

・住居の新築等 30件

○ 団体 1件

② プランター貸出事業

○ 新規貸出 2件

○ 継続 14件

③ 緑のカーテン・緑の棚コンテスト事業

○ 募集期間 7月15日から7月31日

○ 応募件数 16件

○ 第1次審査、第2次審査の結果、5件の入賞者を決定

④ 宇治みどりの学校

4月20日 観察会「身近な野生植物観察会」

講師 田中 徹氏

参加者26名

6月 2日 種苗交換会(1回目)とミニ講習会

参加者16名

8月25日 種苗交換会(2回目)と花好き茶話会(園芸サロン)

参加者29名

10月 1日 見学会「梅小路公園・いのちの森見学会～都市に自然を呼び戻す～」

講師 京都市緑化協会

参加者25名

11月 9日 観察会「森の道しるべ～宇治川右岸から大吉山の樹木観察会～」

講師 三浦 豊氏

参加者41名

11月10日 種苗交換会(3回目)

参加者18名

12月15日 講演会「考古学からみる平等院の植物誌～平安時代の平等院に見られる植物～」

講師 杉本 宏氏

参加者45名

(イ) 緑の啓発事業

・緑化助成事業の「記念植樹事業」では、平成30年度から市民向けリーフレットを作成し、公共施設に配架するとともに市民課窓口等で対象者に手渡しを依頼するなどの啓発を行っていることにより、個人の申請数が平成30年度にこれまでの約3倍に増加し、令和元年度はさらに100件以上増加した。

- ・4月29日には、京都府公園公社との連携事業として、宇治市植物公園及び太陽が丘において、「緑のウォークラリー」を開催し、緑化啓発事業のパネル展や緑のカーテン事業の紹介などを実施した。(参加者 約1,800名)
- ・市内で活動されている緑化ボランティアを広く紹介することを目的に、宇治市との共催で「まちかど緑化ボランティア交流展」を開催し、活動写真展、緑化講演会、ボランティア相互の意見交換会を実施した。(参加者 約100名)
- ・緑化募金箱を新調し、「みどりの貯金箱」と銘打って、協力を頂ける店舗のレジ前に設置してもらうなど設置箇所を増やし、募金額の増額を図った。
- ・公園公社の所有車両に「宇治市を花と緑でいっぱい！」の緑化啓発ステッカーを設置した。

(2) 宇治市植物公園事業

- (ア) 展示会 年間開催 18回(コロナによる中止2回) 延べ160日間
(サボテン・多肉植物展、巨椋池の蓮展、押し花展、山野草展、ハーブ展、さつき花季展、ホテルの生態展、ミヤマムギラン展、植物公園写真コンテスト作品展、宇治川水域採集展覧会、おもと銘品展、菊花展、寒蘭展など)
- (イ) 講習会 年間開催 20回(コロナによる中止2回) 参加者数 延べ531名
(バラの育て方(2回)、野菜の育て方(3回)、庭木の手入れ(3回)、ガーデンデザイン、冬の植物観察会、クリスマス飾り、お正月飾りなど)
- (ウ) 特別イベント 年間開催 22回(コロナによる中止1回)
(八重桜ウィーク、ハーブ&ローズフェスタ、蛍ナイター開園、観蓮会、学べる植物公園、ハロウィンパーティ、ジャパンスチューデントコーヒーフェスティバル、紅葉フェスタ、ウインター・ガーデン2019、温室フラワーツアー、枝垂れ桜夜間無料公開など)
- (エ) 緑の相談業務 年間720名 980件 みどりの相談所だより:4回刊行
- (オ) 学校関係実習受入れ 年間8回 延べ23日間 延べ69名
- (カ) 臨時講習会 年間12回 参加者数 延べ374名
(人と植物の関わり、熱帯・亜熱帯植物、ナショナルコレクション等)
- (キ) 技師による園内案内、園長とお散歩
- (ク) フィールド植物管理業務
(花壇、樹木、ハーブ、バラ、水生植物、フラワーブリッジ、地被植物など)
- (ケ) 温室植物管理業務
- (コ) タペストリー管理業務 絵柄の入替え 1回
「干支・亥(イノシシ)」から「干支・ねずみ」へ
・プランターへの花苗植付ボランティア募集(200名参加)、絵柄披露式典開催
- (サ) 絶滅危惧植物の保存、啓発
- (シ) 宇治地域の植物の保存、収集
- (ス) 気象・生物季節の観測
- (セ) 小学校等への出前講座 (5回)

- (ソ)施設管理
- (タ)緑化ボランティアとの協働
- (チ)メディアへの情報提供及び取材対応
- (ツ)広報宣伝(ポスター、チラシの配架)
- (テ)ホームページの更新
- (ト)来園者アンケート
- (ナ)その他

① 令和元年度で継続実施したもの

- ・「おさんぽ*りぼん」(NPO 法人子育てを楽しむ会との連携)
- ・オオオニバスの葉に乗ろう
- ・防災訓練(消防本部、消防団)
- ・花と緑のキャンペーン「緑のウォークラリー」宇治市・京都府公園公社連携事業
- ・植物公園カレンダーの作成、配布
- ・関西文化の日への参加(無料開園) 9月、11月

② 令和元年度で新たに実施したもの

- ・市民、事業者参画協働の取組(タペストリー絵柄の復活等)
- ・団体、民間イベントの誘致(サマーコンサート2019、ジャパンスチューデントコーヒーフェスティバル、模擬店、プロモーション画像撮影等)
- ・観光ツアー誘致等営業活動(観光協会や旅行社との連携)
- ・「植物公園サポーター制度」の創設(寄付、ボランティア等)
- ・宇治市植物公園インスタグラムの開設(フォロワー数 約100件)
- ・紅葉フェスタナイター開園
- ・ゴールドenウィーク子ども向け長期イベントの開催
- ・大覚寺「嵯峨菊」の展示
- ・宇治茶広場の開催(日本茶インストラクター団体による施設利用)
- ・軽トラマルシェの定期開催(野菜の産直販売)

◇ 事務局

- * 財務等の情報公開
- * 特定個人情報取扱上のセキュリティ対策
- * ホームページの更新、PC セキュリティ対策
- * 緑化基金の運用管理
- * トレーニング室における管理栄養士による健康相談
- * 公園管理運営士、プール衛生管理者等の資格取得者の養成
- * トレーニング室等の自主事業の拡充

(3)スポーツ・レクリエーション事業

(ア)公園公社自主事業

西宇治・黄檗公園

種目	実施時期	参加者数(人)
エンジョイ・ピンポン (西宇治)	4月～翌3月(7・8月休み) (金曜日)午後3時間<年間35回>	延べ2,207
ラク楽ストレッチDEラク楽筋トレ (西宇治)	4月～翌3月(7・8月休み) (木曜日)午後1時間30分<年間33回>	延べ903
バドミントン教室 (西宇治)	4月～翌3月 (水曜日)午前2時間<年間27回>	延べ425
ファミリーバドミントン交流会 (西宇治)	12月15日(日) 午前9時～午後5時<年1回>	98
ポールストレッチと 体幹バランスストレッチ (西宇治)	4月～翌2月 (月曜日)午後1時間<年間36回>	延べ314
女性の為の体幹バランス トレーニング (西宇治)	4月～翌2月 (月曜日)午後1時間<年36回> A(水曜日)午前1時間<年42回> B(水曜日)午後1時間<年42回> (金曜日)午前1時間<年42回>	月 延べ448 A水 延べ498 B水 延べ126 金 延べ388
ハワイアンフラ (西宇治)	4月～翌2月 (月曜日)午前1時間<年36回> (木曜日)午前1時間<年43回>	月 延べ333 木 延べ474
楽しい初めてのエアロビクス (西宇治)	4月～翌2月 (木曜日)夜間1時間<年42回>	延べ141
キックとパンチで 目指せサイズダウン (西宇治)	4月～翌2月 (月曜日)夜間1時間<年35回>	延べ398
ヨーガ (西宇治)	4月～翌2月 (水曜日)午前1時間<年41回> (金曜日)午後1時間<年42回>	水 延べ611 金 延べ461
ピラティス (西宇治)	4月～翌2月 (月曜日)午後1時間<年36回> (金曜日)午後1時間<年43回>	月 延べ406 金 延べ530

リラックス・ヨガ (黄檗)	4月～翌2月 A(火曜日)午後1時間<年36回> B(火曜日)午後1時間<年36回> C(木曜日)午前1時間<年37回> D(火曜日)午前1時間<年36回>	A 延べ480 B 延べ544 C 延べ605 D 延べ571
ストレッチ&エクササイズ (黄檗)	4月～翌2月 A(木曜日)午前1時間<年37回> B(木曜日)午後1時間<年37回>	A 延べ448 B 延べ430
アンチエイジングエクササイズ (黄檗)	4月～翌2月 (金曜日)午前1時間<年37回>	延べ127
計		延べ11,966

(イ)教育委員会生涯学習課との共催事業

種目	実施時期	実施場所	参加人数(人)
第43回 宇治市障害者スポーツ大会	6月15日	西宇治体育館	556
第20回 市民ファミリーバドミントン大会	3月8日	西宇治体育館	中止
ニュースポーツひろば	(計14回)	黄檗体育館	延べ646
	(計14回)	西宇治体育館	延べ725
計			延べ1,927

令和元年度 有料公園施設及び有料公園の利用及び収入状況

施設名		令和元年度①			平成30年度②			増減(①-②)		
		利用数 (人数等)	単位	利用料(円)	利用数 (人数等)	単位	利用料(円)	利用数 (人数等)	単位	利用料(円)
黄 体 育 館	多目的アリーナ	37,750	人	6,206,270	40,772	人	6,371,150	△ 3,022	人	△ 164,880
	コミュニティアリーナ	17,098	人	2,536,910	23,997	人	3,731,650	△ 6,899	人	△ 1,194,740
	トレーニング室・定期利用	16,365	人	4,024,830	16,548	人	4,345,920	△ 183	人	△ 321,090
	トレーニング室・1回利用	5,403	人	2,229,400	6,158	人	2,559,950	△ 755	人	△ 330,550
	その他	8,305	人	676,500	9,657	人	728,310	△ 1,352	人	△ 51,810
	計	84,921	人	15,673,910	97,132	人	17,736,980	△ 12,211	人	△ 2,063,070
黄 壁 公 園 野 球 場		13,793	人	1,723,200	19,731	人	2,339,380	△ 5,938	人	△ 616,180
テ ニ ス ト	黄 壁 (人 工 芝)	22,827	人	7,098,370	23,012	人	6,790,170	△ 185	人	308,200
	黄 壁 (全 天 候)	9,693	人	2,650,490	10,612	人	2,695,030	△ 919	人	△ 44,540
	東 山 (ク レ ー)	17,399	人	2,190,300	16,657	人	1,841,900	742	人	348,400
	東 山 (人 工 芝)	20,073	人	5,423,250	18,012	人	5,029,030	2,061	人	394,220
	計	69,992	人	17,362,410	68,293	人	16,356,130	1,699	人	1,006,280
黄 壁 弓 道 場		10,163	人	2,006,290	10,369	人	1,995,610	△ 206	人	10,680
黄 壁 ふ れ あ い 公 園 運 動 場		20,754	人	738,720	22,648	人	807,540	△ 1,894	人	△ 68,820
黄 壁 プ ー ル		21,020	人	4,923,040	25,503	人	5,666,550	△ 4,483	人	△ 743,510
黄 壁 公 園 計		220,643	人	42,427,570	243,676	人	44,902,190	△ 23,033	人	△ 2,474,620
西 体 育 館	多目的アリーナ	40,230	人	6,707,970	38,482	人	6,940,440	1,748	人	△ 232,470
	コミュニティアリーナ	15,568	人	3,525,610	17,870	人	3,418,950	△ 2,302	人	106,660
	トレーニング室・定期利用	29,779	人	6,705,710	32,955	人	7,921,900	△ 3,176	人	△ 1,216,190
	トレーニング室・1回利用	7,968	人	3,289,050	8,954	人	3,722,500	△ 986	人	△ 433,450
	その他	12,205	人	1,310,740	9,055	人	1,171,490	3,150	人	139,250
	計	105,750	人	21,539,080	107,316	人	23,175,280	△ 1,566	人	△ 1,636,200
テ ニ ス ト	西 宇 治 (人 工 芝)	23,223	人	6,455,230	22,725	人	6,261,200	498	人	194,030
西 宇 治 プ ー ル		13,268	人	3,263,620	16,684	人	3,790,160	△ 3,416	人	△ 526,540
西 宇 治 多 目 的 運 動 広 場		50,113	人	2,063,440	45,490	人	2,279,330	4,623	人	△ 215,890
西 宇 治 多 目 的 コ ー ト 照 明 施 設		1,514	人	227,180	1,280	人	187,380	234	人	39,800
西 宇 治 公 園 計		193,868	人	33,548,550	193,495	人	35,693,350	373	人	△ 2,144,800
有 料 公 園 施 設 合 計 (黄 壁 公 園 ・ 西 宇 治 公 園)		414,511	人	75,976,120	437,171	人	80,595,540	△ 22,660	人	△ 4,619,420
有 料 公 園 (宇 治 市 植 物 公 園)	入 園 者	100,129	人	15,553,060	84,236	人	12,873,990	15,893	人	2,679,070
	駐 車 台 数	16,229	台	6,533,400	13,856	台	5,571,000	2,373	台	962,400
	施 設 使 用 料			93,480			113,150			△ 19,670
	レ ス ト ラ ン 施 設 使 用 料			6,514,895			6,840,689			△ 325,794
	合 計			28,694,835			25,398,829			3,296,006
有 料 公 園 施 設 ・ 有 料 公 園 合 計		514,640	人	104,670,955	521,407	人	105,994,369	△ 6,767	人	△ 1,323,414

令和元年度

宇治市巨椋ふれあい運動ひろば利用及び収支状況

施設名	利用人数(人)	利用時間(時間)	利用料(円)
多目的ひろば(全面)	14,331	880	684,800
多目的広場(半面)	13,713	694	402,000
合計	28,044	1,574	1,086,800

目 次

1. 貸借対照表
2. 正味財産増減計算書
3. 正味財産増減計算書内訳表
4. 財務諸表に対する注記
5. 附属明細書
6. 財産目録
7. 監査報告書

貸借対照表
令和 2年 3月 31日 現在

(単位：円)

科 目	当 年 度	前 年 度	増 減
I 資産の部			
1. 流動資産			
現金預金	13,049,696	13,745,838	△ 696,142
たな卸資産	172,485	222,794	△ 50,309
貯蔵品	174,567	149,652	24,915
流動資産合計	13,396,748	14,118,284	△ 721,536
2. 固定資産			
(1) 基本財産			
債券・預金(基)	30,791,343	31,028,343	△ 237,000
基本財産合計	30,791,343	31,028,343	△ 237,000
(2) 特定資産			
退職給付引当資産	27,984,026	30,164,893	△ 2,180,867
都市緑化基金積立金	147,276,826	147,581,818	△ 304,992
カペストリ-絵柄更新資金	26,000	0	26,000
特定資産合計	175,286,852	177,746,711	△ 2,459,859
(3) その他固定資産			
建物	392,425	447,437	△ 55,012
車両運搬具	452,959	687,044	△ 234,085
什器備品	3,307,295	2,325,543	981,752
機械及び装置	923,885	1,092,933	△ 169,048
リサイクル料	9,690	15,660	△ 5,970
その他固定資産合計	5,086,254	4,568,617	517,637
固定資産合計	211,164,449	213,343,671	△ 2,179,222
資産合計	224,561,197	227,461,955	△ 2,900,758
II 負債の部			
1. 流動負債			
未払金	7,382,127	7,573,008	△ 190,881
未払法人税等	80,000	637,400	△ 557,400
未払消費税等	750,500	613,900	136,600
預り金	1,698,024	2,459,755	△ 761,731
入園料等預り金	5,698,990	5,886,760	△ 187,770
賞与引当金	6,315,231	6,169,667	145,564
流動負債合計	21,924,872	23,340,490	△ 1,415,618
2. 固定負債			
退職給付引当金	31,445,882	30,160,382	1,285,500
固定負債合計	31,445,882	30,160,382	1,285,500
負債合計	53,370,754	53,500,872	△ 130,118
III 正味財産の部			
1. 指定正味財産			
寄付金	168,094,385	168,331,385	△ 237,000
指定正味財産合計	168,094,385	168,331,385	△ 237,000
(うち基本財産への充当額)	(30,791,343)	(31,028,343)	(△ 237,000)
(うち特定資産への充当額)	(137,303,042)	(137,303,042)	(0)
2. 一般正味財産			
(うち特定資産への充当額)	(9,999,784)	(10,278,776)	(△ 278,992)
正味財産合計	171,190,443	173,961,083	△ 2,770,640
負債及び正味財産合計	224,561,197	227,461,955	△ 2,900,758

正味財産増減計算書

平成 31年 4月 1日 から令和 2年 3月 31日 まで

(単位：円)

科 目	当 年 度	前 年 度	増 減
I 一般正味財産増減の部			
1. 経常増減の部			
(1) 経常収益			
基本財産運用益			
基本財産受取利息	231,002	231,002	0
特定資産運用益			
特定資産受取利息	36,219	1,813,019	△ 1,776,800
事業収益			
有料公園施設等指定管理料	167,489,000	166,747,000	742,000
公園事業受託料収入	20,457,592	20,409,005	48,587
巨椋ふれあい運動ひろば収入	1,279,000	1,264,000	15,000
自主事業収入	15,603,031	15,384,433	218,598
協賛金収入	60,000	0	60,000
緑化事業収益	41,700	24,500	17,200
事業収益計	204,930,323	203,828,938	1,101,385
受取補助金等			
受取地方公共団体補助金	121,905,013	118,338,913	3,566,100
受取寄付金			
株主制度寄付金	26,000	0	26,000
募金収益	11,633	6,987	4,646
受取寄付金計	37,633	6,987	30,646
雑収益			
雑収益	4,102	4,272	△ 170
経常収益計	327,144,292	324,223,131	2,921,161
(2) 経常費用			
事業費			
期首たな卸高	222,794	113,057	109,737
期末たな卸高	△ 172,485	△ 222,794	50,309
給料手当	76,211,404	74,883,387	1,328,017
臨時雇賃金	23,360,785	23,179,370	181,415
報償費	5,729,214	5,511,654	217,560
報酬費	1,993,666	1,596,986	396,680
退職給付費用	8,274,367	3,549,000	4,725,367
賞与引当金繰入	5,843,218	5,697,654	145,564
福利厚生費	13,798,508	13,220,300	578,208
旅費交通費	243,552	137,106	106,446
通信運搬費	730,066	628,891	101,175
減価償却費	1,085,725	570,769	514,956
消耗什器備品費	1,813,440	1,536,039	277,401
消耗品費	7,613,992	7,090,239	523,753
修繕費	12,932,713	13,462,201	△ 529,488
印刷製本費	675,532	1,240,368	△ 564,836
燃料費	1,928,584	1,510,164	418,420
光熱水料費	50,690,136	52,335,884	△ 1,645,748
使用料及び賃借料	3,790,424	3,178,772	611,652
保険料	599,629	612,399	△ 12,770
租税公課	1,411,200	1,342,202	68,998
支払負担金	1,145,999	1,110,877	35,122
支払助成金	220,034	286,300	△ 66,266
委託費	100,545,167	99,186,700	1,358,467
食糧費	31,410	13,471	17,939
手数料	718,200	739,659	△ 21,459
広告費	653,778	406,512	247,266
原材料	6,855,312	5,571,738	1,283,574
事業費計	328,946,364	318,488,905	10,457,459

管理費			
役員報酬	887,400	833,100	54,300
給料手当	331,508	366,415	△ 34,907
福利厚生費（一般管理費）	135,910	134,926	984
臨時雇賃金（事務局）	117,697	120,514	△ 2,817
賞与引当金繰入	472,013	472,013	0
報償費	301	2,461	△ 2,160
旅費交通費	3,138	834	2,304
通信運搬費	9,024	6,068	2,956
減価償却費	0	7,670	△ 7,670
消耗什器備品費	19,872	1,540	18,332
消耗品費	24,097	27,427	△ 3,330
修繕費	0	13,871	△ 13,871
印刷製本費	0	195	△ 195
燃料費	5,951	4,250	1,701
光熱水料費	46,700	46,700	0
使用料及び賃借料	98,282	88,973	9,309
保険料	8,611	12,931	△ 4,320
租税公課	24,100	6,178	17,922
支払負担金	9,250	3,140	6,110
食糧費	668	544	124
委託費	84,840	84,240	600
手数料	25,516	25,253	263
広告料	11,960	10,800	1,160
管理費計	2,316,838	2,270,043	46,795
経常費用計	331,263,202	320,758,948	10,504,254
評価損益等調整前当期経常増減額	△ 4,118,910	3,464,183	△ 7,583,093
特定資産評価損益等	1,665,273	0	1,665,273
評価損益等計	1,665,273	0	1,665,273
当期経常増減額	△ 2,453,637	3,464,183	△ 5,917,820
2. 経常外増減の部			
(1) 経常外収益			
経常外収益計	0	0	0
(2) 経常外費用			
災害損失			
固定資産除却損	3	1	2
経常外費用計	3	1	2
当期経常外増減額	△ 3	△ 1	△ 2
税引前当期一般正味財産増減額	△ 2,453,640	3,464,182	△ 5,917,822
法人税、住民税及び事業税	80,000	637,400	△ 557,400
当期一般正味財産増減額	△ 2,533,640	2,826,782	△ 5,360,422
一般正味財産期首残高	5,629,698	2,802,916	2,826,782
一般正味財産期末残高	3,096,058	5,629,698	△ 2,533,640
II 指定正味財産増減の部			
基本財産評価損益等			
基本財産評価損益等	△ 237,000	△ 183,000	△ 54,000
特定資産評価損益等			
特定資産評価損益等	0	520,000	△ 520,000
当期指定正味財産増減額	△ 237,000	337,000	△ 574,000
指定正味財産期首残高	168,331,385	167,994,385	337,000
指定正味財産期末残高	168,094,385	168,331,385	△ 237,000
III 正味財産期末残高	171,190,443	173,961,083	△ 2,770,640

正味財産増減計算書内訳書
平成 31年 4月 1日 から令和 2年 3月 31日 まで

(単位：円)

科 目	調整事業	公益目的事業会計					収益事業等会計				法人会計	内部取引等 消去	合計	
		公1	公2	公3	共通	小計	取1	取2	共通	小計				
I 一般正味財産増減の部														
1. 経常増減の部														
(1) 経常収益														
基本財産運用益														
基本財産受取利息	0	0	0	0	231,002	231,002	0	0	0	0	0	0	0	231,002
特定資産運用益														
特定資産受取利息	0	0	36,219	0	0	36,219	0	0	0	0	0	0	0	36,219
事業収益														
有料公園施設等指定管理料	0	103,360,486	564,000	8,819,050	280,200	113,023,736	55,000	51,574,950	2,788,614	54,418,564	46,700	0	0	167,489,000
公園事業受託料収入	0	3,650,000	2,107,592	14,700,000	0	20,457,592	0	0	0	0	0	0	0	20,457,592
巨椋ふれあい運動ひろば収入	0	0	0	434,860	0	434,860	0	844,140	0	844,140	0	0	0	1,279,000
自主事業収入	0	0	0	0	0	0	6,497,231	9,105,800	0	15,603,031	0	0	0	15,603,031
協賛金収入	0	0	60,000	0	0	60,000	0	0	0	0	0	0	0	60,000
緑化事業収益	0	0	41,700	0	0	41,700	0	0	0	0	0	0	0	41,700
事業収益計	0	107,010,486	2,773,292	23,953,910	280,200	134,017,888	6,552,231	61,524,890	2,788,614	70,865,735	46,700	0	0	204,930,323
受取補助金等														
受取地方公共団体補助金	0	51,521,905	6,134,044	7,239,617	5,630,801	70,526,367	3,777,611	42,959,767	2,815,401	49,552,779	1,825,867	0	0	121,905,013
受取寄付金														
特定寄付金	0	26,000	0	0	0	26,000	0	0	0	0	0	0	0	26,000
募金収益	0	0	11,633	0	0	11,633	0	0	0	0	0	0	0	11,633
受取寄付金計	0	26,000	11,633	0	0	37,633	0	0	0	0	0	0	0	37,633
雑収益														
雑収益	0	4,102	0	0	0	4,102	0	0	0	0	0	0	0	4,102
経常収益計	0	158,562,493	8,955,188	31,193,527	6,142,003	204,853,211	10,329,842	104,484,657	5,604,015	120,418,514	1,872,567	0	0	327,144,292
(2) 経常費用														
事業費														
期首たな卸高	0	0	0	0	0	0	222,794	0	0	222,794	0	0	0	222,794
期末たな卸高	0	0	0	0	0	0	△ 172,485	0	0	△ 172,485	0	0	0	△ 172,485
給料手当	0	33,313,299	3,674,049	4,497,178	4,821,122	46,305,648	1,753,332	25,741,863	2,410,561	29,905,756	0	0	0	76,211,404
臨時雇賃金	0	5,400,722	2,059,626	1,923,892	706,182	10,090,422	1,350,181	11,567,091	353,091	13,270,363	0	0	0	23,360,785
報償費	0	515,000	140,000	0	1,809	656,809	0	5,071,500	905	5,072,405	0	0	0	5,729,214
報酬費	0	0	1,993,666	0	0	1,993,666	0	0	0	0	0	0	0	1,993,666
退職給付費用	0	3,373,450	53,000	733,818	0	4,160,268	177,550	3,936,549	0	4,114,099	0	0	0	8,274,367
賞与引当金繰入	0	3,306,189	184,047	296,415	0	3,786,651	174,010	1,882,557	0	2,056,567	0	0	0	5,843,218
福利厚生費	0	6,268,746	600,633	792,684	815,456	8,477,519	329,934	4,583,327	407,728	5,320,989	0	0	0	13,798,508
旅費交通費	0	118,690	80,200	2,147	18,828	219,865	0	14,273	9,414	23,687	0	0	0	243,552
通信運搬費	0	361,102	16,616	61,240	44,866	483,824	0	226,056	20,186	246,242	0	0	0	730,666
減価償却費	0	543,696	36,411	67,403	0	647,510	0	438,215	0	438,215	0	0	0	1,085,725
消耗什器備品費	0	593,930	47,966	135,355	119,232	896,486	0	857,338	59,616	916,954	0	0	0	1,813,440
消耗品費	0	1,658,971	1,075,948	598,628	140,123	3,473,670	353,479	3,697,691	89,152	4,140,322	0	0	0	7,613,992
修繕費	0	6,394,330	47,153	910,716	0	7,352,199	0	5,580,514	0	5,580,514	0	0	0	12,932,713
印刷製本費	0	557,202	41,160	2,913	0	601,275	0	74,257	0	74,257	0	0	0	675,532
燃料費	0	1,796,570	0	11,418	35,704	1,843,692	0	67,040	17,852	84,892	0	0	0	1,928,584
光熱水料費	0	26,062,934	564,000	3,005,224	280,200	29,912,358	55,000	17,934,164	2,788,614	20,777,778	0	0	0	50,690,136
使用料及び賃借料	0	1,002,497	95,830	169,509	589,692	1,857,528	0	1,638,050	294,846	1,932,896	0	0	0	3,790,424
保険料	0	176,290	35,400	34,395	51,666	297,751	0	276,045	25,833	301,878	0	0	0	599,629
租税公課	0	17,600	0	0	203,800	221,400	0	0	1,189,800	1,189,800	0	0	0	1,411,200
支払負担金	0	104,000	54,300	4,420	55,501	218,221	864,448	35,580	27,750	927,778	0	0	0	1,145,999
支払助成金	0	0	220,034	0	0	220,034	0	0	0	0	0	0	0	220,034
委託費	0	61,532,881	0	18,310,604	509,040	80,352,525	0	19,938,122	254,520	20,192,642	0	0	0	100,545,167
食糧費	0	0	2,308	2,514	4,011	8,833	0	20,571	2,006	22,577	0	0	0	31,410
手数料	0	178,530	12,090	55,399	117,272	363,291	35,040	261,233	58,636	354,909	0	0	0	718,200
広告費	0	368,588	177,550	0	71,760	617,898	0	0	35,880	35,880	0	0	0	653,778
原材料	0	5,300,771	74,861	183,744	0	5,559,376	258,020	1,037,916	0	1,295,936	0	0	0	6,855,312
事業費計	0	158,945,988	11,286,848	31,799,619	8,586,264	210,618,719	5,401,303	104,879,952	8,046,390	118,327,645	0	0	0	328,946,364
管理費														
役員報酬	0	0	0	0	0	0	0	0	0	0	887,400	0	0	887,400
給料手当	0	0	0	0	0	0	0	0	0	0	331,508	0	0	331,508
福利厚生費(一般管理費)	0	0	0	0	0	0	0	0	0	0	135,910	0	0	135,910
臨時雇賃金(事務局)	0	0	0	0	0	0	0	0	0	0	117,697	0	0	117,697
賞与引当金繰入	0	0	0	0	0	0	0	0	0	0	472,013	0	0	472,013
報償費	0	0	0	0	0	0	0	0	0	0	301	0	0	301
旅費交通費	0	0	0	0	0	0	0	0	0	0	3,138	0	0	3,138
通信運搬費	0	0	0	0	0	0	0	0	0	0	9,024	0	0	9,024
消耗什器備品費	0	0	0	0	0	0	0	0	0	0	19,872	0	0	19,872
消耗品費	0	0	0	0	0	0	0	0	0	0	24,097	0	0	24,097
燃料費	0	0	0	0	0	0	0	0	0	0	5,951	0	0	5,951
光熱水料費	0	0	0	0	0	0	0	0	0	0	46,700	0	0	46,700
使用料及び賃借料	0	0	0	0	0	0	0	0	0	0	98,282	0	0	98,282
保険料	0	0	0	0	0	0	0	0	0	0	8,611	0	0	8,611
租税公課	0	0	0	0	0	0	0	0	0	0	24,100	0	0	24,100
支払負担金	0	0	0	0	0	0	0	0	0	0	9,250	0	0	9,250
食糧費	0	0	0	0	0	0	0	0	0	0	668	0	0	668
委託費	0	0	0	0	0	0	0	0	0	0	84,840	0	0	84,840
手数料	0	0	0	0	0	0	0	0	0	0	25,516	0	0	25,516
広告料	0	0	0	0	0	0	0	0	0	0	11,960	0	0	11,960
管理費計	0	0	0	0	0	0	0	0	0	0	2,316,838	0	0	2,316,838
経常費用計	0	158,945,988	11,286,848	31,799,619	8,586,264	210,618,719	5,401,303	104,879,952	8,046,390	118,327,645	2,316,838	0	0	331,263,202
評価損益等調整前当期経常増減額	0	△ 383,495	△ 2,331,660	△ 606,092	△ 2,444,261	△ 5,765,508	4,928,539	△ 395,295	△ 2,442,375	2,090,869	△ 444,271	0	0	△ 4,118,910
特定資産評価損益等	0	0	0	0	1,665,273	1,665,273	0	0	0	0	0	0	0	1,665,273
評価損益等計	0	0	0	0	1,665,273	1,665,273	0	0	0	0	0	0	0	1,665,273
当期経常増減額	0	△ 383,495	△ 2,331,660	△ 606,092	△ 778,988	△ 4,100,235	4,928,539	△ 395,295	△ 2,442,375	2,090,869	△ 444,271	0	0	△ 2,453,637
2. 経常外増減の部														
(1) 経常外収益														
経常外収益計	0	0	0	0	0									

財務諸表に対する注記

1. 重要な会計方針

- (1) 有価証券の評価基準及び評価方法
投資有価証券 其他有価証券に該当し市場価格があるため、期末時価で評価している。
- (2) 棚卸資産の評価基準及び評価方法
最終仕入原価法を採用している。
- (3) 固定資産の減価償却の方法
減価償却の方法は定額法を採用している。
- (4) 引当金の計上基準
賞与引当金 夏期賞与に備えるため、支給見込額のうち当期に帰属する額を計上している。
退職給付引当金 期末退職給与の自己都合要支給額に相当する金額を計上している。
- (5) 消費税の会計処理
消費税の会計処理は税込方式によっている。

2. 基本財産及び特定資産の増減額及びその残高

基本財産及び特定資産の増減額及びその残高は、次のとおりである。

(単位：円)

科目	前期末残高	当期増加額	当期減少額	当期末残高
基本財産				
債券・預金(基)	31,028,343	2	237,002	30,791,343
小計	31,028,343	2	237,002	30,791,343
特定資産				
退職給付引当資産(特)	30,164,893	4,808,000	6,988,867	27,984,026
都市緑化基金積立金	147,581,818	244,623,839	244,928,831	147,276,826
タペストリー絵柄更新資金	0	26,000	0	26,000
小計	177,746,711	249,457,839	251,917,698	175,286,852
合計	208,775,054	249,457,841	252,154,700	206,078,195

3. 基本財産及び特定資産の財源等の内訳

基本財産及び特定資産の財源等の内訳は、次のとおりである。

(単位：円)

科目	当期末残高	(うち指定正味財産からの充当額)	(うち一般正味財産からの充当額)	(うち負債に対応する額)
基本財産				
債券・預金(基)	30,791,343	30,791,343	0	—
小計	30,791,343	30,791,343	0	—
特定資産				
退職給付引当資産(特)	27,984,026	0	0	27,984,026
都市緑化基金積立金	147,276,826	137,303,042	9,973,784	0
タペストリー絵柄更新資金	26,000	0	26,000	0
小計	175,286,852	137,303,042	9,999,784	27,984,026
合計	206,078,195	168,094,385	9,999,784	27,984,026

4. 固定資産の取得価額、減価償却累計額及び当期末残高

固定資産の取得価額、減価償却累計額及び当期末残高は、次のとおりである。

(単位：円)

科目	取得価額	減価償却累計額	当期末残高
その他の固定資産			
建物附属設備	1,408,722	1,016,297	392,425
機械及び装置	2,886,868	1,962,983	923,885
車両運搬具	1,055,413	602,454	452,959
什器備品	8,958,369	5,651,074	3,307,295
リサイクル料	9,690	0	9,690
合計	14,319,062	9,232,808	5,086,254

5. 補助金等の内訳並びに交付者、当期の増減額及び残高

補助金等の内訳並びに交付者、当期の増減額及び残高は、次のとおりである。

(単位：円)

補助金等の名称	交付者	前期末残高	当期増加額	当期減少額	当期末残高	貸借対照表の記載区分
人件費補助金	宇治市	0	121,905,013	121,905,013	0	一般正味財産
合計		0	121,905,013	121,905,013	0	

附属明細書

1. 重要な固定資産の明細

(単位：円)

区分	資産の種類	期首帳簿価額	当期増加額	当期減少額	期末帳簿価額
基本財産	債券・預金(基)	31,028,343	2	237,002	30,791,343
	基本財産計	31,028,343	2	237,002	30,791,343
特定資産	退職給付引当資産(特)	30,164,893	4,808,000	6,988,867	27,984,026
	都市緑化基金積立金	147,581,818	244,623,839	244,928,831	147,276,826
	タペストリー絵柄更新資金	0	26,000	0	26,000
	特定資産計	177,746,711	249,457,839	251,917,698	175,286,852
その他固定資産	建物附属設備	447,437	0	55,012	392,425
	車両運搬具	687,044	0	234,085	452,959
	什器備品	2,325,543	1,609,335	627,583	3,307,295
	機械及び装置	1,092,933	0	169,048	923,885
	リサイクル料	15,660	0	5,970	9,690
	その他固定資産計	4,568,617	1,609,335	1,091,698	5,086,254

2. 引当金の明細

(単位：円)

科目	期首残高	当期増加額	当期減少額		期末残高
			目的使用	その他	
賞与引当金	6,169,667	6,315,231	6,169,667	0	6,315,231
退職給付引当金	30,160,382	4,807,000	3,521,500	0	31,445,882

財産目録
令和2年3月31日現在

(単位：円)

貸借対照表科目		場所・物量等	使用目的等	金額
(流動資産)				
	現金 普通預金	京都中央信用金庫 京都中央信用金庫 京都銀行 京都中央信用金庫 京都中央信用金庫 京都中央信用金庫	事務局運転資金として 自主教室運転資金として 自主教室運転資金として 植物園預り金として 西宇治預り金として 黄檗預り金として	4,969,970 2,141,328 1,126,744 3,372,634 0 1,439,020 0
			現預金計	13,049,696
	たな卸資産 貯蔵品		植物公園在庫 はがき、切手等	172,485 174,567
流動資産合計				13,396,748
(固定資産)				
基本財産	普通預金	京都中央信用金庫	公益目的保有財産であり、運用益を公益目的事業の財源の財源として使用している。	248,343
	投資有価証券	大阪府公債	同上	30,543,000
特定資産	退職給付引当資産	普通預金 京都中央信用金庫	職員退職給付引当金見合の引当資産として管理している。 共用財産として公益目的会計で管理	17,984,026
		定期預金 京都銀行	同上	10,000,000
	都市緑化基金積立金	普通預金 京都中央信用金庫	公益目的保有財産であり、公益目的事業の財源の財源として使用している。	3,833,784
		京都中央信用金庫 京都信用金庫 定期預金 京都やましろ農業協同組合 京都やましろ農業協同組合 京都やましろ農業協同組合 京都やましろ農業協同組合 京都信用金庫	同上 同上 同上 同上 同上 同上 同上	1,433,042 10,000 5,000,000 5,000,000 100,000,000 22,000,000 10,000,000
その他固定資産	タペストリー絵柄更新資金	普通預金 京都中央信用金庫	公益目的保有財産であり、公益目的事業（タペストリー絵柄更新費用）の財源として使用するため保有。	26,000
	建物附属設備 車両運搬具 什器備品 機械及び装置 リサイクル料	自動車1台分	減価償却固定資産計 リサイクル料計 その他固定資産合計	392,425 452,959 3,307,295 923,885 5,076,564 9,690 5,086,254
固定資産合計				211,164,449
資産合計				224,561,197
(流動負債)				
	未払金	関西電力等に対する未払電力料返還金など	3月分電力料金等 共用負債として公益目的会計で管理	7,382,127
	未払法人税等	宇治税務署等に対する未払法人税等	確定分法人税等	80,000
	未払消費税等	宇治税務署に対する未払消費税	確定分消費税 共用負債として公益目的会計で管理	750,500
	預り金	社会保険事務所等に対する未払社会保険料等	3月分社会保険料等 共用負債として公益目的会計で管理	1,698,024
	入園料等預り金	宇治市未払施設使用料	預り施設使用料	5,698,990
	賞与引当金	夏期賞与分	公益目的事業、収益目的事業及び管理目的の業務に従事する職員の夏期賞与分の引当金	6,315,231 (公3,786,651取2,056,567法472,013)
流動負債合計				21,924,872
(固定負債)				
	退職給付引当金		公益目的事業、収益目的事業及び管理目的の業務に従事する職員の退職給付金の引当金 共用負債として公益目的会計で管理	31,445,882
固定負債合計				31,445,882
負債合計				53,370,754
正味財産				171,190,443

令和2年5月20日

監査報告書

公益財団法人 宇治市公園公社
理事長 吉田博宣様

公益財団法人 宇治市公園公社

監事 徳田 明子

監事 坪倉 貢

平成31年4月1日から令和2年3月31日までの事業年度の理事の職務執行を監査いたしました。その方法及び結果について、次の通り報告いたします。

1. 監査の方法及びその内容

各監事は、理事及び使用人等と意思疎通を図り、情報の収集及び監査の環境の整備に努めるとともに、理事会その他重要な会議に出席し、理事及び使用人等からその職務の執行状況について報告を受け、必要に応じて説明を求め、重要な決算書類等を開覧し、業務及び財産の状況を調査いたしました。以上の方法に基づき、当該事業年度に係る事業報告について検討いたしました。

さらに、会計帳簿又はこれに関する資料の調査を行い、当該事業年度に係る計算書類（貸借対照表及び正味財産増減計算書）及びその附属明細書並びに財産目録について検討いたしました。

2. 監査意見

(1) 事業報告等の監査結果

- 一 事業報告は、法令及び定款に従い、法人の状況を正しく示しているものと認めます。
- 二 理事の職務の執行に関する不正の行為又は法令若しくは定款に違反する重大な事実は認められません。

(2) 計算書類及びその附属明細書並びに財産目録の監査結果

計算書類及びその附属明細書並びに財産目録は、法人の財産及び損益の状況を適正に示しているものと認めます。

以上