きょうから夏休み

こどもの命を守る運動を展開

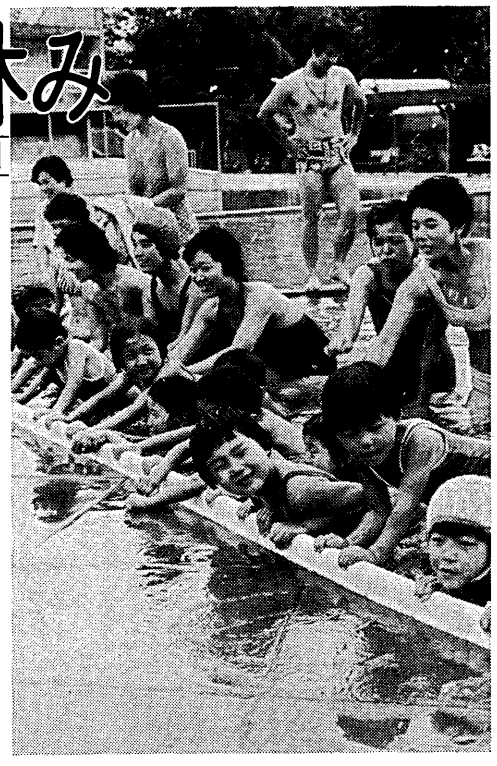

きょうから夏休み――子どもたちが楽しみにしていた夏休みがいよいよ始まりました。海や山、川へ遊びに行く計画、また、植物や昆虫の採集をする計画など、みんないろいろと考えていることでしょう。この夏休みを楽しく有意義に、そして事故がないようにすごすよう、家族ぐるみで話合ってみましょう。（写真は母と子の水泳教室――黄檗公園プールで）

規則正しい生活を

暑いせいもあってか、生活のパターンが"夜型"になりがちです。

まず、気をつけたいのがこの生活のリズムです。"夜型"のリズムは容易には直りにくく、夏休みが終ったからといって取戻せるものではありません。

不規則な生活習慣は、学校ぎらい（登校拒否）や家出、非行化の原因になることも十分考えられますので、子どもだけでなく、家族全員が規則正しい生活を心がけてください。

ところで、夏休みは、採集や工作をしたり、趣味を広げるなど、まとまったことをするのに最もよい機会です。また、私たちの郷土は宇治川や笠取地域などの豊かな自然と多くの文化遺産を残していますが、ふだんは接触も少ないのではないでしょうか。この豊かな時間を利用し計画を立ててじっくりと見てまわるのもよいでしょう。

少しの油断が水難事故に

さて、毎年夏休みに入ると、子どもたちのいたましい水難事故が目立ってふえます。

京都府下における水の犠牲者（二十歳以下）を振り返って見ると、毎年幼児と小学生がその大半を占めています。

子どもたちの水の事故は、ほとんどが、本人はもちろんのこと、保護者のちょっとした油断や不注意で起きています。親は常に子どもの身になって、"危険"を見抜く用心深さがほしいものです。

たとえば、水泳場所の地形や水温、水流、水底の状態などを

油断大敵
水の事故を防ごう

よく調べ、安全かどうかをたしかめたり、泳いでいる子どもから目を離さないようにしてください。

とくに、子どもたちは自分で"危険"かどうかを判断できない場合が多く、子どもたちだけで水遊びや水泳に行かせないようにし、必ず保護者がついていくようにしましょう。

また、宇治川やため池など危険な氷辺で遊んでいる子どもを見かけたときは、すすんで声をかけ、安全な場所で遊ぶよう注意しましょう。

そのほか、次のような点に心を配ってください。

▽からだの調子の悪い子どもはぜったいに水泳に行かせないようにしましょう。

▽子どもの行先きや帰宅の予定時間、同行者などを確かめておきましょう。

こどもを交通事故から守ろう

七月二十日から「夏休みの子どもを交通事故から守る運動」が始まりました。

七月と八月は、新学期の始まったころとならんで、一年のうちで子どもの交通事故の最も多い時期です。

暑さと夏休みの解放感から、子どもたちの注意力が鈍りがちなうえ、ドライバーも暑さや疲労で注意がおろそかになっています。

▽運転手のみなさん、道路で子どもを見た時は、いったん止まるか徐行しましょう。

▽保護者や地域のみなさん、子どもの行動にいつも心と目を配りましょう。また、他人の子にもわが子と同じように愛の一声をかけましょう。

また、市では、「ちびっ子横丁」をつくり、子どもの遊び場を確保するとともに、交通安全を呼びかけるポスターを募集します。

＜ちびっ子横丁＞

これは夏休みの間、車両通行止めにして町内の道路を子どもたちに開放するものです。

次の基準に照らして、横丁設定を希望される町内会は、市役所交通労政課に申請してください。

（設定基準）

(1)近くに遊び場がない。

(2)いつも、子どもがよく遊んでいる。

(3)付近の住民に異議がない。

(4)通行車両が限定されている。

(5)地域住民の協力や維持管理が約束される。

交通安全ポスター募集

市内の小中学生のみなさんを対象に募集します。作品は九月十日までに交通労政課へ提出してください。大きさは四ツ切です。

入選作品は秋の交通安全運動期間中に、市民会館に展示することになっています。

ファミリーキャンプ教室

▽とき…八月五日（土）午前十時～六日（日）午後四時の一泊二日。

▽ところ…宇治市炭山キャンプセンター

▽対象…市内在住の家族（こどもは小学生以上）先着十組

▽参加費…おとな一人五百円　こども一人　円

▽内容

・クラフト（竹細工）、野外ゲーム、キャンプファイヤー…公民館職員の指導

・昆虫の話と観察…京都市青少年科学センター元指導主事の江上喜三さん

・自然観察…笠取第二小学校長　田中　晃さん

参加希望の家族は、参加費を添えて教育委員会二階の公民館へ。八月二日（水）午後六時半から事前打合せをします。

上田弥一さん

宇治市自治功労者の上田弥一さん（伊勢田町毛語九二の二、74歳）は、国立京都病院で入院加療中でしたが、七月八日野不全のため逝去されました。

上田さんは、昭和二十六年から三十年まで市会議員、四十一年から五年まで農業委員を歴任されるなど、地方自治、農業振興に尽力されました。

ここにつつしんでご冥福をお祈りいたします。

発行所　宇治市役所
京都府宇治市宇治琵琶33番地
電話㉓3141㈹
印刷所　新進堂印刷

環境標語

人の手で
自然をこわすな
簡単に

（苑道小六年　兼子千雅子さんの作品）

元広助役を再任

公平委員なども決まる

6月定例市議会

七月七日の市議会本会議で、元広和亨助役が再び宇治市助役に選任同意されました。

市議会で、万場一致の同意を得た元広助役は、「いま、地方財政は非常に困難な時期にきています。本市は、人口急増にともない公共施設の整備が急がねばなりません。一方では、財政自主再建をどうしても達成しなければなりません。これらの難問に、全力をあげて取り組む覚悟でございます」と抱負を述べました。

また、宇治市固定資産評価審査委員会委員に浪江清さん、宇治市公安委員会委員に竹内二夫さんと長野俊雄さんが、それぞれ新しく選任同意されました。

主な経歴は次のとおりです。

元広和亨助役＝広野町新成田一〇〇、48歳、京都府右京府税務所長を経て、昭和四十六年宇治市へ派遣。市長公室長、総務部長を経て四十九年八月から宇治市助役。

浪江　清さん＝南陵町五丁目一番地、62歳、京都府与謝郡野田川町農林課長、税務課長、収入役を歴任。昭和五十二年野田川町収入役を退任。

竹内一夫さん＝開町二丁目、59歳、京都府民労働部援護課長、地方労働委員会総務課長、民生労働部青少年対策室長を歴任。昭和四十九年から財団法人京都府中小企業センター専務理事。

長野俊雄さん＝宇治妙楽九三、60歳、東宇治中教諭、淀中校長、西宇治中校長を経てことし四月から市教育委員会の非常勤嘱託。

明るい住まいづくりをめざして――
新築・増改築・補修の事なら当店へ
汗も、涙も、ドロンコも、シャワーで流そう！―ガス湯沸器セントラルタイプ・ご予算に応じて見積りいたします。
大阪ガス代理店
京南ガス設備㈱
宇治市槇島町11　電話0774(23)1122(代)
六地蔵支店　町並信号北入300m西側　電話0774(32)2323
宇治支店　宇治橋通り三丁目北　電話0774(22)2134
小倉支店　近鉄小倉駅前西側　電話0774(22)9020
久津川支店　24号線久津川信号東北角　電話0745(2)5264
寺田支店　城陽市役所南側　電話0745(2)6969
富野荘支店　城陽市富野西垣内33　電話0745(2)3891

老人園芸ひろば

申込みは今月中　中宇治にも誕生

お年寄りのみなさんから花づくりや野菜づくりができると好評を得ている"老人園芸ひろば"が八月中旬に、中宇治地域にも誕生します。

新しくできる『中宇治園芸ひろば』は、宇治市槙島町外一の三で、関西電力のご好意によって、市が借り受けたものです。

この土地の広さは七一八平方㍍で、約四十区画に整地する予定になっています。

利用を希望される人は次の要領でお申込みください。

▽利用できる人

・満六十歳以上（四月一日現在）で、宇治市に住所のあるお年寄り。

・七月三十一日までに、印鑑を持って福祉事務所福祉課へ必ず本人が申請してください。

・申請できるのは、一世帯につき一人のお年寄りです。

なお、申込みが多い場合は、抽せんによって決めます。

（福祉課）

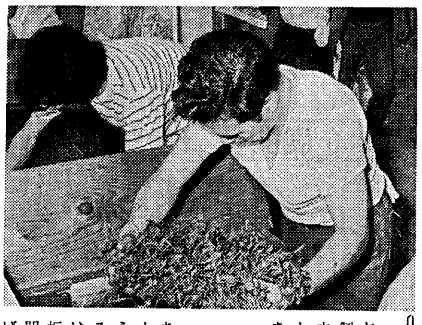

熱気がむせかえり、額からにじむ汗――さる十一日、宇治茶製法技術保存協会は、白川の府立茶業研究所で総会を開いたあと、研修をかねて手もみ競技会を行いました。

茶農家の次の代を担う若い人たち二十五人が五組に分かれスタート。指導するお年寄りの口から昔なつかしい手もみ節が流れるなかで、蒸したての生葉三㌔は、露切りや横まくり、玉解き板ずりなど七工程を経て、四時間後には色つや、形状ともにすばらしく出来あがりました。

宇治茶の手もみ競技

国民健康保険料

納め忘れのないように

国民健康保険料第二期の納期限は、7月31日です。まだ納めておられない人は、納期内に必ず納めてください。

なお、納めるのに便利な口座振替制度もありますので、せいぜい利用ください。くわしくは保険年金課へ。

（保険年金課）

納税の出張受付

今月は固定資産税第二期分の納期月になっています。

この機会に未納の税金も納めてください。

▽とき…7月28日（金）午前10時～午後4時

▽ところ

木幡公民館　大和田公会堂

神明公民館　開公民館

旦椋公会堂　広野公民館

なお、便利な口座振替制度もご利用ください。

（納税課）

ボランティア活動から③

テープで声の市政だより

宇治リーディング・ボランティア結成

視覚障害者向け「声の宇治市政だより」の自主製作を始めて約一年半がたちました。

昨年の四月、ボランティアセンターで活動を始めたころは、たった一人で、市政だよりの中から、お知らせしたほうがよいと思われるものをテープに吹き込み、月二回、十二巻のテープを発行するという状態でした。なにしろ、はじめての試みなのでいろいろまごつくことばかり。雑音が入ってはたいへんと、夜二回、三十六巻のテープを発行するまでになりました。そしてこの六月には、これらの同好有志六名が集って、「宇治市リーディング・ボランティア」（略称宇治RV）というグループを結成しました。

おそく、みんなが寝静まったころにテープレコーダーに吹き込むにいろいろに、家族の協力も欠かせないものでした。

その後、ボランティアの仲間も少しずつ増え、現在では、月二十五巻のテープを発行するまでになりました。

グループでは、今後、メンバーの増員、声の市政だよりの充実などとともに、宇治の歴史や山城地方の民話の収録・普及などを目標にかかげています。

しかし、これらの活動も、悩みがないわけではありません。その一つに、活動財源の乏しいことがあげられます。声の市政だよりにしても、財源不足のため、毎回、同じテープに吹き込んでおり、ディーライブリーすらできない状況です。また、正しい発音やアクセントの勉強をする機会にもめぐまれていません。

しかし、これらの障害がありながらも、毎日の活動の中で、自分の間違ったアクセントや発音に気づいたり、市政だよりをくわしく読むことによって、市民としての自覚を高めるなど、活動に参加してよかったと感想を述べあっています。

それに、何よりも、自分たちの小さな活動が、宇治市のどこかで本当に役立っているという喜びを感じています。そしてより高い目標を掲げ、その輪をもっと大きくひろげたいとがんばっていきます。

（社会福祉協議会）

くらしの資金

10万円まで借れます

インフレ、不況が続いていますが、宇治市社会福祉協議会では、資金を用立てることのできない人に、「くらしの資金」の貸付金額は十万円以内で、貸付条件は無利子、無担保、四カ月すえ置きのうち、二十カ月の月賦返済となっています。

なお、「くらしの資金」の貸付は、一世帯につき貸期と年末を合せて年間十万円以内です。夏期に十万円を借りた場合、年末の貸付は受けられません。

ご希望の人は、もよりの民生委員を通じて、7月25日から8月5日までにお申込みください。貸付日は8月10日です。

（社会福祉協議会）

市民プール

利用者の多いときは入場制限も

黄檗公園プールと西宇治公園プールは、利用者の多い場合、一時、入場制限をすることもありますのでご了承ください。また、混雑しますので、自動車によるご来場はご遠慮ください。

（都市計画課）

ナイター卓球大会

▽とき…7月27日と28日　午後7時～9時半

▽ところ…大開小学校体育館

▽参加資格…宇治市民（学生は除く）

種目は個人戦（トーナメント方式）で、男子と女子を分けて行います。参加料は、協会員が百円、会員以外の方が三百円。

参加申込みは、7月25日までに宇治市体育協会（黄檗公園管理事務所内、☎一九〇五番）へ。

（社会教育課）

広告訂正

七月一日号の橋内商事の広告で、「七月三十日まで二割引」が記載されていませんでした。訂正いたします。

消防豆知識⑦

人＝口＝呼＝吸

人口呼吸は、医師や救急車を呼ぶ一方で、呼吸停止から三～四分以内にすばやく実行しなければならないものです。万一の水難事故に備え、しっかりと覚えておきましょう。

まず、呼吸の有無は胸部下部（みぞおち）に手をあて、また心臓停止の有無は頸動脈に手をあて、それぞれ打っているかどうかで調べます。

もし、止まっている場合は、次のような方法を医師がくるまで続けてください。

＜呼気蘇生法＞

①患者の首の部分を下から軽く持ち上げ、もう一方の手を額にあて、下あごを前方に引き出して口を大きくあけさせます。（図①）

②深く息を吸ってから、口を大きく開けて患者の口のまわりにかぶせ、患者の胸が軽くふくらむまで吹き込む。成人には強く、小児には静かに、幼児には軽く吹いてください。吹き込む間隔は成人なら五秒に一回、乳幼児なら三秒に一回の早さです。（図②）

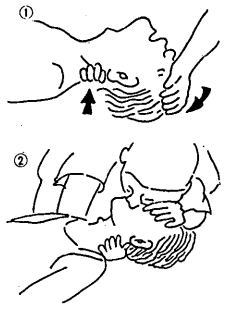

鼻から空気がもれるのを防ぐため、鼻をつまんでください。

＜心臓マッサージ＞

①患者を平たくて固いところに寝かせます。

②みぞおちから二～五㌢㍍上方に手をあて、一方の手をその上に重ねます。

③圧迫は、胸骨が成人なら四㌢㍍（乳児は二～三㌢㍍位）沈下するまで押し下げます。

④圧迫の間隔は一分間に六十回

なお、呼気蘇生法は、伝染病患者やガス中毒者（一酸化炭素中毒は除く）、服毒者には使えませんのでご注意ください。

市民アトリエ作品発表会

市民アトリエは、油絵・日本画・水墨画の三コースに分かれて勉強していただきましたが、受講生のみなさんの出来ばえをみていただこうと発表会を開きます。

▽とき…7月22日（土）12時～午後5時

▽ところ…市民会館大会議室（公民館）

農家の方へ

転作計画変更は届出が必要

「水田利用再編対策」の取組みとして、市内の水田農家のみなさんに、四月中に転作等実施計画書を提出していただき協力願っています。

ところで、この実施計画書を提出された後、転作等を実施する水田の場所を変更された農家は、至急に市役所経済茶業観光課へお届けください。

託児室のある教習所（合格まで無料 AM9.00～PM4.00）

入所日　毎週火曜日

お問合せは（075）571-8841へ

（宇治方面より送迎バスあります）

京都府公安委員会指定　二輪・普通免許

山科自動車教習所

伏見区日野奥出５６（ダイゴゴルフ東側）