宇治市政だより

発行所　宇治市役所
京都府宇治市宇治琵琶33番地
電話㉒3141㈹
印刷所　新進堂印刷

市の人口
(51年5月1日現在)
世帯数　39,861世帯
前月比　257世帯増
人口　137,154人
男　69,442人
女　67,712人
前月比　916人増

面積
67.29平方キロメートル

公害

水質汚濁や騒音についての公害苦情が多くなっている――宇治市では、このほど五十年度に寄せられた公害苦情についてまとめましたので、その内容をお知らせしましょう。
(写真は不法投棄による油を回収する公害係員)

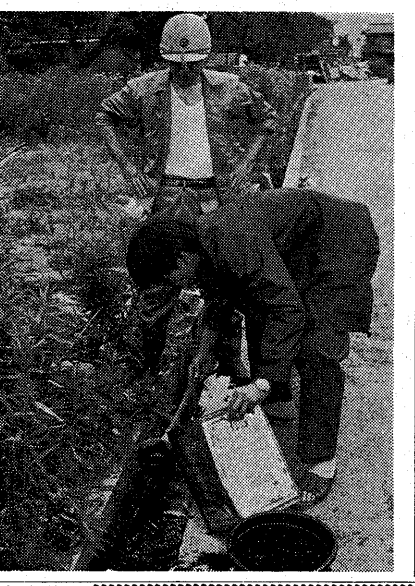

増える騒音苦情

市に寄せられた公害苦情から

水質汚濁は深刻に

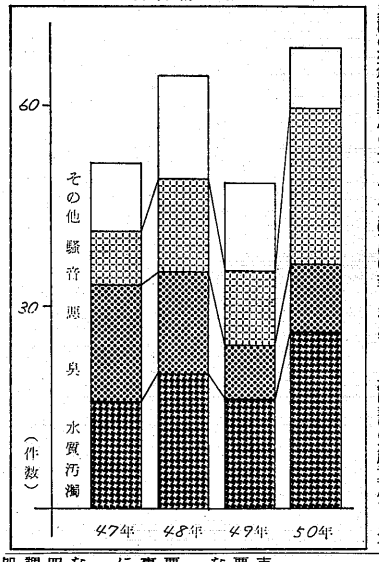

五十年度に寄せられた公害苦情は六十八件で、今までの最高を記録しました。また魚の浮上事故は六件で、三件ありました。感慨公害ともよばれる騒音苦情は、発生原因者の大部分が小規模事業者で、住民と事業者の感情のもつれが原因で苦情として寄せられるケースがあります。さらに、特徴的なことは、今まであまり問題とならなかった鉄道騒音が近鉄に続き京阪についても苦情が寄せられたことで、今後の大きな課題となっています。

これらの苦情を用途地域別にみますと、騒音苦情は住居地域に多く、水質汚濁苦情は準工業地域に多いという結果でした。

一方、寄せられた苦情のうち、八八%が処理されています。しかし、悪臭や騒音については、処理技術の不十分さや、高額な設備が必要なことなどから十分な対策ができていないのが現状です。

公害防止のため 全力でとりくみ

近年、高度成長政策と急速な都市化の進行によって、生活環境が悪化し、公害が大きな社会問題になってきました。

公害は、大気汚染や水質汚濁、悪臭、騒音、振動などさまざまな事象としてあらわれ、原因も複雑になっています。

宇治市では、市民の健康と快適な生活を守ることを基本に、昭和四十二年に公害係を設置、公害の調査や監視測定、住民からの苦情処理にあたってきました。そして、行政の強い指導と企業自らの努力により一定の効果をあげてきています。

しかし、公害は、まだ解消されていない問題も多いのが現状です。市では、五十一年度には騒音測定機を購入するなど、より一層の測定調査・監視を強めていくこととしています。

なお、市民のみなさんも、公害問題でお困りの方がありましたら市役所公害交通対策課までご相談ください。

今年の予算から ③

福祉の充実めざして

「大幅に前進させることはできなくとも、後退させることはできない」という考えで、今年も、苦しい財政事情ですがいろいろな福祉施策を実施します。

今回は、このうち、新しい事業を中心に考えてみましょう。

◇　◇

▽お年寄りの生きがい対策の一つとして広野町成田に老人健康増進センターを設けます。これは老人が趣味をいかして園芸を楽しみ、自然環境の中で心身の健康を維持するとともに、社会との交流を深めていただこうというもので、約十平方㍍の土地をお貸しし、園芸栽培をしていただきます。

▽低所得者の措置老人や家庭奉仕員を派遣する対象となっている老人が結核診断書を必要とする場合、市の独自措置として、その手数料を市が負担します。

▽障害児童の通園通学のために運行している「ポニー号」が老朽化したため、新しく買い替え、座席などの車内設備を改造し、安全をはかります。

▽民間保育所と公立保育所との格差解消の努力をつづけていきますが、本年度、新しく市の独自制度として民間保育所小規模施設整備資金設置制度を設けます。これは、民間の保育所が備品を購入したり、小規模の施設を整備するのに融資するものです。

▽槇島・善法の両保育所にプールを建設します。

▽生活保護家庭で民族学校へ通学している小中学生を対象に教育費を援助します。

▽被保護世帯に医師が往診する場合の経費の一部を助成。

▽インフレ・物価高から社会的弱者を守るため、市独自に見舞金などの法外援護を継続します。

▽昨年にひきつづき、身体障害者の方を対象に福祉電話を二台増設します。

▽今年度も、低所得の独居老人や老人だけの世帯に対し、福祉電話を二〇台設置します。

▽低所得の独居老人・寝たきり老人に対し、寝具を扶助。

▽老人憩の部屋を三カ所新設し計二九カ所で運営します。

(つづく)

清掃メモ

大型ゴミは 臨時収集で

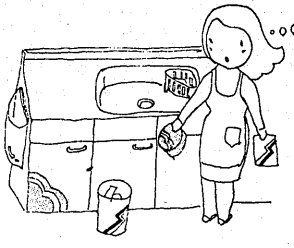

宇治市では、燃えるゴミを毎週一回、曜日を決めて収集していますが、家具などの大きなゴミが出るときに利用していただくもので、ゴミの量に応じて料金をいただくことになっています。

この臨時ゴミ収集をご希望になる方は、市役所の清掃課へ、早めにお申し込みください。(電話は㉒三一四一番です)

この臨時ゴミ収集は、引越しや家の模様替えなどのため、いっときにたくさんのゴミが出たり、古

私のゴミ減らし法

住民からの提案

ゴミが手から離れるとき，確実に区分して……

私は，家庭の中から出るゴミを　①紙類，②台所から出る野菜くずや残飯，③燃えないゴミ，④ビニール，プラスチック類の4つに必ず区分します。

一番やっかいなのは台所のゴミで，さらに水切りかご（野菜くずや残飯），小さなバケツ(濡れていないゴミ)，ビニール袋（燃えないものやプラスチック類）を置いておき，台所で自分の手から離れるとき確実に，そのつど区分けします。

★ゴミは、燃えるゴミと燃えないゴミに分け、決められた日の朝に出しましょう。

★ゴミの置き場所は、お互いに迷惑をかけないようなところ、収集しやすいところを選びましょう。

★ゴミの不法投棄は清掃法で罰せられます。不法投棄している人をみつけたら、警察または市役所清掃課までご連絡ください。

ナショナル ルームエアコン楽園 特別セール中

頭金と工事費だけで 今すぐお取付。
月づきのお支払いは7月から ――。
ナショナル特別クレジットをご利用いただけます。
当店までお気軽にご相談ください。

ナショナル住宅機器専門店
(油勘グループ) マルカン金物㈱
宇治市宇治橋通三丁目　TEL 22―7100

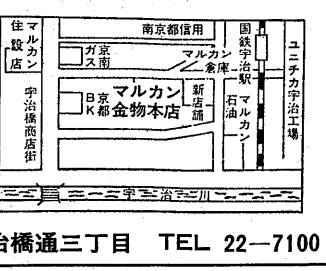

フキ出荷に大わらわ

―槙島地区の農家―

ビニールハウスから切りたてのフキを、十本ずつ束にして包装――いま、フキ作りの農家では出荷に汗を流しています。

槙島地区の十六戸の農家で栽培されているこのフキは、年間三百トンが京都や大阪に出荷。味もよく「宇治フキ」とよばれ好評です。

◇

さて、案外と知られていないのがフキを使った料理。野菜生産組合婦人部では、きょう料理教室を開きましたので、婦人部長の佐原愛子さんに、フキ料理について伺いました。

◎フキのゆがき方…まず、鍋に合う大きさに切り、塩をよりかけて板ずりにします。多めの熱湯に入れ方から順に入れ三～四分のでたあと、すぐに水にさらして皮をむき、さめるまで水につけておきます。

◎フキの含め煮…①フキ二百グラムを五～十センチに切る ②牛肉百グラムはしょう油と砂糖、酒をまぜたものに十五分くらい漬けておく ③フキに牛肉を巻き、油でいためる ④鍋にしょう油四…盛る

まちのわだい

炭山に三つめの京焼団地が誕生

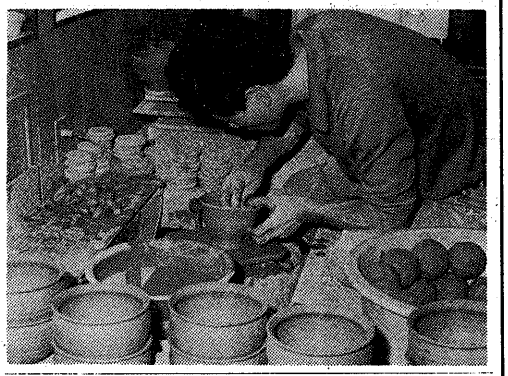

宇治の山間部、炭山にまた一つ焼きもの団地が誕生しました。

この団地は「協同組合炭山陶芸」で、十七業者が京都市内から移転して作ったものです。

炭山には、すでに、昭和四十四年に「協同組合炭山工芸村」が、また四十六年には「京焼炭山協同組合」がそれぞれ移転してきており、宇治茶に加え、新しい郷土産業の発展に期待が寄せられています。

市議会だより

宇治市議会四月臨時会は、四月二十八日、一日間の会期で開かれ、提出されていた議案三件は、原案どおり二件が可決、一件が承認されました。

また議長から陳情書受理の報告（京滋バイパス建設に伴なう笠取地区の道路整備についてと市街化区域内のA・B農地に対する減額措置についての二件）と、市から二件の専決報告がそれぞれありました。

△可決された議案▽

○市税条例の一部改正（地方税法の一部改正に伴なう税額・税率等の改正に関連は市民だより五月十一日号に掲載）

○国民健康保険条例の一部改正（地方税法と地方税法施行令の一部改正に伴なうもの）

○市有財産売却にかかわる議決処分の承認を求めることについて（売却地五ケ庄西川原池）

市税条例の一部改正など可決

4月臨時会

4月の委員会活動

各委員会では、次のような調査・調査活動を行いました。

△総務生活常任委員会▽

○九日…市からの説明（国保税率等の改正について）

△文教常任委員会▽

○二十二日…市からの説明（四月人事異動状況）と請願審査（婦人センター建設について）

△経済水道常任委員会▽

○二十三日…市からの説明（簡易水道、宇治浄水場拡張計画事業、市民課窓口事務など七件）と請願審査（近鉄大久保駅周辺路上における放置自転車等の措置に関する請願採択）

△建設常任委員会▽

○二日…現地視察（折居川カット排水）と市からの説明（木幡南山の宅地造成、古タイヤ工法等）

○二十六日…市からの説明（市道認定、宇治城陽線の事故報告）

△京滋バイパス対策特別委員会▽

○九日…市からの説明（建設省の説明についての詳細発言）

△宇治川治水対策特別委員会▽

○二十一日…現地視察（巨椋池総合開発について滋賀県からの説明と浄化センター視察）

△公害対策特別委員会▽

○二十四日…市からの説明（宇治川産業類の重金属分析結果報告）と現地視察（悪臭による被害で陳情の出ている新田川）

総合計画シリーズ ⑳

生活環境の整備 <5>

公害監視を一層強化

望まれる清掃工場の建設

今回は、総合計画の生活環境整備のなかから公害とゴミ・し尿の問題をとりあげ、考えてみましょう。

公害

まず、公害には公害対策基本法に定められている大気汚染、水質汚濁、悪臭、振動、土壌汚染、地盤沈下、騒音などをあげることができます。

このうち、宇治市で発生している公害のおもなものは、工場や事業所、自動車による大気汚染、工場排水処理施設や下水道の未整備による水質汚濁、自動車交通や住宅内の工場からの振動・騒音、工場や家畜の排泄物によるの悪臭などです。これらのほかにも、日照や通風、電波障害、空地の雑草繁茂など、市民生活にとって障害となるものも考えられましょう。

市民からの公害苦情件数をみますと、昭和四十二年から四十八年に三百二十四件あり、そのほとんどが工場や主要道路、車の洗浄する交差点のある地区から出されています。

△公害対策▽

(一)測定機器や分析体制の充実、公害監視センターの建設などを検討し、監視体制の強化につとめます。

(二)大気汚染を防止するため、工場に対して無公害燃料への転換を指導し、また、公害除去装置取り付けの義務づけや公害防止協定の締結を促進します。自動車排出ガス対策は、規制に取り締りの強化を関係機関へ要請します。

(三)河川の水質汚濁防止のため、汚水処理施設を企業に設置させ、規制基準を守らせます。また、公共用水域の汚濁には、原因者負担原則にのり浄化を求めます。

宇治川の源である琵琶湖の汚濁防止を関係機関に要請していきます。

(四)騒音、振動、悪臭の対策としては、住宅と工場の混在を解消し、用途地域指定による土地利用の純化を進めます。工業・準工業地域には、緩衝緑地やオープン・スペースを確保するようつとめます。

また、適正な道路網の整備と交通規制の強化により、市街地への通過交通車両の乗り入れを減少させます。

家畜の悪臭対策としては、排泄物処理施設を整備するとともに、集団移転が可能な農家の移転を推進します。

ゴミ・し尿

つぎに、ゴミとし尿をみてみましょう。

ゴミの排出量は毎年増加の一途にあり、二市二町でつくっている城南衛生管理組合の処理能力にも限界がきています。その対策は、人口の最も多い宇治市の重要な課題になっています。

そのうえ、ゴミ質の変化により、プラスチック類や不燃物の処理が問題になっています。

このため、新しい清掃工場の早期建設と可燃物、不燃物の分別収集をより細分化して行なっていく必要があります。

また、事業活動にともなって生じる産業廃棄物は、不法投棄されることも考えられ、企業に事業者自己処理の原則を徹底しなければなりません。

し尿については、下水道が未整備のため、城南衛生管理組合において、湿式酸化方式で処理しています。昭和四十八年では八六・六%と大部分が収集にたより、次いで浄化槽が利用されています。

△廃棄物・し尿処理対策▽

(一)ゴミの収集回数の増加と分別収集の細分化を行うとともに収集効率の向上と収集輸送の安全確保につとめます。

(二)ゴミの増大に対応するため、計画中の清掃工場を早期に建設し、可燃物の完全衛生処理につとめます。なお、建設にあたっては、完全な公害防止対策と焼却熱利用による福祉施設、スポーツ施設を併設します。

(三)不燃物と粗大ゴミは、圧縮、固形化など処理方法の転換をはかり、埋立処分地を確保します。

(四)市民の協力を得て市内美化につとめ、不法投棄対策として各企業の処理責任の明確化と監視体制を強化します。

使い捨て製品の過剰生産や商品の過剰包装を防止し、廃棄物の水きり励行やゴミの減量化、廃品回収による資源化をはかります。

(五)し尿収集回数増と収集時間制の強化により、市民サービスの向上をはかります。

(六)今後のし尿排水量に対応できるよう処理施設の充実をはかり、衛生処理率を高めます。

また、浄化そうの適正管理と定期清掃を徹底し、汚泥処理対策を確立します。

さらに、公害防止や環境保全の向上、そのほか諸施策の推進の基本になる下水道を早期に整備するよう努力します。

車検ローン（時代の要望に応えるニュー商品!!）

6カ月あるいは12カ月払いでOK
整備・保険料諸税・検査手続費・板金塗装等の整備に関する代金はすべてOKです

良い品質・徹底した保証

各種大型特殊車より小型車まで
車検受・法定定期点検・板金塗装一式

大阪陸運局指定民間車検工場
大阪陸運局認証工場
大東京自動車保険代理店

宇治モータース

本社　〒611　宇治市宇治　県神社前　TEL 0774(22)5555(代表)
営業所　〒610-02　綴喜郡宇治田原町郷ノ口　TEL (077488)2540・3252

出張相談所を開設

6月1日から水道週間

パッキンの無料取替えも

来る6月1日から水道週間が始まりますが、宇治市水道部では、この週間の行事として水道の出張相談所を下の表のとおり開設します。

水道に関することならどんなことでも受け付けますので、お近くの相談所までお気軽にお越しください。なお、パッキンの無料取り替えもしますので、ご利用ください。

水源の開発と記念の整備などのことができない水道事業は、水源の確保や水質の保全とともに、制度上の問題もかかえ、早急に取り組まなければならない課題が山積しています。

宇治市水道部では、急激に増える水需要に対処するため、ことしから第四次拡張工事に着手。自己水源の開発と記念の整備などの事業を進めていきます。

水道事業に対する市民のみなさんのご理解とご協力をお願いします。

（水道部）

水道出張相談の日程

月	日	場所	
6.	1（火）	横所	所社
		前所	宅市
		館前	館前
		会神所	民社
		張佳所	学支所
		出営支	小保在
		山多派	公水童
		防治	大駐
		消府治	久協勢
		浄児	公公
		台	島々明
		丘ケ池	槙電神
6.	2（水）	館前園	
		蔵波幡	
		治角	
		宇安	
		宇倉	
		東福職	
6.	3（木）	公公	
		柴小蓮	
6.	4（金）	校所横	
		大農伊	
6.	7（月）	館前館	

時間はいずれも午後1時～4時

水稲の転作には 奨励補助金

稲作転換対策は五十年度で終了しましたが、今年度から三年間に限り、水田総合利用対策として転作された場合には、"稲作転換奨励補助金"が受けられます。

内容は従来の転作奨励の基準に少し変更があり、また、対象作物についても限定されていますのでご注意ください。

〈内容のあらまし〉

①対象者は今年の八月一日現在、権原に基づき使用、及び収益のある人です。

②対象水田は、稲の作付けが行われない水田で、次の要件を満たすものです。

(1)一枚の面積が一〇アール以上

(2)昭和四十四年度に稲の作付けが行われていたこと

(3)一般農地などにおける汚染米生産のおそれがあるため、稲の作付けを行わないことについての補償の協議が、五十一年末までに整っていないこと

(4)ことしの十一月三十日現在に、農地法に基づく届出許可、または申請などをしていないこと

③稲作期間（六月十五日～十月十四日）と連続して、一カ月以上重複して栽培されているもの

④対象作物の扱い

▽一般奨励作物…大豆、野菜（限定されます）、飼料作物、特定の果樹（リンゴ、もも、日本なし、かき、新規植栽のもの）

▽特認作物

・食用作物…小豆、栗と柚（新規植栽に限ります）

・非食用作物…花卉、花木、種苗類、薬用、香料作物

▽経過措置対象作物

果樹と茶は、四十七年三月三十一日以後に植えられて、五年度に交付対象であったこと

⑤奨励金額（十アール当り）

一般奨励作物……三万四千円

特認食用作物……二万九千円

特認非食用作物…二万四千円

・経過措置対象作物は五年度と同額になります。

⑥転作の確認は収穫に近い時点で行います。

転作をご希望の方は、機協支所にあります申請用紙に必要な事項を記入のうえ、五月三十一日までに近くの機協まで届け出てください。

（農林茶業課）

火災から 茶産業を守ろう

ことしも、伝統産業である宇治茶の生産期を迎えました。

そこで気になるのが火事。すでに、茶小屋と製茶工場の火災が二件相ついで発生しており、大きな被害が出ています。

消防本部では、数少ない宇治茶の産業を守るため、市内製茶工場に対し防災を呼びかけるとともに、つぎのとおり特別査察を実施しますので、ご協力をお願いします。

・査察期間…五月二十五日頃まで

・対　象…市内五十カ所の工場

・内　容…①火気取り扱い場所付近の整理整頓の徹底　②構造設備の安全管理　③電気設備の管理（資格者配線など）　④消火設備や設備場所の指導　⑤危険物（白灯油や重油、LPG燃料）の保管と取り扱い　⑥早期通報態勢の確立　⑦巡視の徹底

（消防本部）

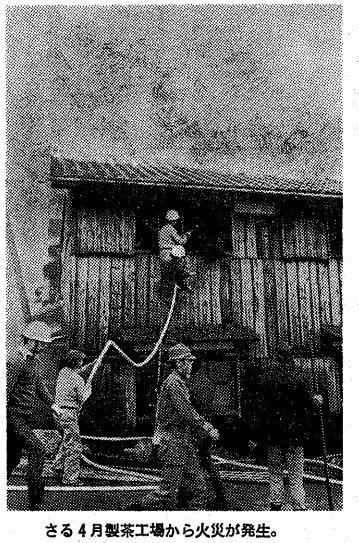

さる4月製茶工場から火災が発生。番茶などに大きな被害がでました

映写機やフィルム 無料で貸し出し

宇治市公民館では、市民の皆さんに次のような教材やフィルム、スライドを無料でお貸ししています。

町内会や自治会、子供会などでどしどしご利用ください。

■器材

・16ミリ映写機…二台（公民館発行の操作免許証がいります）

・8ミリ撮影機……一台

・8ミリ映写機……一台

・幻灯機……一台

・布製スクリーン（標準）…二張

・布製スクリーン（シネスコ用）……一張

・テーライトスクリーン…二張

■フィルム（16ミリ）

・天女剣ダム

・部落（1）生きている盆別

・部落（2）百年の歩み

・部落（3）国民の課題として

・武器なき闘い（山本宣治）

■スライド

・荒野の少年

・小つばめの初旅行

・黄金のかもしか

・木風騒ぐ森の冒険

・胡桃割り人形

・りょうしと人形

・くもの糸

ご希望の方は、宇治市公民館（電話㉒三四一番）へお申し込みください。

（公民館）

〝計量器は正確ですか〟 無料で検査

六月一日の計量記念日にちなんで、家庭用計量器のうち体温計、台所用ばかり、ヘルスメーターなどの無料検査を行います。

と　き…六月二日（水）　午前十時～午後四時

ところ…市役所庁舎前

なお、体温計はケースとともにご持参ください。

（京都府）

国保の徴収嘱託員を募集

市では、国民健康保険料を徴収する嘱託員を二名募集します。

資格は、宇治市内に住む二十歳以上の方ですので、応募される方は、市販の履歴書に必要事項を記入のうえ、五月二十五日までに市役所保険年金課へ提出してください。

（保険年金課）

催し物

■硬式テニス教室

宇治硬式庭球協会では、第四回市民硬式テニス教室を開きます。

と　き…六月十九日、二十日、二十六日、二十七日の四日間で、時間は午前九時から午後五時まで。（土曜日は午後一時から）

ところ…黄檗公園テニスコート

定　員…八十名

参加料…二千円

参加を希望される方は、ハガキに住所、氏名、性別、電話番号を明記し、六月五日（土）までに、宇治市開町五三　大野晴さん（電話㊷〇〇八六番）あてにお申し込みください。

■潮干狩

と　き…六月十三日（日）

行　先…三重県御殿場浜

参加費…おとな　二、二〇〇円　こども　一、八〇〇円

ご希望の方は、教育委員会社会教育課かレクリエーション協会理事までお申し込みください。なお先着百名で締め切らせていただきます。

（社会教育課）

■映画鑑賞会

と　き…五月二十九日（土）　午後一時より

ところ…市民会館三階大会議室

題　名…「団体列車」（喜劇）

演　出…渡辺　漸、大辻司郎

由利　徹

無料ですので、気軽にお越しください。

■短歌教室

季節の移り変わり、心の移り変わりを、五・七・五・七・七の三十一文字に託してみませんか。

公民館では、初心者を対象に短歌教室を開きます。

と　き…六月三日から七月一日までの毎週木曜日。午後七時～九時。

ところ…市民会館

講　師…岡志社女子大学教授　田中　順二さん

希望される方は、ハガキに「短歌教室」とお書きのうえ、住所・氏名・年齢・職業を明記し、六月二日までに、宇治市宇治琵琶三平治市公民館へ申し込んでください。参加費は無料です。

なお、申し込みのうえ、できますだけ自作の短歌五首くらいを添えてください。

■16ミリ映写機操作技術講習会

公民館では、16ミリ映写機の操作技術講習会を開きます。技術を習得して、職場や地区で映写会を開いてみませんか。

と　き…（四日間出席すること）

・六月九日と十日は午後六時半から九時半（原理と構造）

・六月十一日と十二日は午後一時から九時までの間の約二時間

ところ…市民会館大会議室

参加を希望される方は、六月五日までに、ハガキに住所・氏名・年齢・職業を記入のうえ、宇治市宇治琵琶三平治市公民館へ申し込んでください。電話でも受け付けします。受講料は無料です。

■点訳者養成講習会

京都府盲人協会では、点字の講習会（続み書きの技術指導）を開きます。

と　き…六月から来年三月までの毎月第四日曜日午後一時～四時

ところ…宇治福祉の分庁舎内

希望される方は、福祉事務所までお申し込みください。なお、受講料は無料で、器材は、お貸しします。

（福祉課）

■さつき展

と　き…五月二十三日（日）　午前九時～午後六時

ところ…西小倉集会所

くらしの知識 ④

プラスチック製品 チック製品 問題多いプラス

プラスチックは、ユリア、メラミン、フエノールなどの樹脂でつくられていますが、いずれもポルマリンが含まれているため、使用中に溶け出すおそれがあります。プラスチック製品は毎日の食器としては使わない方が無難です。

また、洗濯用やゴミ入れ用のバケツを漬物用に使ったり、ゴミ入れ用のポリ袋で直接口に入れる食品を包むなど、食品用に作られていないプラスチック容器に食品を入れることは危険です。樹脂の種類や加工法が違っているからです。

プラスチックは耐久製品ではありません。色がはげたり、細かい傷やひびが入ってきたら寿命がつきた証拠ですので、捨てましょう。

（社会労政課）

泳いで　健康　人づくり

泳いでつくろう　心とからだ

泳ぎを教えて80年　日本最大の泳ぎの学園

夏の水泳教室　伏見教場（小学1年生以上）他に本部・上京・下京・山科の各教場があります。

●きかん　7月12日～8月28日（日曜日は休み）

●ばしょ　伏見区大手筋　スーパーニチイ横（南部児童公園プール）

●じかん　午前の部　10時～11時30分

午後の部　①1時　②2時50分　③4時40分よりそれぞれ1時間30分

●費　用　入会登録料（年間）3,000円、講習料6,500円、傷害保険金100円

●申込受付　6月10日より毎日午後1時～7時まで（本部にて）

例年申込者多数のため、ご希望の時間に入れない場合がありますので早い目にお申し込み下さい。

年中　スイミングスクールコース　常夏の室内温水プールで年中泳ごう　幼児コース・小学生コース　男性コース・女性コース等　くわしくは事務所まで

会員募集

京都踏水会水泳学園（旧武徳会）

左京区丸太町通新道東入下ル　TEL（761）1275（代）　（771）5727（6月10日から）

児童福祉の諸手当

届けは6月中に

児童手当や児童扶養手当、心身障害児手当などの制度があるのをご存じですか。これらの手当は、福祉事務所にだされば、該当すれば受けることができます。大切な届けですので、早めに済ませておきましょう。

とまろ　とまろ　みぎ　ひだり　みぎ
――子どもたちの安全で健やかな成長は市民みんなの願い
（5月11日。北小倉保育所の交通教室）

児童手当

毎年6月中に、前年の1月1日から12月31日までに生まれた子どもを養育している方は、現況届を提出してください。

児童手当（月額五、〇〇〇円）は、十八歳未満の児童を三人以上養育し、そのうち義務教育終了前の児童を二人以上養育されている保護者で、日本国籍を有している方が受けられます。

この児童手当を受けておられる方は、「児童手当現況届」を福祉事務所児童課に提出していただくことになっています。現況届によって受給者の前年度所得や養育状況、加入されている年金などを調査し、引き続き手当を受けられるかどうかをみます。

児童扶養手当

父が無いかまたは同様の状態で義務教育終了前の児童を養育し、日本国籍を有している方が受けられます。月額一万五、六〇〇円が支払われます。

この手当を受けておられる方には「所得状況届」をお送りしますので、必ず提出してください。

特別児童扶養手当

二十歳未満の国民年金法一級以上に該当する障害児を自宅で介護し、養育している、日本国籍を有している方には、月額一、〇八〇円が支払われます。

宇治市心身障害児福祉手当

十八歳未満の心身障害児（身体では三級以上、または知能指数五十以下）を養育している日本国籍を有している方には、月額一、〇〇〇円が支払われます。

この手当も、「所得状況届」をお送りしますので必ず提出してください。

特別土地保有税

申告納付は今月中に

特別土地保有税は、基準面積（宇治市は五千平方メートル）以上の土地を所有していたり、取得したときに課せられる税金で、保有分と取得分に区分されます。

今回、申告納付していただくのは、昭和四十四年一月一日以後に取得した土地について、昭和五十一年一月一日現在、基準面積以上の土地を所有されている方です。

あてはまる方は五月三十一日までに市役所資産税課に申告納付してください。

なお、納税義務の免除などの申請についても、申告書とともに申請書を提出してください。

（資産税課）

身体障害者の巡回更生相談

今年度はじめての身体障害者巡回更生相談がつぎのとおり開かれます。

▽と　き…六月七日（月）午前十時～午後三時

▽ところ…宇治市老人いこいの家（神明宮西45、城南荘バス停下車、西へ）

・診査科目…整形外科、眼科、耳鼻咽喉科

身体に障害のある方で、手帳の申請がまだの人や、補装具の修理適合相談をされる人は、ぜひこの機会をご利用ください。

なお、当日、はんこと手帳を持参ください。手帳申請の場合は顔写真一枚を持参ください。

（福祉課）

市税の出張徴収

▽とき…五月二十八日（金）午前十時～午後四時

▽ところ
- 具視公会堂
- 広野公民館
- 開一公民館
- 木幡公民館
- 神明公民館
- 大和田公会堂

今月は、固定資産税と軽自動車税の納期になります。

（納税課）

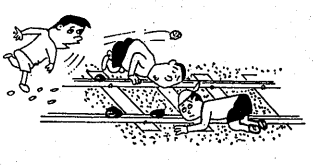

危険な線路遊びはやめましょう

日本脳炎の予防接種

まもなく暑い夏とともに、日本脳炎を防ぐためには予防接種が唯一の方法です。もよりの会場で受けるようにしましょう。

▽接種をうける人
満三歳以上の全市民

▽接種の方法
①今年はじめて受ける人は一週間から二週間の間隔で必ず二回受けてください。
②毎年受けている人は一回だけ受けてください。

▽おねがい
熱のある方、心臓血管系・腎臓・肝臓・結核など病気にかかっている方、かっけ、栄養障害のある方、衰弱のはげしい方、ポリオ服用・BCG接種・はしかワクチンの接種から一カ月たっていない方は受けられません。

▽上の予診票に記入して会場へ持ってきてください。

▽体温は必ず前もって測ってきてください。

（保健衛生課）

日本脳炎予防接種日程表

会場	1回目	2回目
神明校館	5月27日	6月3日
笠取民学館	5. 31	6. 7
笠取第二小学校館	6. 1	6. 8
笠取小公民館	6. 2	6. 9
笠取公民館	6. 4	6. 11
笠取丘公民館	6. 5	6. 14
笠取ケ野公民館	6. 7	6. 17
明第一公会堂	6. 10	6. 22
神第二公会堂	6. 15	6. 23
明第三公会堂	6. 16	6. 24
神第四公会堂	6. 17	6. 25
明第五公会堂	6. 18	6. 26
神第六公会堂	6. 21	6. 28
明第七公会堂	6. 22	6. 29
神第八公会堂	6. 23	6. 30

時間はいずれも午後2時～3時半。
ただし，笠取第二小は午後1時半～2時。
笠取小は午後2時～3時半。

日本脳炎予防接種予診票

きょうの健康状態について下の表のあてはまるところに記入またはいずれかを○でかこんでください。

受付	問診	接種	
		可	不可

あてはまる方に○をして下さい

初回免疫		追加免疫
1回目	2回目	1回のみ

氏名＿＿＿＿＿＿　男・女　生年月日　明治・大正・昭和　年　月　日（満　才）

住所＿＿＿＿＿＿　保護者氏名＿＿＿＿＿＿

1. きょうの体温は何度ですか。	午前・午後　時　分（　度　分）		
2. 結核・心臓血管系・じんぞう・肝ぞう・糖尿病・かっけなどの病気がありますか。	ある	ない	
3. 病気のあとで身体が弱っていますか。	弱っている	弱っていない	
4. 栄養障害がありますか。	ある	ない	
5. 婦人の場合，いま妊娠していますか。または産後ですか。	妊娠している	妊娠していない	わからない
	（産後　週間）		
6. ぜんそくやじんましんにかかったことがありますか。あれば何でおこりますか。	ある	ない	
	（　）		
7. アレルギー体質（鶏卵などによる）またはケイレン性体質（ひきつけ）があるといわれたことがありますか。	ある	ない	
8. 今まで予防接種を受けて何か変ったことがありましたか。あれば（　）に書いてください。	あった	なかった	
	（　）		
9. 1カ月以内に他の予防接種を受けましたか。あれば予防接種名と接種日を書いてください。種痘・ポリオ・BCG接種から2週間，はしか生ワクチン接種から1カ月間たっていない人は，きょうの接種を見合せてください。	受けた	受けていない	
	（予防接種名：　）		
	（接種日：　月　日）		
10. 最近何か病気でお医者さんにかかっていますか。あれば（　）に書いてください。	今かかってる	今かかっていない	最近かかったことがある
	（　）		
11. その他体のぐあいの悪い場合や医師に相談したいことがありましたら，書いてください。	（　）		

造園土木・和洋庭園・設計施工
日本庭園 洋式庭園 くずれ石積 芝生 車庫 門柱 門扉 街路樹 吹付工事 ブロック工事

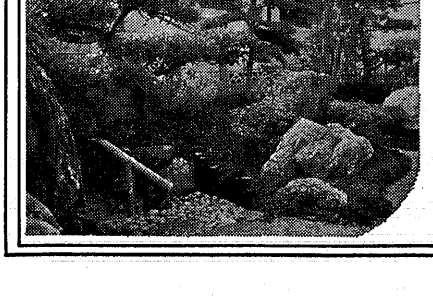
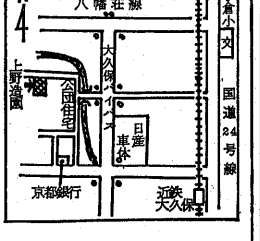
知事登録業者
庭 上野造園 株式会社
○本社　宇治市五ケ庄折坂21の35
電話 32-0527・4634・8877
お支払いは ご相談に応じます。　○久御山営業所　久御山町外屋敷（地図参照）