

水道料金の改定案 (1カ月につき)

用途	料率	基本使用料		超過使用料 (1㎡につき)			
		水量㎡	使用料	1段	2段	3段	4段
家庭用	8	370円	9~14㎡ 55円	15~20㎡ 65円	21~40㎡ 75円	41㎡以上 80円	
低所得者用	8	200円	9㎡以上 40円				
官公署学校団体会用	10	800円	11~20㎡ 85円	21㎡以上 95円			
病院診療所用	10	490円	11~14㎡ 55円	15~20㎡ 65円	21~40㎡ 75円	41㎡以上 85円	
工場事業所用	10	900円	11~20㎡ 95円	21㎡以上 105円			
営業用	8	370円	9~14㎡ 55円	15~20㎡ 65円	21~40㎡ 80円	41㎡以上 85円	
浴場営業用	8	370円	9~14㎡ 55円	15~20㎡ 65円	21㎡以上 80円		
臨時工事用	50	6,000円	51㎡以上 120円				
共用	7	270円	8㎡以上 50円				

メーター使用料

口径	1個1月につき
13mm	40円
20mm	80円
25mm	90円
40mm	160円
50mm	900円
75mm	1,200円
100mm	1,500円
125mm	1,500円
150mm	2,900円

水道加入金

給水管の呼び径	加入金の額
13mm	45,000円
20mm	68,000円
25mm	147,000円
40mm	453,000円
50mm	779,000円
75mm	2,106,000円

改造の場合は、新口径と旧口径の加入金の差額とする。

工事等の手数料

- 設計審査 1件につき
純工事費(材料費、労力費、諸経費の合計額。以下同じ。)の3%
- 材料検査
純工事費のうち材料費の3%
- 竣工検査
純工事費の6%

水道料金の改定案

総平均40%の引上げ

市議会に提案・審議中

市では、昨年の十一月定例市議会に、総平均四〇%の料金アップを二月一日から実施することを内容とした宇治市水道料金の改定案を提出し、近く再開される市議会本会議で審議されることになっております。

宇治市の上水道は、給排水の需要に定価の充て不足が、九〇%を超過する山崎水道から、大谷山崎水道に改定案が提出され、この一月一日から引上げがはじまっています。また、この山崎水道の給排水の境界が、きつており、市は、自來水の確保を主眼として、山崎水道の改定案を審議してまいりました。しかし、本財政は、独立採算制を原則としており、この計画の認可を待たずして、財政を健全にするために、改定案を提出してまいりました。

ところが、宇治市水道財政は、あいつと離れ物産の増産と施設の拡

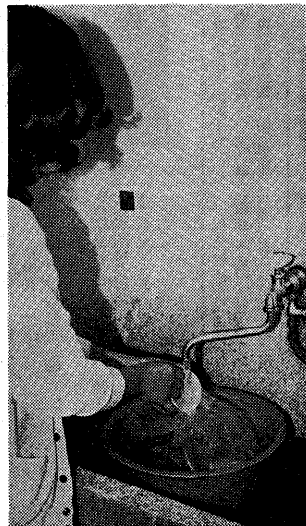

市民生活に水道は欠くことができません



発行所 宇治市役所
京都府宇治市宇治橋33番地
電話 3141(4)

印刷所 新進堂印刷

市の人口
50年12月1日現在) 38,954世帯増
世帯数 279世帯増
前月比 134,382人
人口 68,134人
前月比 66,248人
男女 765人増

面積
67.29平方キロメートル

成人の日の集い

一月十五日宇治中で
ゲストに諸口あきらさん

成人を迎えたことを喜ぶひまは次のとおりです。

・ 成人式会場、宇治市役所
・ 午前七時開演
・ 午前八時開演
・ 午前九時開演
・ 午前十時開演
・ 午前十一時開演
・ 午後一時開演
・ 午後二時開演
・ 午後三時開演
・ 午後四時開演
・ 午後五時開演
・ 午後六時開演
・ 午後七時開演
・ 午後八時開演
・ 午後九時開演
・ 午後十時開演
・ 午後十一時開演
・ 午後十二時開演

霧につつまれた年

心新たに暮らしや経営の工夫を。

京都府知事 嵯峨 虎三



「この霧は、私たちの暮らしや経営に大きな影響を与えています。心新たに暮らしや経営の工夫を。」

「霧は、私たちの暮らしや経営に大きな影響を与えています。心新たに暮らしや経営の工夫を。」

「霧は、私たちの暮らしや経営に大きな影響を与えています。心新たに暮らしや経営の工夫を。」

あけましておめでとうございます (油勘グループ)

総合金物店
建築金物、機械工具、日曜大工用品
厨房器具、金網、浪板、雨トイ
贈答用品、塗料、ヨド物置、水道用品
水道ガス配管、材料、プロパン工事

マルカン金物(株)
国鉄宇治駅前 TEL(0774)22-2131(代)
ナショナル空調特別認定店
冷房、暖房、給湯、設備・設計施工
宇治橋通り三丁目 TEL(0774)22-7101

**ガス器具・ガス風呂
建築工事一式**

大阪ガス代理店 セントラルヒーティング取扱店

京南ガス設備(株)

本社 宇治市榎島11 TEL(23)1122(代)
住宅部 宇治市榎島11 TEL(23)0400
支店 六地藏・宇治・小倉・久津川・寺田・富野荘・奈良

Mobil

モービル石油代理店

マルカン石油(株)

事務所 国鉄宇治駅前 TEL 22-4624
給油所 宇治橋給油所 TEL 21-2250
榎島給油所 TEL 22-0436
黄檗給油所 TEL 32-5777

救急車は正しく 利用しましょう

救急車の利用マナーは、市民の責任である。救急車の利用には、市民の責任と協力が必要である。

救急車が到着するまでの間に、市民が適切な対応をすることが、救急車の到着を早め、患者の生命を救うことに貢献する。

- 救急車の到着を待ち、必要に応じて、救急隊員に指示に従う。
- 救急車の到着を知らせる場合は、必ず「救急車を呼んでいます」と伝えてください。
- 救急車の到着を待っている間は、救急隊員が到着するまで、患者を動かさないようにしてください。

(宇治市消防本部)

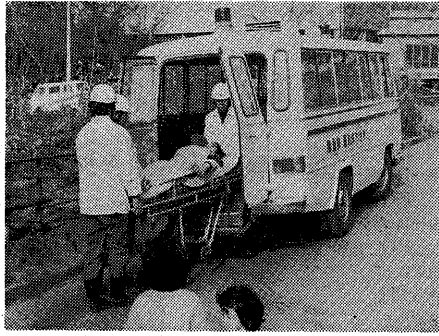

救急車は1分1秒を争う傷病者に必要です

保育所の入所申請 19日から受付

昭和五十一年度保育所入所申請の受付は、1月19日から開始されます。

申請の受付は、1月19日から2月5日まで行われます。

申請の受付は、1月19日から2月5日まで行われます。

月日	場所	場所
1月19日(月)	宇治保育所	三室戸保育園
20日(火)	小倉双葉園保育所	伊勢田保育園
21日(水)	木幡保育所	のぼり保育園
22日(木)	北木幡保育所	黄栗保育園
23日(金)	西小倉保育所	なかよし保育園
24日(土)	北小倉保育所	植島保育園
26日(月)	ひいらぎ保育園	広野保育園
27日(火)	大久保保育所	仮称 同胞保育園
28日(水)	仮称 善法保育所	

仮称同胞保育園は府宮西大久保団地第1集会所で、また、仮称善法保育園は善法集会所で受け付けます。受付時間はいずれも午前10時から午後4時までです。

※29日(木)から31日(土)までは福祉事務所で行います。

総合計画シリーズ ⑩

労働者福祉

現在、労働者の生活改善は、労働者の権利の保護と労働条件の改善が重要である。

労働者の生活改善は、労働者の権利の保護と労働条件の改善が重要である。

労働者福祉と消費者保護

労働者福祉と消費者保護は、市民の生活改善のために必要である。

労働者福祉と消費者保護は、市民の生活改善のために必要である。

消費者保護

消費者保護は、市民の生活改善のために必要である。

消費者保護は、市民の生活改善のために必要である。

新設校の校章募集

新設校の校章募集は、市民の参加が重要である。

新設校の校章募集は、市民の参加が重要である。

スキー教室

スキー教室は、市民の生活改善のために必要である。

スキー教室は、市民の生活改善のために必要である。

小倉婦人学級

小倉婦人学級は、市民の生活改善のために必要である。

小倉婦人学級は、市民の生活改善のために必要である。

初詣り歩こう会

初詣り歩こう会は、市民の生活改善のために必要である。

初詣り歩こう会は、市民の生活改善のために必要である。

小倉婦人学級

小倉婦人学級は、市民の生活改善のために必要である。

小倉婦人学級は、市民の生活改善のために必要である。

仮設校舎

仮設校舎は、市民の生活改善のために必要である。

仮設校舎は、市民の生活改善のために必要である。

福祉の充実が急務

福祉の充実が急務である。市民の生活改善のために必要である。

福祉の充実が急務である。市民の生活改善のために必要である。

福祉の充実が急務である。市民の生活改善のために必要である。

福祉の充実が急務である。市民の生活改善のために必要である。

福祉の充実が急務である。市民の生活改善のために必要である。

福祉の充実が急務である。市民の生活改善のために必要である。

福祉の充実が急務である。市民の生活改善のために必要である。

福祉の充実が急務である。市民の生活改善のために必要である。

福祉の充実が急務である。市民の生活改善のために必要である。

福祉の充実が急務である。市民の生活改善のために必要である。

福祉の充実が急務である。市民の生活改善のために必要である。

福祉の充実が急務である。市民の生活改善のために必要である。

福祉の充実が急務である。市民の生活改善のために必要である。

福祉の充実が急務である。市民の生活改善のために必要である。

福祉の充実が急務である。市民の生活改善のために必要である。

福祉の充実が急務である。市民の生活改善のために必要である。

福祉の充実が急務である。市民の生活改善のために必要である。

福祉の充実が急務である。市民の生活改善のために必要である。

あけましておめでとうございます

ことしも庭のごことなら、ぜひ上野造園に二用命ください。

造園土木・和洋庭園・設計施工

日本庭園、洋式庭園、くずれ石積、芝生、車庫門柱、門扉、街路樹、吹付工事、ブロック工事

知事登録業者

庭上野造園株式会社

○お支払いはご相談に応じます。

本社 宇治市五ヶ庄折坂21の35
電話 32-0527
32-4634
32-8877

久御山営業所 久御山町外屋敷