

宇治市政だより

発行所 宇治市役所
京都府宇治市宇治原野33番地
電話 ☎ 3141 499
印刷所 新進堂印刷

平和で
健全な家庭を
つくりましょう
(宇治市民憲章から)

手づくりの市政'75

ことしのできごと

- 1月
 - ・宇治川塔ノ島で消防出初式
 - ・1,675人が成人式
- 2月
 - ・市政だより月3回発行に
 - ・折居川分水路工事はじまる
 - ・宇治市総合計画案が答申される
- 3月
 - ・宇治養護老人ホームが三室戸に開園
 - ・3月定例会議で50年度予算可決(一般会計は119億9,000万円)
 - ・参議院予算委員会の地方財政集中審議で渡辺市長が参考人として意見陳述
 - ・広野、矢落、明星町に集会所できる
- 4月
 - ・統一地方選挙(府議選・市議選)
 - ・三室戸小学校、平盛小学校が開校
 - ・保育料引き上げ
 - ・心身障害児の通園施設オープン
 - ・府営西大久保団地入居はじまる(現在 1,700戸)
- 5月
 - ・槇島城跡などに遺跡を示す石柱を10カ所に設置
 - ・木幡に内職センターできる
 - ・市議会議長に田中清議員、副議長に山中登議員など議会役員きまる
- 6月
 - ・社会福祉大会に 300人参加
 - ・ことし初の光化学スモッグ注意報発令(7月までに6回)
 - ・財政危機打開の洗い直しはじまる

▼ 線にかこまれた宇治養護老人ホーム (3月、菊道三室戸)

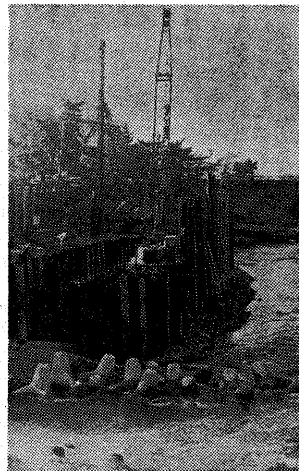
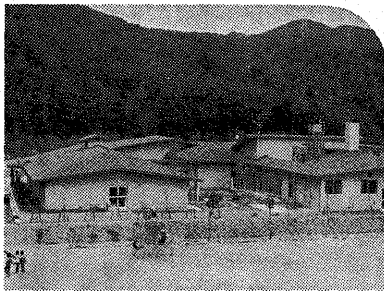

▲ 来年の完成をめざし急ピッチで進む 折居川カット排水工事



▲ 国の財政制度改正を訴える渡辺市長 (3月、参議院で)

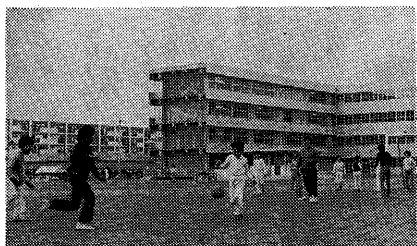

▲ 府営西大久保団地に開校した平盛小

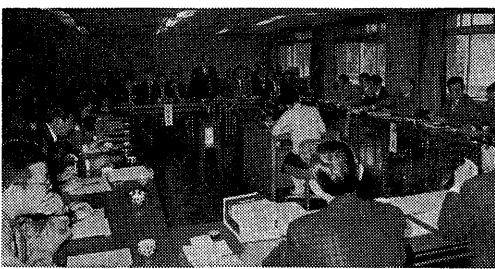

▶ 公聴会形式で住民の意見を聞く 市議会京滋バイパス対策特別委員会 (11月)

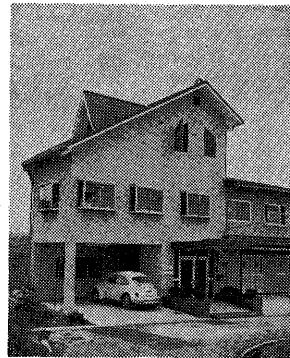

▲ 心身障害児の通園施設が完成 (4月)

- 7月
 - ・木幡南山、蓮池中、西大久保に集会所完成
 - ・農業委員きまる
 - ・広野町庵寺山古墳の発掘調査
- 8月
 - ・宇治保育所が移転
 - ・草刈り条例施行
 - ・古紙回収事業スタート
- 9月
 - ・市民総合体育大会に 7,000人参加
 - ・5会場で敬老会
 - ・財政問題を考えるついで開く
- 10月
 - ・国勢調査(宇治市の人口 133,396人、37,444世帯)
 - ・国民健康保険料引き上げ
 - ・小規模開発の指導要綱できる
 - ・宅地並課税反対集会に650人参加
- 11月
 - ・市民文化祭
 - ・技能功労者37名を表彰
 - ・市議会が寄付の禁止・虚礼の廃止を申し合わせる
 - ・学校給食会設立
 - ・地方財政危機打開をめざし渡辺市長が街頭で訴え
 - ・京滋バイパス問題で市議会が準公聴会開く
- 12月
 - ・福祉電話の申し込み受付 (20台)
 - ・防火・準防火地域を指定

あらゆるガスのご用は当店へ

お台所・ガス風呂の増改築

ガス器具、ガス風呂、ガスの配管工事、給湯給水配管

大阪ガス代理店

京南ガス設備K.K.

宇治市槇島町11 電話 0774 (23) 1122(代)

六地藏支店	町並信号北入 300 m 西側	電話 0774 (32) 2 3 2 3
宇治支店	宇治橋通り三丁目北	電話 0774 (22) 2 1 3 4
小倉支店	近鉄小倉駅前西側	電話 0774 (22) 9 0 2 0
久津川支店	24号線久津川信号東北角	電話 07745 (2) 5 2 6 4
寺田支店	城陽市役所南側	電話 07745 (2) 6 9 6 9
富野荘支店	城陽市富野西垣内 33	電話 07745 (2) 3 8 9 1

のお知らせ



郵便でも受け付け

住民票・戸籍謄抄本

郵便でも受け付けます。郵便による申請は、郵便局に申請書と手数料を添付して送付してください。郵便局では、申請書の受付と手数料の領収書の発行を行います。また、郵便局では、申請書の受付と手数料の領収書の発行を行います。また、郵便局では、申請書の受付と手数料の領収書の発行を行います。

今ならまにあいます

国民年金の特例納付

国民年金の保険料は、初年度は月給額を基礎として、1年分の年金から2年分を納付することができます。これは、収入が減少した場合や、収入がゼロになった場合などに適用されます。また、収入が減少した場合や、収入がゼロになった場合などに適用されます。

市役所の業務

年末の市役所の一般業務は、12月27日(土)で終わります。年末になると、戸籍謄抄本や印かん証明の請求、税金など窓口関係の仕事はたいへん混みあいます。ご利用のある方は、早めにお手続きください。

市民連絡箱

ご存知ですか

市民連絡箱は、市民の意見や要望を市役所に伝えるための窓口です。市民連絡箱には、市民の意見や要望を市役所に伝えるための窓口です。市民連絡箱には、市民の意見や要望を市役所に伝えるための窓口です。

市長がサンタさんに
交通遺児のXマスパーティー
第四回 交通遺児を助けるXマスパーティーが、12月14日(日)午後10時から市役所職員会館で開催されました。

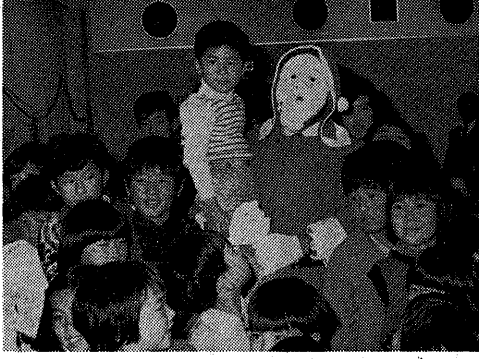

はやめに

水道管に防寒を

夜間の冷え込みが一段と厳しくなってきました。戸外の水栓は凍結の恐れがあります。水道管の凍結を防ぐためには、防寒対策が必要です。水道管の凍結を防ぐためには、防寒対策が必要です。

月日	東地区	中地区	西地区
12・28	南郷工業所 ③〇〇	南郷工業建設所 ③〇六	植田ポンプ ③〇三三
12・29	池田工業所 ③〇〇	森田水道工業所 ③〇四六	森工業所 ③〇四四
12・30	新下工業 ③〇〇	山田工業所 ③〇三三	朝日建設 ③〇三三
12・31	宇治川工業所 ③〇〇	関口工業 ③〇三六	ウチラ管工事 ③〇四一
1・1	加賀工業所 ③〇六五	久保田工作所 ③〇三三	木下商店 ③〇六六
1・2	西田工業所 ③〇〇〇	照喜名工業所 ③〇三六	西岡工業印刷 ③〇三三
1・3	南郷工業所 ③〇〇〇	南郷工業建設所 ③〇三六	植田工業 ③〇三三
1・4	池田工業所 ③〇〇〇	森田水道工業所 ③〇四六	森工業所 ③〇四四

農家の方へ

調査にご協力

農業委員会には、農業委員会委員の選任名簿の調査と、農家の基本情報の調査を行います。調査にご協力をお願いします。

消防設備・点検

資格者講習会

消防設備士及び消防設備点検士の資格取得のための講習会を開催します。講習会には、消防設備士及び消防設備点検士の資格取得のための講習会を開催します。

市民税の出張徴収

市民税の出張徴収は、12月25日(土)から12月27日(日)まで行われます。市民税の出張徴収は、12月25日(土)から12月27日(日)まで行われます。

人口調査

人口	133,396人
男子	67,413人
女子	65,983人
世帯	37,444世帯

再掲の人口調査の結果は、12月1日現在を基準として発表されました。再掲の人口調査の結果は、12月1日現在を基準として発表されました。

忘年会・新年会のことなら天ヶ瀬温泉長楽園で!!

天ヶ瀬ダム近くの憩の別天地

- 四季を通じて料理がうまい
- 岩肌のジャングル温泉でくつろぎたい
- 50mプール・幼児用プール完備
- 鯉・鮒・鯉等が大きな池に一ぱい
- 自動車回廊・遊戯コーナー施設充実
- ★無料大駐車場完備
- ★御希望の方はカラートキ映画を上映いたします

料理と宿泊 簡易保険指定旅館

宇治天ヶ瀬レジャーセンター

天ヶ瀬温泉 長楽園

宇治市志津川河原一番地 〒611 TEL(0774)23-1515

◎名物源平鍋セット (入浴・タオル・鍋物・酒1本又はビール1本・御飯・華仕料含む)	2,500円
◎水煮きセット (入浴・タオル・水煮き・酒1本又はビール1本・御飯・華仕料含む)	2,800円
◎すきやきセット (入浴・タオル・すきやき・酒1本又はビール1本・御飯・華仕料含む)	3,000円
◎会席セット (入浴・タオル・会席8品・酒1本又はビール1本・御飯・華仕料含む)	3,000円
◎その他一品料理・寿司・洋食・オードブル等もさせていただきます。	

年始

28日から4日まで休み
また六日間の支払いも二十七日までです。
支払通知書を受け取られた方はご注意ください。
年始は、一月五日(月)から平常どおり業
務をします。
また、市民会館図書室は十二月二十七日(土)から一月五日(月)まで休室します。

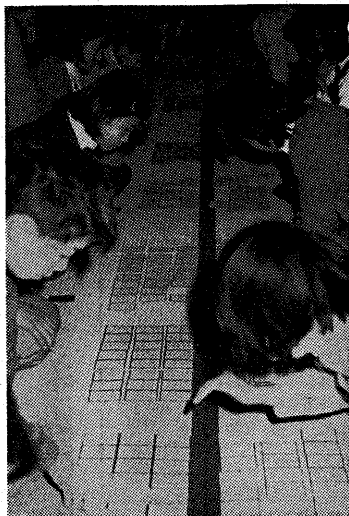

熱戦のこども会カルタ大会(昨年)

償却資産の申告を

一月末まで
申告用紙は、一月一日まで申告
書提出の事務所に送ります。

償却資産の申告は、昭和五十二年一月一日現在まで
の償却資産について、必ず申告し
なくてはなりません。また、今回は、申告
用紙は、一月一日まで申告書提出の事務所に送ります。

昭和五十二年四月に開校する三
校校・園舎の新築募集
また、多数ご応募ください。

新設校の校章募集

昭和五十二年四月に開校する三
校校・園舎の新築募集
また、多数ご応募ください。

納期内に

国民健康保険料の納付が決定
し、十一月二十三日に保険料
の通知書をお送りいたします。
保険料は必ず納期までに納付
してください。なお、納期は、
以下のとおりです。

第一期分：一月三十日
第二期分：二月三十日
第三期分：三月三十一日
(保険年金課)

成人の日の集い

成人の日実行委員会では、中学校体育館に於いて、
のほ(二十五日)の「成人の日」の集い
の催しを行います。

司会は山崎弘士アナウンサー
成人の日実行委員会では、中学校体育館に於いて、
のほ(二十五日)の「成人の日」の集い
の催しを行います。

新春市民歩こう会

一月一日(土)
午前八時(小幡谷)
午後九時(市役所前)

宇治川写生大会

一月十五日(日)から二十日(金)
午後一時(宇治川河原)
午後五時(宇治川河原)

展示会

一月十五日(日)から二十日(金)
午後一時(宇治川河原)
午後五時(宇治川河原)

健康を守るために

一月二十日(木) 木幡公民館
一月二十一日(金) 木幡公民館
一月二十二日(土) 木幡公民館

年始



成人の日実行委員会では、中学校体育館に於いて、
のほ(二十五日)の「成人の日」の集い
の催しを行います。

新春

一月一日(土)
午前八時(小幡谷)
午後九時(市役所前)

宇治川写生大会

一月十五日(日)から二十日(金)
午後一時(宇治川河原)
午後五時(宇治川河原)

展示会

一月十五日(日)から二十日(金)
午後一時(宇治川河原)
午後五時(宇治川河原)

健康を守るために

一月二十日(木) 木幡公民館
一月二十一日(金) 木幡公民館
一月二十二日(土) 木幡公民館

自動車のそよかぜ号巡回日程

日	駐車時間	地区	駐車場所
7日(水)	9.40~10.10 10.30~11.00 11.20~12.00	白志津	川川町
9日(金)	10.00~10.50 11.20~12.00	小幡	小幡公民館前
12月(月)	10.00~10.50 14.00~15.00	紫遊	紫遊公民館前
14日(水)	10.30~11.00 13.30~14.30	開原	開原公民館前
16日(金)	10.00~11.00 11.20~12.20	伊勢田	伊勢田公民館前
19日(月)	10.00~10.50 11.10~12.00 13.20~14.20	大西	大西公民館前
21日(水)	10.00~11.00 11.20~12.00	野開	野開公民館前
23日(金)	10.00~10.50 11.10~12.10	野南	野南公民館前
26日(月)	10.00~10.50 11.10~12.00	黄福	黄福公民館前
28日(水)	9.50~10.30 10.50~11.40 13.20~14.10	地蔵	地蔵公民館前
30日(金)	10.00~10.50 11.10~12.00	木幡	木幡公民館前
	13.30~14.30	御蔵山	御蔵山小学校前

市史を学ぶ会
と き 一月十二・二十六日午後一時半から
と ころ 市民会館図書室
お気軽にお越しください。

ピアノ大特売

本日より4日間限り
今年最後のチャンス!

出物・買物50台 4大メーカーお買得品がズバリ!

輸出用ピアノ.....	307,000円
一流メーカーピアノ.....	296,000円
カワイBL-12.....	338,000円
クラウスU-127.....	438,000円
ヤマハU-3クラス.....	425,000円
カワイBL-51S.....	463,000円
アップマン.....	480,000円
世界の名器	
カール・ザイラー.....	585,000円

本館公開10時五分
小幡公民館11時
開小公民館12時
目黒公民館12時三十分
このほか毎月曜日の午前中に
保護用も取り扱います。

●用不な
●一月六日の午前十二時までに市役所へ。
(保健衛生課)

●用不な
●一月二十日(木) 木幡公民館
●一月二十一日(金) 木幡公民館
●一月二十二日(土) 木幡公民館

南京都随一勉強の店

ふたば楽器店

宇治市木幡北島1 (0774) 31-8484
32-4224

もえるゴミの特別収集日程表

収集日	収集地域
26日(金)	金曜日の収集地区全域 土曜日の収集地区のうち木幡の南端、五ヶ庄の大林、芝ノ東、梅林、野添、塚ノ東、寺界道、北ノ庄、古川、西田、谷前、西浦、新開、平野、瓦塚、折坂、二・三番割、一里塚、日皆田、岡本、戸ノ内、上村、大八木島、福内、京阪電車以西の菟道地区全域
27日(土)	土曜日の収集地区 (26日に収集した土曜日の収集地区を除く) 月曜日の収集地区全域 火曜日の収集地区のうち小倉の山際、南浦、南堀池、 大久保府営住宅 (1棟~10棟)
28日(日)	火曜日の収集地区 (27日に収集した火曜日の収集地区を除く) 水曜日の収集地区全域 木曜日の収集地区のうち神明全域、南陵町4・5丁目 大久保府営住宅 (11棟~21棟・31棟)
29日(月)	木曜日の収集地区 (28日に収集した木曜日の収集地区を除く) 金曜日の収集地区全域 大久保府営住宅 (22棟~30棟・32棟)
30日(火)	土曜日の収集地区全域 大久保府営住宅 (33棟~43棟)

ゴミ収集についてのお問い合わせは……

市役所清掃課 電話 (22) 3141

もえるゴミ・し尿の収集

年末年始は特別体制で

仙郷山処分地は十二月三日から年の一月四日までは、年末は二十日(月)までが、二十一日(火)は臨時開きです。年末は通常に処分場が混雑します。このため、年末は一月五日から臨時体制で、一月五日から臨時体制で、一月五日から臨時体制で……

仙郷山処分地は十二月三日から年の一月四日までは、年末は二十日(月)までが、二十一日(火)は臨時開きです。年末は通常に処分場が混雑します。このため、年末は一月五日から臨時体制で、一月五日から臨時体制で……

仙郷山処分地は29日まで

もえるゴミ収集

12月26日から30日まで

収集日が変更

新年は5日から平常通り



各家庭から出された古新聞や古雑誌の山

ゴミ減量にご協力を

増え続けるゴミ、焼却場の限界を突破するために、市民の協力を要請しています。市民の協力を要請しています。市民の協力を要請しています……

古紙を回収

八月から始められた紙回収事業は、現在、約八十の自治会町内会協定を結び、三月月間に約百の百紙回収しました。しかし、手回しから出る「百」の量は約十七で、まだ紙の効果が上がっていないのが現状です。自治会町内会にて市協定を結び、古紙回収の協力を要請いたします。

十分に水切りを

もえるゴミのうち水分以上は水です。この水を減らせば、本燃やしの燃焼にのみ、約五割、四十円程度の節約ができます。四所から出るゴミは、水切りを十分にしてください。三月に水切りを十分して、手回しに水切りを十分して、三分の一以上の減が望めます。

紙などは焼却して

「家」から出る紙類や、本、雑誌、新聞、紙の類は、焼却して処分してください。また、紙類は焼却して処分してください。また、紙類は焼却して処分してください……

し尿収集

12月22日から特別収集

し尿の収集は12月22日から来年の1月10日まで特別収集を行います。

年内に収集もれがありましたら、必ず12月28日(日)の午後5時までに連絡してください。また、1月の日程までに収集を希望される方は、臨時収集(別料金)を行いますので12月27日までに連絡してください。なお、し尿収集についてのお問い合わせは……
城南衛生管理組合 綴喜郡八幡町八幡荘沢 電話 075-631-5171~3

小倉・伊勢田・横島・宇治・羽拍子地域

12/22	藪場、下村、門口、堤防下、北内、半白
23	大河原線、十一、幡貫、一の坪、老ノ木、久保、西山(国道以東)、春日森
24	蓮池、蔭山、天王一部、東山
25	寺内、天王、堀池、南渡田、南堀池(本通以南)、西浦一部
26	西浦、南堀池(本通以北)
27	南堀池(大和、田中)、羽拍子(国鉄以西)、西畑、中畑
28	南山(近鉄以西)、ウツロ、中の荒
1/5	毛語、若林、中山一部、安田、遊田
6	中山、大谷、西山一部、中央台
7	北山A・B・C・D団地、井尻、南落合(1~4の通り)
8	東・西目川、南落合(5の通り以降)
9	西山、神楽田、南浦全域(大京団地含む)
10	南浦、西浦一部、神楽田一部、山際

六地蔵・木幡・五ヶ庄・菟道・炭山地域

12/22	内畑、西中、中村(国鉄以西)、大瀬戸(国鉄以西)、塚ノ東、熊小路、南端(国鉄以西)、西浦(木幡)、大林一部、芝東(国鉄以西)
23	大林、西浦一部(五ヶ庄)、自衛隊前、梅林、寺界道、古川、西田、北ノ庄、野添、谷ノ前
24	西浦(五ヶ庄、国鉄以西)、新開、平野府営住宅、折坂一部
25	福角(国鉄以西)、日皆田、岡本、上村、大八木島、平野、一里塚、戸ノ内一部
26	一里塚、戸ノ内、車田、出口、森本(国鉄以西)、谷下り(国鉄以西)
27	福角(国鉄以東)、折坂(国鉄以東)、平野、一番割、二番割、丸山
28	西浦(五ヶ庄、国鉄以東)、三番割
1/5	芝ノ東(国鉄以東)、広岡谷、南端(国鉄以東)、中村(さつきヶ丘)
6	南山、南山畑、北山畑
7	東中(国鉄以東)、松尾、金草原、平尾、須留、大瀬戸(国鉄以東)、中村(国鉄以東)、北島
8	赤塚、御園、畑山田、畑町、北御園、町並、奈良町、花柳、陣ノ内(国鉄以東)、正中(国鉄以東)
9	北御園山(平尾)、中御園山、御蔵山
10	徳永、柿ノ木町一丁目、札ノ辻、河原町、紺屋町、炭山、正中(国鉄以東)、西中一部、東中(国鉄以西)

白川・志津川・菟道・宇治・神明・広野・開・羽拍子・大久保地域

12/26	田原、巨椋、平盛、井の尻、南の口、山の内一部、北の山一部
27	東裏、西裏、南山一部、開一部、山の内一部、北の山一部、大竹、上ノ山、茶屋裏、寺山一部、久保一部(国鉄以西)
28	桐生谷一部、一里山一部、寺山、久保、宮谷、尖山
1/5	桐生谷、一里山、丸山、中島、大開、小根尾一部
6	神明(宮東、宮西、宮北)、開、小根尾
7	羽拍子(国鉄以東)、石塚、蛇塚、野神、大谷、米坂、二番一部
8	妙楽(宇治橋通以北)、里尻、小椋、池森、戸の内、二番、琵琶、大谷山(権現町)、若森、矢落宇文字、一番
9	妙楽、一番、下居、善法、谷の辻、蓮華、塔の川、白川、志津川
10	乙方、東内、中飯、山本、山田、紅苺、西中、東中、藪里、段の上、東・西車上り、河原、田中、門ノ前、只川、中飯、谷下り、荒畑、妙見

事務機器・スチール家具・紙製品・書籍
文具・楽器・教育機器の総合商社

MARUESU

日本法令様式取扱店
各事務機器アフターサービス

☎ ください……即お伺いします



ゲステットナー輪転機・リコー事務機器
トーシャファックス総合代理店

マルエス

京都府城陽市久世下大谷6-64

☎ (07745) 2-4187(代)