宇治市政だより

発行所　宇治市役所
京都府宇治市宇治琵琶33番地
電話㉒3141(代)
印刷所　新進堂印刷

市の人口
(50年12月1日現在)

世帯数	38,954世帯
前月比	279世帯増
人口	134,382人
男	68,134人
女	66,248人
前月比	765人増

面積　67.29平方キロメートル

▽…　市では、十一月二十七日の市議会経済水道委員会に、総平均四〇％……△
▽…の料金アップを骨子とした宇治市水道料金の改定案を説明。いま開会……△
▽…の十二月市議会に提案する予定です。……△

水道料金改定案まとまる

家庭用は36％引上げ

12月市議会に提案を予定

宇治市の上水道は、総給水量の九〇％を京都府営の山城水道から受水しています。ところが、この山城水道の給水能力が限界にきており、市では、自己水源確保を中心とした第四次拡張計画を予定していますが、この拡張計画の認可を得るためには、財政の健全化が前提となっています。

ところが、宇治市の水道財政は施設の拡張に要した起債の元利償還金や、相次ぐ諸物価の高騰、人件費や動力費の増加のため大きな打撃を受け、このままの状態では昭和五十年度末で約七、三〇〇万円の赤字、五十二年度末では約五億三、九〇〇万円の赤字が見込まれています。

そのうえ、京都府では山城水道の五〇％値上げ案が府議会に提案されており、現在審議中ですが、これが実施されると、宇治市の水道財政はますます苦しくなってきます。

家庭用金の新旧対比表

		現行料金		改正案	
基本料(8㎥当り)		0～8㎥ 290円		0～8㎥ 370円	
超過使用料(1㎥当り)	1段	9㎥～20㎥ 43円	1段	9㎥～14㎥ 55円	
			2段	15㎥～20㎥ 65円	
	2段	21㎥～40㎥ 50円	3段	21㎥～40㎥ 75円	
	3段	41㎥以上 53円	4段	41㎥以上 80円	

改定の基本的な考え方

この水道料金の改定にあたっては、一般家庭への負担をできるだけ少なくするため、次の点を基本にしています。

①市民のみなさんが日常生活に使われる必要水量については、引き上げ幅を低く押さえる。

②低所得者の方については特別な配慮をし、最小限の引き上げ幅とする。

③保健衛生上の見地から、浴場営業用については超過使用料を低く押さえる。

④超過使用料の区分をこれまでの三段から四段とし、超過使用料を引き上げる。

⑤新水道加入金および工事に伴なう手数料を引き上げる。

家庭用は一日約10円の引上げ

水道料金は、家庭用、官公署学校団体用、病院診療所用、工場事業所用、営業用、浴場営業用、臨時工事用、低所得者用、共用の九つに分かれ、それぞれ料金体系がありますが、今回は家庭用についてお知らせしましょう。

家庭用の基本料金は、現行二九〇円を三七〇円とし、引き上げ幅は二八％と低くおさえています。また、超過使用料については上の表のとおり、使用料がもっとも多い現行の超過一段を二段に分け、引き上げ幅も低くおさえ、全体として家庭用の平均は三六・二％の引き上げとなります。

みなさんの家庭で使われる一カ月の平均使用料は二〇立方㍍で、これを旧料金(八〇六円)と比較すると、新料金は一、〇九〇円で二八四円の増加となり、一カ月二〇立方㍍使われる家庭では、一日約十円(タバコ二本分)の引上げとなります。

このほか、病院診療所用、営業用、浴場営業用については、一〇立方㍍までは家庭用と同じ料金とし、とくに低所得者用については平均三六・三％と最小限の引き上げにとどめました。

一方、手数料等については、工事の設計審査、竣工検査の費用も引き上げ、新規の加入金についても現行の約一・五倍に引き上げ、家庭用の一三ミリ口径では現行の三万円から四万五、〇〇〇円になる予定です。

◇　◇

なお、この改定案は、府議会で審議されている府営水道の料金値上げの動きをみたうえで、十二月市議会に提案する予定で、可決されます。来年一月から実施することになっています。

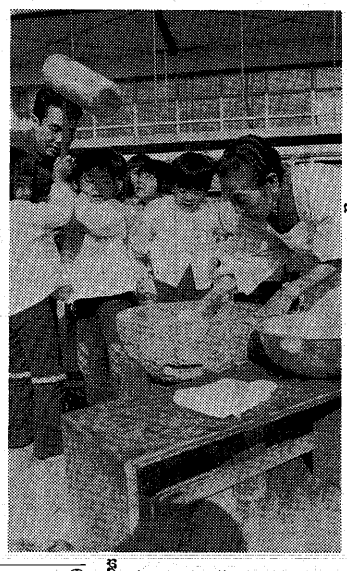

お正月まであとわずか

大久保保育所でおもちつき

もちつき、ペッタンコ――お正月まであとわずか。大久保保育所では、十二月三日、もちつきをしました。この日は、業腰老人ホームのおばあさんたちもお手伝いにかけつけ、みんな大はしゃぎでおもちを丸めました。

市議会だより

十一月臨時会から

宇治市議会十一月臨時会は、十一月七日、一日間の会期で招集され、提出されていた仮称東宇治第二幼稚園新築工事請負契約締結の議案と、学童保育の充実を求める意見書がそれぞれ可決されました。

なお、仮称東宇治第二幼稚園の正式名は「木幡幼稚園」と決まり、来年四月に定員八十名で木幡会館に開園する予定です。

また、学童保育の意見書は、宇治市の「学童保育」は昭和四十二年度から、留守家庭児童育成事業として行われてきたが、共働き家庭等の昼間の保育に欠ける学童に対し行政的措置の必要性は急を要するとして早急に対策を求め、具体的には次の三点を要望しています。

一、「学童保育」の制度化を早急に実現すること。

一、制度化の実現まで、留守家庭児童の放課後の保育を保障するすべての施策に補助金を交付すること。

一、下校後のすべての子どもたちの生活実態に基づき、子どもたちの成長、発達に必要な施設の配置・環境を整備すること。

なお、議会閉会後、全員協議会が開かれ、議長から正副議長会の報告、市長からは行政洗い直しの中間報告がありました。

この後、公職選挙法の改正にともなう「申し合わせ」事項(内容については十一月二十二日号の「市政だより」に掲載)を確認し散会しました。

〈可決された議案〉
○仮称東宇治第二幼稚園新築工事請負契約の締結

〈可決された意見書〉
○「学童保育」の充実を求める意見書

公聴会方式で開く

京滋バイパス対策特別委員会

宇治市議会京滋バイパス対策特別委員会(野田勇委員長)は十一月十四日、京滋バイパス建設計画に対し地域住民団体の意見を聞くため公聴会方式で開会されました。

この公聴会方式の委員会は一団体一時間と持ち時間を決め、前半三十分は前もって届け出のあった一団体五人の地区代表から意見を聞き、後半三十分は委員からの質問に住民団体側が答える、という方式で行なわれました。

この日出席し意見を述べた団体は、笠取地区京滋バイパス対策委員会、京滋バイパス宇治市通過反対敷川地区協議会、福角住宅町内会京滋バイパス対策委員会の三団体で、熱心な討論が行われました。

決算特別委で採択

四十九年度決算を審査する決算特別委員会(佐藤孝子委員長)は、十一月四日以来、現地視察を含め八日間にわたって審査を行なってきましたが、十一月二十六日、総括質問・討論の後採択されました。この委員会の審査内容は十二月の定例会で報告されます。

十二月定例会

十日から開会

十二月定例会は、十日から十一日間の会期で開会されています。一般質問は十五日から三日間の予定です。予定議案や傍聴について詳しいことは議会事務局までお問い合わせください。

成人式

会場は宇治中に

来年一月十五日の成人式は、会場を「市民会館」から、「宇治中学校体育館」に変更して開催することになりました。

意義深い成人式として、一人でも多くの方に出席していただくような催しにしようと、「成人の集い実行委員会」で目下準備がすすめられています。

なお、来年の成人式から学年別に行なわれ、対象となる方は、昭和三十年一月十六日から三十一年四月一日までに生れた方です。(社会教育課)

訂正

市政だより十二月一日号の相談コーナーで、川東公民館のご案内文中、「成人の集い実行委員会」を「電話普及率の二〇五とお知らせしました」とあるのは、「電話普及率の三〇二の誤りでした。訂正しておびします。

老人世帯などに

福祉電話を20台

12月22日までに申し込みを

宇治市では、ひとりぐらしのおくため、市が各家庭に電話をお貸しするものです。

設置する条件は、次のとおりです。

①宇治市に住み、前年の所得が非課税であること(本人、扶養義務者とも)

②(イ)六十五歳以上のひとりぐらしの方

(ロ)六十五歳以上の方で、六十歳以上の方または十八歳未満の児童か重度の心身障害者で構成する世帯

③安否の確認、日常生活に対する助言や相談、その他電話による訪問が必要と認められる方。

これらの三つの条件にあてはまり、設置を希望される方は、十二月二十二日までに民生委員に意見を書いてもらって福祉事務所にお申し込みください。申し込み用紙は福祉事務所にあります。

なお、今年度は二十台で、来年一月中に設置することになっています。

暖房器具
家庭金物お正月用品　特価セール　12月12日～12月16日

ガス・石油ストーブ各種(ナショナル,日立,トヨ,ニッセン,サンポット他)
もちつき器他

お問い合わせは……
建築金物・家庭金物・御贈答品・機械工具・水道ガス配管材料・ヨド物置
ハウス・フェンス金網・雨とい・ナショナル冷暖房給湯設計施工
(油勘グループ)

マルカン金物株式会社
宇治市国鉄宇治駅前
TEL(0774)22－2131(代)

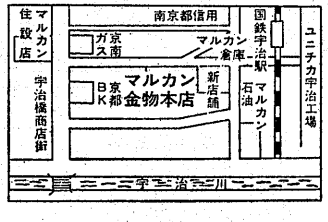

飲酒運転を追放しよう

12月10日～1月15日

入院患者にも手当

福祉手当制度が改正

十月一日から在宅の重度障害者（移子防法などの法令に基く命令）の福祉を高めるために、福祉手当が月額四千円支払われていますがこのほどの制度が一部改正されました。

今回の改正で、精神衛生法や結核予防法などの法令によって、病院または診療所へ入院されている方も手当を支払われることになりました。

あてはまる方は、十二月中に福祉事務所へ請求されますと、十月分の手当から支払われますので早めに申請してください。

この制度について、くわしくは福祉課までお問い合せください。

（福祉課）

たばこは宇治市内で買いましょう

新有権者の感想文募集

自治省と明るい選挙推進協議会では、次の要領で感想文を募集します。

①応募内容とテーマ
成人の日を迎えた、新有権者または社会人として、最近の選挙や地方自治、国政への参加について経験したり、感じたこと。テーマは内容にふさわしいもの。

②応募資格……昭和三十年一月一日から三十一年一月三十一日までに生まれた人。

③応募方法……一、六〇〇字（四〇〇字詰原稿用紙四枚）以内にまとめ、住所・氏名（ともにフリガナを付ける）・性別・生年月日および職業を原稿の末尾に明記（学歴の制限外）のうえ、京都府選挙管理委員会（京都市上京区下立売通新町西入）へ送ってください。

④締切期日…昭和五十一年一月三十一日（当日消印有効）

⑤賞……入選作品には賞状と副賞（図書券）が送られます。

⑥その他……応募作品は未発表のものとし、入選作品は明るい選挙推進運動のため自由に使用します。また、この募集を行われることを知った媒体名（新聞、自治体広報紙など）を記入のこと。

そのほか、くわしくは宇治市選挙管理委員会までお問い合わせください。

年末調整

申告してください

十二月は、サラリーマンの一年間の税金を精算する月です。

この年末調整は、確定申告にかわる大切な手続きですので、次のような人は、勤務先に必要書類を提出しましょう。

▽扶養親族に異動があった人
▽生命保険料、損害保険料を支払っている人
▽住宅を新築したり、新築住宅を買った人、またはすでに住宅取得控除を受けている人
▽住宅貯蓄をしている人

なお、次のような人は三十一年二月十六日から三月十五日までの間に確定申告をしてください。

・災害や盗難による雑損控除を受けられる人
・多額の医療費を支払っているため医療費控除を受けられる人
・年収額が一千万円を超える人
・給与や退職金以外の所得が二十万円を超えたり、二カ所以上から給与を受けている人

ご利用ください

くらしの資金

市政だより十二月一日号でもお知らせしましたように、一月十九日から昭和五十一年度の保育所入所児童の受け付けを行います。

申し込みをされる方は、十二月十五日から申請用紙をお渡しますので、お近くの保育所または福祉事務所でお受け取りください。

お問い合わせは福祉事務所児童課保育係まで。

（児童課）

昭和51年度
保育所入所
児童受付

総合計画シリーズ ⑨

医療保障と保健衛生

むしばまれる健康

医療保障制度の改善を

都市で働らく市民の多くは、労働環境や生活環境の悪化、さらにインフレと不況の同時進行の中で健康を維持することが難しくなっています。

厚生省の国民健康調査によると、有病率は年々高くなり、昭和四十八年にはおよそ八人に一人が傷病者となっています。また疾病の構造も従来の感染型から成人病や老人病などの慢性疾患型へ移行し、さらに、労働災害や職業病、公害病、交通災害なども多発・増大の傾向にあります。

勤労者世帯が大部分を占める本市においては、とくにこれらの問題や傾向が潜在するところから、老齢者や児童、心身障害児・者などの生活環境と条件を考えあわせた保健・医療の対策がますます重要な課題になってきました。さらに、四十八年には六十五歳以上に年齢引き下げを実施し、四十九年からは重度心身障害者と母子家庭児に対する医療費助成制度もスタートしています。

しかし、医療機関や保険財政に与える影響が大きく、かなりの混乱をもたらしているのが現状です。

【公費助成医療】

国ぐるみぐるみで四十五年に老人医療費助成制度を創設して以来、その充実をはかってきました。

【保健・衛生】

現在、各種の予防接種や母子保健対策、成人病対策、伝染病予防、献血活動、環境衛生対策などに取り組んでいますが、いずれも金額の確保が困難になっています。

【国民健康保険】

本市の国民健康保険への加入状況は、四十九年八月末現在、八、四三〇世帯、二万五、〇四一人と他市に比べるとかなり低く、勤労者世帯の多いことを反映しています。

国民健康保険は、医療費を保険料に依存する仕組みになっていますので、被保険者の負担能力に限界があり、さらに療養給付費の増大や公費助成医療の制度化などで財政基盤が極めて不安定になっています。

さらに、対象者がふえることによる看護婦の絶対的不足など体制上の問題も抱えています。

【医療供給体制】

四十八年現在の医療機関数は病院九カ所、診療所七十四カ所、歯科診療所二十四カ所で、量的には確保されています。むしろ公立病院が精神科専門のみであるところに問題があります。

また、山間部や市内一部地域が「無医村」であることや、診療科目の片寄り、救急医療の長時間依存、夜間・休日の無医地域化、老人医療費助成制度などによる体制不備の顕在化などもあり、本市の医療供給体制上の問題は多様で深刻なものになっています。

このような現状から総合計画では次の施策を掲げています。

(一)市民の実態と要求を把握するため市民保健調査を実施し、その結果を白書として公表。

(二)医療保障および保健衛生に関する諸政策の抜本的改善を国に引き上げるとともに、高額療養費支給制度の最大限活用を推進する。

(三)国民健康保険の諸手当を大幅に引き上げるとともに、高額療養費支給制度の最大限活用を推進する。

(四)医療機関の協力を得て老人、心身障害児・者、母子家庭児、乳幼児、妊産婦等に対する医療費助成制度を拡充する。

(五)地域保健予防活動の拠点となる保健センターを第二次生活圏単位に設置し、体制整備を促進する。

(六)広域的に対応しうる伝染病患者隔離施設を建設する。

(七)医療関係機関との連絡調整を促進し、医療供給体制の整備をはかる。

そして以上の諸施策を実施するためには、多数の市民の参加による運動を基礎に、国の医療保険制度の根本的改善を強く要請していかなければならないとしています。

・府に対して要請する。

参加しませんか

■茧道第二家庭教育学級
▽と　き…十二月二日（金）午前十時～十二時
▽ところ…茧道第二小学校図書室
▽テーマ…子供の食生活とやる気
▽講　師　山城教育局総括指導主事　中岡　正次さん

■宇治婦人学級
▽と　き…十二月十七日（水）午後一時～四時
▽ところ…市民会館
▽テーマ…宇治茶の歴史
▽講　師…宇治市史調査執筆委員　若原　英弘さん（社会教育課）

■小倉婦人学級
〔第三回〕
▽と　き…十二月十三日（土）午後七時半～九時半
▽ところ…小倉公民館

■広野婦人学級
〔第二回〕
▽と　き…十二月十七日（水）午後一時半～三時半
▽ところ…広野公民館
▽テーマ…主婦の身の回りの公害をなくすには
▽講　師…主婦連京都支部長　伊藤さかえさん

■宇治文庫学級
〔第五回〕
▽と　き…十二月十五日（月）午後一時半～三時半
▽ところ…市民会館第一会議室
▽テーマ…読み聞かせ
▽講　師…大阪市立中央図書館　沢田　穂治さん（公民館）

▽テーマ…現代っ子の考え方
▽講　師…京都教育大学助教授　栗田　修さん

校歌決まる

南部小

南部小学校に待望の校歌ができ十一月二十六日に、同校で発表会が行われました。

この校歌は、今年の春に市民のみなさんから歌詞を募集していたもので、二十三点の作品が寄せられ選ばれた歌詞は、宇治市歌を作詞した岸田茂さんの作品で、作曲にはNHKのテーマソングの担当をしたり、オーケストラの作曲部門で受賞した池辺晋一郎さんがあたられています。

（教育委員会）

幸せを明日につなぐ火の始末（消防本部）

ピアノ展示大特売
本日より4日間限り
今年最後の大チャンス！
出物・買物50台
4大メーカーお買得品がズラリ！

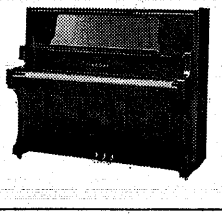

新品一例
輸出用ピアノ……307,000円
一流メーカーピアノ…296,000円
カワイBL-12……338,000円
クラウスU-127……438,000円
ヤマハU-3クラス……425,000円
カワイBL-51S……463,000円
デァパソン……480,000円
世界の名器
カール・ザイラー……585,000円

中古品
ヤマハ 19万円
カワイ 23万円
アポロ 26万円
クラウス 27万円
エレクトーン
4万、8万、14万円
新品荷ズレ・特価品
多数取揃えています

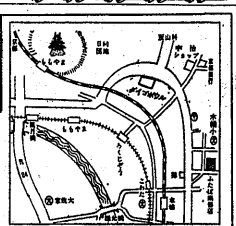

南京都随一勉強の店
ふたば楽器店
宇治市木幡北畠1　(0774) 31－8484 32－4224