(1) 第3種郵便物認可毎月3回1・11・21日発行定価1部5円　宇治市政だより　昭和29年2月16日第3種郵便物認可　昭和50年4月21日発行　第339号

宇治市政だより

発行所　宇治市役所
京都府宇治市宇治琵琶33番地
電話㉜3141(代)
印刷所　新進堂印刷

新しい府会議員きまる

溝内・坂田 今道・山川 の4氏が当選

任期満了にともなう府議会議員選挙は、さる四月十三日午前七時から、市内四十投票所でいっせいに行われました。

当日は、雨が降ったりやんだりの天候で、投票率が気になりましたが、どの投票所も、朝からほとんどとぎれることなく、投票率は四十六年の府議選よりも宇治市で四・八七%上回りました。

宇治市・城陽市および久世郡選挙区では、今回から一議席ふえ、四つの議席を七人の候補者がめざしましたが、即日開票の結果、溝内幸子さん、坂田緑郎さん、今道仙次さん、山川善三郎さんの当選が決まりました。

投票の結果は次のとおりです。ただし、（　）内は宇治市分です。

◇

当選　溝内幸子＝日本共産党
一五、五四三票
（九、九七一票）

当選　坂田緑郎＝民社党
一四、二八三票
（一一、四九三票）

当選　今道仙次＝純政会
一三、四五九票
（一、八六七票）

当選　山川善三郎＝公明党
一二、五五二票
（八、三四七票）

太田　孝＝日本社会党
一一、七六五票
（八、九九九票）

太田茂三＝自由民主党
一〇、六四〇票
（八、三九六票）

菅野久三郎＝無所属
五、一三九票
（四、六二一票）

選挙有権者数

男	六二、六七八人	（四一、三九三人）
女	六二、八三八人	（四〇、八四五人）
計	一二五、五一六人	（八一、二三八人）

選投票者数

男	四二、〇〇四人	（二七、四二七人）
女	四二、一五一人	（二六、七〇九人）
計	八四、一五五人	（五四、一三六人）

選投票率
六七・〇五%
（六五・八二%）

新議員の横顔

溝内　幸子　46歳、日本共産党、（新）、政党役員、城陽市大字寺田小字古賀48の4

坂田　緑郎　42歳、民社党（新）、ユニチカ㈱社員、宇治市宇治東内14

今道　仙次　44歳、純政会（現）、団体役員、城陽市宇富野小字南清水20の1

山川善三郎　52歳、公明党（元）、政党役員、宇治市小倉町西山6

4月27日は市議選の投票日です

十三日の投票で府議会議員選挙が終りましたが、さる十七日には市議会議員選挙が告示され、いま市内は選挙戦のまっさい中。

この選挙は、今後四年間の宇治市政をゆだねる人を選ぶ大切な選挙です。四月二十七日の投票日には、有権者みんなが投票しましょう。

なお、市議選の選挙公報は、二十三日日本経済・京都の各新聞の朝刊に折込みます。なお、選挙公報が届かなかったときは、投票所入場券に同封してお知らせしている所へ取りにかかれるか、選挙管理委員会事務局にご連絡ください。

地方財政シリーズ＜2＞

地方債の八割が義務教育施設に

前回は、超過負担の問題について、に焦点をあて、地方債とはどういうものか、そして、それはどのように触れましたが、今回は、地方債ようなことにつかわれているかを考えてみましょう。

宇治市では、人口急増にともなって公共施設の整備、とくに教育施設、土木施設の整備におわれているのが現状です。これらの事業の一部財源として地方債があてられています。

地方債の借入れ額は近年急激に増え、四十九年度末の借入れ現在高はおよそ一〇二億円にものぼる見込みとなっています。

その中で、教育施設整備のための教育債がとりわけ多く、図のように全体の七八・二%、八〇億円にものぼっています。また、公共用地取得にあてた地方債は、全体の六七・七%の六九億円に達し、そのうちの九四・七%が義務教育施設用地となっています。

このことから、近年、義務教育施設の整備に多額の費用を投入しその財源として地方債があてられていることがわかります。

財政を圧迫する公債費

これらの地方債は、後年度にわたって長期償還していくわけですが、この償還金（公債費）も利率の引き上げなどによって、年々負担額が大きくなっていきます。たとえば、四十九年度の償還額はおよそ六億円にのぼり、宇治市の一般財源に占める割合（公債比率）は一〇%程度となって、市の財政を圧迫する要因となっていま

また、四十九年度の地方債借入れ予定額を見ても、総額三一億円のうち教育施設が二七億円となっています。

地方債の現在高

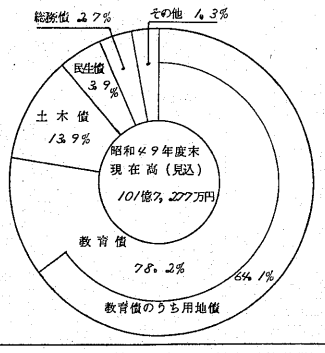

す。そして、五十三年度には、公債比率が一六・四%にもなり、この状態で進んでいくと、現在の制度では、公債費がますます市財政を圧迫すると考えられます。

償還金に対しては、交付税制度などわずかな財政援助がありますが、とても十分とはいえません。

宇治市では、償還金の八割が避けて通ることのできない義務教育施設の整備によるもので、当然、国が全額財政援助すべきです。そこで、宇治市では、全国革新市長会などを通じ、手厚い財政援助を国に強く要望しています。

解説

地方債とは

学校や公営住宅の建設のように一時に多額の経費が必要な場合には、その財源を地方税や地方交付税だけでまかなうことは困難です。そこで、国や銀行などから資金を借り入れてその財源にあて、次の年度から長期にわたって元金と利息を償還していく制度があります。この借入金のことをいいます。

水道や学校の建設のように、将来長期間にわたって使用するような場合、その費用を現在住んでいる住民だけが負担するのは不合理で、将来の住民にも負担してもらうのがより公平である場合もあります。そこで、このような負債が制度として認められたのです。

現在、地方債を起すためには国の許可が必要ですが、国の動向（総需要抑制策など）により左右されるため、全国の自治体では、本来の姿である「自治体の自主性を有する制度」にすべきであると強く国に働きかけています。

急ピッチで進む下居配水池建設

— 安定した水の供給をめざす —

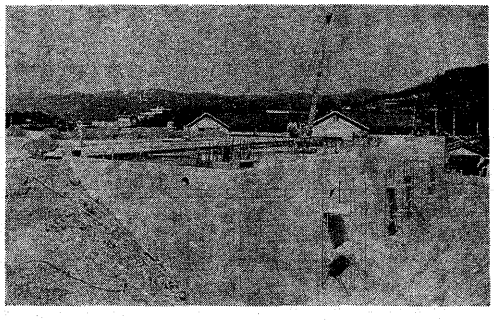

最後の仕上げにかかる配水池工事

いま、水道の配水池建設工事が菟道第二小学校の西側で進んでいます。

この下居第二区配水池建設工事は、水道の第三次拡張工事の一環として行われているもので、工事費二億八千万円をかけて昨年八月から着工、この五月末に完成の予定です。

この配水池は、府営山城水道から受水した水を貯えておき、冥場など天蓋に水を使うとき、断水などが起こらないようにするためにつくられているものです。

水は、限りある資源です。みんなで大切に使いましょう。

ご家庭で野菜を作りましょう（トマト，ナス，キュウリ，其の他各種野菜苗入荷）

当店では色々珍しい植物を育てております。ぜひ一度お越しを。

（シナラン・カンラン・エビネラン・ウチョウラン・岩チドリ・石コク・風ラン・岩シャジン
フ入岩ヒバ・南天変り物・矮性紅花シャクナゲ・屋久島シャクナゲ・細葉シャクナゲ）

あらゆる園芸用品の揃う店
園芸　セントポーリア苑
日本セントポーリア協会
古典園芸植物東香会　会員
宇治市木幡御蔵山商店街　TEL ㉜－0866

市の人口
（50年4月1日現在）

世帯数	37,181世帯
前月比	144世帯増
人口	129,341人
男	65,755人
女	63,586人
前月比	509人増

面積
67.29平方キロメートル

市立保育所の保育料

3年ぶりに引上げ

低すぎる国の補助

宇治市では、市民生活を考えるという立場にたって、三年間市立保育所の保育料を据え置いてきました。しかし、社会経済情勢の激変やインフレなどによる諸経費の値上がりのため、やむなく四月分の保育料から引き上げることになりました。

宇治市では、より充実した保育の実現に努力するとともに、保育料をできるだけ低くおさえてきましたが、毎年行われる国の保育料金の改正と、一人あたりの事業費（保育するのに必要な経費）の国の基準が低いため市の負担額は大きくなっています。

また、保育内容を高めるために国の基準をこえて宇治市が独自で行っている「長時間保育」や「児童の処遇改善」などは、すべて宇治市が負担しています。

保育所の運営費は保育料と、国や府の負担金、市の負担金によってまかなわれていますが、四十九年度には国はわずか一七・三%しか負担していません。

一方、国が決めた保育料の基準に対し、宇治市では保護者負担の軽減を図り、四十七年度に保護者が四八%、宇治市五二%を負担し合っていました。しかし、国の保育料の基準は毎年改定され、四十九年度では宇治市の負担は六七・二%に増加。五年度では更に大幅な基準改定が予想され、今のままの保育料でいくと宇治市の負担割合はますます大きくなると見込まれています。

このため、宇治市では今まで保育料を据え置いてきましたが、財政事情の悪化などによって保育所の運営がむづかしくなっており、やむなく保育料を引き上げたものです。

今回の改定では、生活保護世帯および前年度分の所得税非課税世帯は据え置きになりますが、所得税課税世帯については、所得に応じた負担をしていただくことになり、一六%から一七・一%を引き上げることになります。

市民のみなさまの日常生活も非常に苦しくなっているときですが、住宅融資保険の住宅建設要領受領書、工事見積書を持って市役所社会労政課までお越しください。

なお、一〇平方㍍以上の増築のときは建築確認通知書がいります。

▼申し込み期間
昭和五十年四月一日から昭和五十年十二月十七日まで。

（社会労政課）

京都府住宅改良資金

融資額がアップ

京都府住宅改良資金の融資額がアップになりましたので、ご利用ください。

▼利用できる人
自宅を増築・修繕する人。収入月額が償還月額の四倍以上で、給与所得者は年四〇〇万円以下、事業者は年二七〇万円以下の人。

▼融資額
増築一〇〇万円、修繕は八〇万円まで。利率は年六・五%、償還は増築十年以内、修繕が七年以内。連帯保証人一人必要。
①増築の場合は、増築後の居住部分の床面積が三〇平方㍍～一二〇平方㍍の住宅。
なお、次の場合は一五〇平方㍍まで可能です。
・六〇歳以上の老人とその親族が同居する場合
・六人以上の親族が同居する住宅
・心身障害者とその親族（二人以上）が同居する住宅。
②修繕については、居住部分の床面積が一六平方㍍以下の住宅。

▼申し込み方法
申込書、収入証明書、住民票謄本、住宅融資保険の住宅建設要領受領書、工事見積書を持って市役所社会労政課までお越しください。

（福祉事務所）

消費生活モニターに参加して

参加者の感想文から

四十九年度の消費生活モニターとして一年間携わった主婦の方から、感想文を寄せていただきました。

感想文をとうんになってあなたの主婦としての消費生活を今一度振り返ってみてはいかがでしょう。

かしこい消費者に

木幡東中　山根洋子さん

一昨年のパニック以来、毎日の買物のたびにもろもろの不平や不満が生じ、それを家族にぶつけたり、近所の奥さんたちと井戸端会議をすることによって発散させていました。

宇治市消費生活モニターの募集を知ったのは、それでは何の解決にもならないと考えはじめた頃でした。そして、私の声を多少とも聞いてもらえるかも知れないと思うことと、日ごろの買物にもう少し真剣になれるのではという、ごく単純な考えから応募しました。

それから一年、社会教課の方々の熱心さにつられて、消費者として知っておくべきことを勉強させていただきました。このごろで

四月二十五日までに宇治市教育委員会社会教育課へ申し込んでください。

（社会教育課）

お気軽にご利用を

移動市民相談

▽とき…四月三十日（水）
午前十時～午後三時
▽ところ…旦椋公会堂

市税の出張徴収

▽とき…四月二十八日（月）
午前十時～午後四時
▽ところ…旦椋公会堂
広野公民館
開公民館
木幡公民館
大和田公会堂
神明公民館

固定資産税、軽自動車税の納期月です。納税に協力ください。

（納税課）

LPガス

正しい使用を

最近プロパンガスによる事故が増えています。事故を防ぐため、次のことを守ってください。

・元せん器具コックは確実にしめましょう。
・ホースとコックなどの接続部はホースバンドをしっかり締めつけましょう。
・ホースの取り替えは早い目に。（ホースはLPガス用を）
・ガス警報器に点火したときは、火がついたことを確めましょう。

（宇治市消防本部）

貴重な体験

小倉町巡池　阿比留秀子さん

パニック後の反省時期でもあったし、消費者運動の高まっている今日、私自身の勉強のつもりでちょうちょうすることなくモニターに応募しました。

広い商品知識の向上を得るために、牛肉の試験調査や工場見学、講師のユーモアを混えた専門的な調義などを学生気分に戻ってノートをとったことは、私にとって貴重な体験になりました。

しかし、他都市に見られたような積極的な活動もなく、市からのアンケート調査と月一度の計量価格調査で終わり、この調査が他都市との比較だけで何ら委面化することがないのでは、疑問に思いました。

また、近所の方にアンケートの協力を願ったり、またお話しを伺っていますと、意外と消費生活モニターや消費生活運動に無関心であり、連帯意識が薄いことを痛感しました。

モニターの輪が一般住民運動となり、消費者が広く活動に参加できる日を祈るとともに、今後も機会があれば勉強して、インフレの時代に流されない主婦になっていきたいと思います。

春の市民文化祭

25日までに申し込みを

第八回春の市民文化祭が五月三日、四日の両日、市民会館で行われます。

この文化祭には、宇治市民あるいは宇治市内に勤務されている方などなどでも出品できますのどしどし申し込んでください。

▽部門
○生花…一人一点、規格なし
○絵画…一人一点、二十号以下
○写真…一人一点、白黒は四ツ切以上全紙、カラーはキャビネ以上。いずれも額張。
○短歌・俳句・色紙か短冊書き
○水石・盆栽・規格なし
○その他人形など
▽申し込み

ちびっこ広場が誕生

さる四月六日、小倉町巡池の西宇治公園プール前に「ちびっこ広場」がオープン。

このちびっこ広場は、西宇治公園基本計画の一環として、総工費約一、五〇〇万円で建設されたものです。

芝生に木が植えられたちびっこ広場には、学校帰りのちびっこたちがいっぱいで少し公園が狭い感じ。でも、ちびっこたちが大きくなるころには、この公園も、そして植えてある木も一段と大きくなっているとたのしょう。

写真は、できたばかりの公園で遊ぶちびっこたち＝西宇治公園

5月15日は事業所統計調査

五月十五日に、総理府の主管する「事業所統計調査」が昭和五十年度センサスの第一号として行われます。

国勢調査が日本に住むすべての人々を世帯単位で調査するのに対し、この調査は、全国の事務所、商店、工場、営業所、病院、学校などの事業所を単位として調べるもので、「事業所の国勢調査」といわれています。

昭和二十二年に第一回調査が、ついで昭二十三年に第二回調査が行われ、以後三年ごとに行われ、今年は第十一回目の調査の年に当ります。この調査結果は、国や府・市の商工行政はもとより、地域開発、都市計画、交通対策などに欠かすことのできない行政資料として各方面に活用されます。

（企画調整室）

国勢調査メモ（その6）

調査することがら

ことしの国勢調査は、昭和四十五年の大規模調査から五年目にあたる簡易調査で、調査事項も前回の二十三項目から基本的な十六項目に厳選される予定です。

「世帯」については、世帯の種類・五項目を、「世帯員各人」については氏名、世帯主との続き柄、性別、出生年月、配偶関係、国籍、就業状態、従業上の地位、所属事業所の名称および事業の種類、仕事の種類、従業地または通学地の十一項目が予定されています。

× × ×

「国調」からみた珍しい職業 ⑥
エレックディ…デパートなどで白所用品電子レンジの使用法を実演してみせる婦人宣伝員のことです。

（企画調整室）

十字屋宇治店
〒611 宇治市小倉町西裏43
☎0774(43)1405
開店7周年記念ご案内フェスティバル

4月21日(月)～30日(水)　記念セール開催

26土～27日(日)　特別展示会
ヤマハピアノ
エレクトーン
オルガン
ステレオ
シンセサイザー

27(日)　まんが映画と演奏会
開演 11時・2時
1．南へ行ったミースケ
2．けんちゃんたちの音楽修業
第10回世界エレクトーングランプリ入賞者　奥村睦子

28月～29火　特別展示会
フォーク・クラシック　ギター50本
大特価で奉仕
エレキ、アンプ、ドラム
多数展示

29(火)　カントリポップスバンド
開演 11時・2時
ばっくすばにい来る―
KBS アクションヤング
ハッピージャンプ
レギュラー出演

4月21日～31日まで記念セール期間中ご来店のお客様にすてきな記念品をさしあげます。
お子様には別のプレゼントを用意いたしました。