宇治市政だより

発行所　宇治市役所
京都府宇治市宇治琵琶33番地
電話㉜3141㈹
印刷所　新進堂印刷

市の人口
(50年1月1日現在)

世帯数	36,858世帯
前月比	97世帯増
人口	128,116人
男	65,164人
女	62,952人
前月比	260人増

面積
67.29平方キロメートル

4月に開校する三室戸小学校
順調に進む校舎建築
校区と校章もきまる

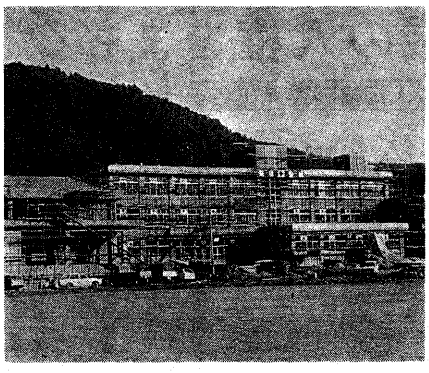

◀急ピッチで建設中の三室戸小学校

▼三室戸小学校の校区

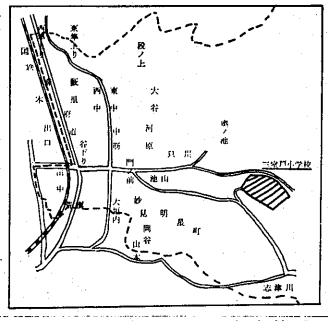

いま、宇治市内では二つの小学校の建設工事が急ピッチで進められています。

人口急増の続く宇治市では、児童数の増加にともない、毎年二、三校の小中学校を建設しなければなりません。この四月に開校する三室戸小学校と平盛小学校の誕生によって小学校は十九校、中学校は五校になります。

まず、三室戸小学校は、現在の宇治小、南部小、菟道小のそれぞれの校区の一部を分離・新設されるもので、菟道岡谷の丘の上に五億二千万円の工事費をかけて建設中です。今年からは、校舎の建設とあわせて体育館もつくられ、四月には十四学級五百名の児童が体育館で開校式を迎えられることになっています。

この三室戸小学校の校区は、地元との協議を終え、さる一月十七日の教育委員会で次のとおり決定されました。

▽菟道（藪里、西中、東中、殿ノ上、高尾、大谷、中山、新池、東垣内、坂川、逃谷、郷谷、滋賀谷、奥ノ池、河原、只川、中筋、門ノ前、田中、池山、妙見岡谷、山田の全部と西畢七の、東畢七の、上野、森本、出口、谷下り、荒槙、大垣内の一部）

▽明星町　▽宇治川（山本の一部）

▽槙島（槙永山、槙尾山）

◇

また、三室戸小学校の校章を市民のみなさんから募集していましたが、十七点の作品が寄せられ、審査の結果、宇治運輸三四の二田昭二さん（17歳）のデザインが採用されました。

三室戸小校章

このデザインは、三室戸の「三」と「室」を図案化したもので、児童の飛躍する姿を表わしています。

府営西大久保団地内の小学校名は　平盛小学校に

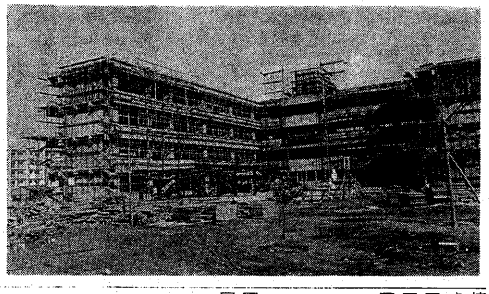

大久保町平盛に建設中の府営西大久保団地は、この三月から入居が始まり、児童が増えることになります。この団地を校区として四月に開校される小学校の校名が「平盛」ときまりました。これは、教育委員会が市民から公募していたもので、所在地の地名をとってつけられたものです。

平盛小学校は府営団地内に工事費四億六千万円をかけて建設され、四月には七学級二六〇名でスタートする予定です。

また、教育委員会では平盛小学校の校章を左の要領で募集します。多数ご応募ください。

▽校　名…宇治市立平盛小学校

▽応募資格…宇治市民

▽応募方法…官製ハガキ大の白紙に黒色で実物大以上にデザインし、平盛小学校校章と記入。さらに、デザインの注釈と住所、氏名、年齢、職業を明記してください。

▽締切り日…二月末日まで

▽応　募　先…宇治市宇治琵琶三三宇治市教育委員会学校教育課まで郵送またはご持参ください。

特別土地保有税
今月中に申告を

特別土地保有税とは、合計面積で五千平方㍍（基準面積）以上の土地を所有あるいは取得した人にかかる税金です。

▼税金がかかる人

保有分…昭和四十四年一月一日以後に取得した土地を、毎年一月一日現在で基準面積以上所有している人です。

取得分…昭和四十六年七月一日以後に取得した土地で毎年一月一日前一年以内（二月末日申告分）および七月一日前一年以内（八月末日申告分）に基準面積以上の土地を取得した人です。

▼今回申告していただく人

昭和四十九年一月一日から昭和四十九年十二月三十一日までに基準面積以上の土地を取得した人です。

ただし、次のような人も申告してください。

・昭和四十九年八月末日に申告した人で、昭和四十九年七月一日から十二月三十一日までに取得・たすべての土地。

・昭和四十九年八月末日では基準面積以下で申告の必要がなかった人で、昭和四十九年七月一日から十二月三十一日までに取得された土地との合計が基準面積以上となる場合。

・非課税土地・特例譲渡の認定申請をされる人も申告書を提出してください。

▼提出

二月二十八日までに、市役所資産税課徴収資産税係まで提出してください。なお、申告・申請用紙は、資産税課にあります。

市・府民税の申告　2月16日～3月15日
はやめに済ませましょう

こども市・府民税の申告書を提出していただく時期になりました。市役所では、「市・府民税申告書」と「申告書の書き方」をお送りしますので、申告をしなければならない人は、必ず期限までに提出してください。

なお、事業税の申告（税務署へ確定申告書を提出される方は不要）も市・府民税の申告書に書いて申告してください。

■申告の受付

①二月十六日から三月十五日まで市役所市民税課で、受け付けます。期間中は、土曜日・日曜日も平日などの午前九時から、午後五時までです。

②次のとおり出張受付をします。

二月二十三日（日）　六地蔵公会堂

〃　伊勢田公民館

三月　二日（日）　小倉公民館

〃　農協東宇治支所

三月　九日（日）　木幡公民館

〃　〃　広野公民館

〃　〃　西小倉集会所

☆時間はいずれも午前十時から午後四時までです。

■申告の必要な人

①昭和四十九年中（一月～十二月）に所得のあった人。ただし、給与所得のみで勤務先から「給与支払報告書」が市役所へ出されている人や、税務署へ確定申告をした人は除かれます。

②給与所得者でも、給与所得以外の農業所得や家賃、その他の所得のある人。

③配当所得のある人で所得税について源泉選択課税を受けた人。

④利子所得のある人で、所得税で総合課税を選択した人。

⑤事業所得のある人で、四十九年中の所得金額が年額一五〇万円をこえる人は、市・府民税の申告書の「事業税欄」に記入し、申告してください。

⑥雑損や医療費控除を受けようとする人。

⑦純損失や雑損失を繰越して控除を受けようとする人。

■領収書が必要です

つぎのような場合は申告書に領収書などが必要です。

①生命保険料控除を受けるとき（一つの契約に年間九千円をこえて払ったもの）

②医療費控除を受けるときは、領収書や、証明書を申告書につけるか、または、提示をしていただかなければなりません。

■申告用紙

申告用紙は二月上旬ごろに郵送いたします。万一、届かなかったときは市民税課市民税係（電話㉜三一四一番）までご連絡ください。ばすぐお届けします。また、書き方や所得の計算のし方などでわからないことがあれば市民税課までおたずねください。

譲渡所得申告の説明会

昭和四十九年中に不動産などを譲渡し、譲渡所得の生じた方は、確定申告期間中（二月十六日から三月十五日まで）に申告をしていただかなければなりません。譲渡所得の計算方法と申告の手続などについて説明会を開きますのでご利用ください。

▽日時…二月四日午後一時から

▽会場…消防署三階大会議室

住宅取得控除の説明会

昭和四十九年中に、床面積が一六五平方㍍以下の居住用住宅を新築または売買住宅を購入し、取得後六カ月以内に居住した場合、確定申告をすることによって住宅取得控除が受けられ税金がもどります。（すでに住宅取得控除を受けている人は、年末調整で精算）

▽二月十日…南京信小倉支店

▽二月十二日…〃　黄檗支店

時間はいずれも午後一時～四時

※申告に必要な書類は、源泉徴収票、建築確認通知書の写し、登記簿謄本や請負契約書・売買契約書などの写しと、住民票の写しです。

※当日、申告の受付も行います。

確定申告の説明会

▽日時…二月七日午後一時半から

▽場所…南京信本店会議室

南京信貯蓄の日
についてのお知らせ

2月・3月のみ7日と8日を「貯蓄の日」とさせていただきます。

新発売
ご家庭の安心を約束する
京滋しんきん　共済定期積金

この定期積金には、生命共済制度がセットされていますので、万一の場合は50万円または100万円の共済金が受けられます。

コース	1か月の払込金	内訳 定期積金	内訳 月会費	満期受取金	共済金額
Aコース	10,000円	9,750円	250円	120,000円	500,000円
Bコース	20,000円	19,500円	500円	240,000円	1,000,000円

★期間は1か年　★ご加入は被共済者の年令が15才から50才までの方

みなさまの
南京都信用金庫

市政だよりは今月から毎月1日，11日，21日の3回発行になります

地域の人権をまもる

人権擁護委員10名を任命

幅広い活躍が期待

さる一月十四日、法務大臣からの人権擁護委員の委嘱状が伝達されました。

今回任命された委員は十人で、昭和五十二年の十二月までの三年間、基本的人権を尊重し擁護するために活躍していただくことになります。委員の氏名は表のとおりです。

基本的人権は、私たち一人ひとりが幸福を求めるための最低条件であり、多くの人々の努力によって確立されてきたものですが、それを守り発展させていくためには私たち一人ひとりの努力が必要となっています。

住民から選ばれた人権擁護委員は国民に保障された基本的人権が守られているかどうか監視し、人権思想をひろめ、市民の人権擁護運動を推進させるとともに人権犯罪事件の調査・報告、貧困者に対する法律扶助人権相談など幅広い活動をしています。

とくに、人権に関する相談件数は年々増え、昨年中に城南人権擁護委員協議会が扱った人権相談は八二〇件でした。こうした人権についてのもめごとは、生活第一主義の政策の結果によるものとともに、自己の権利を主張するあまり相手の人権を無視するということからも生まれてきます。

このように、人権擁護委員の役割はますます大きくなっており、今後の活躍が期待されていますが、

人権擁護委員名簿

氏名	住所	電話
向井　信雄	大久保町山ノ内1	41—6488
山花　忠次郎	宇治善法18	21—2249
山口　政一	小倉町西浦72	22—2444
木下　民男	開町37番地の1	41—6514
大野　光春	宇治字文字2番地の3	22—2313
貞広　太郎	広野町小根尾18の6	22—6813
佐久間　重一	宇治妙楽114	21—2207
荒木　嘉夫	木幡大瀬戸50	31—8250
熊木　治子	槙島町北内53	22—0153
河毛　艶	菟道車田58の20	22—3564

宇治養護老人ホーム

二月下旬にオープン

お年寄りや市民のみなさんが心待ちにしていた「宇治養護老人ホーム」は、一部の工事を残してほぼ完成し、二月下旬には開園できる予定です。

この老人ホームの建設にあたっては、建設予定地の変更や、一昨年の狂乱物価と資金不足など、さまざまな困難に直面し、計画の変更や遅れを余儀なくされてきました。そのために、国や府・市などの援助と、三、三五九万円にのぼる建設資金を寄せていただいた市民のみなさんのご支援によって切りぬけてきました。

老人ホームの開園をまちかにひかえて、物心両面にわたって支援くださった方々に心からお礼を申しあげるとともに、開園の日を辛抱強く待ち続けてくださった入園希望者の方に深くおわび申しあげます。

三室戸寺の東側、菟道岡谷二六の三に建設中の老人ホームは、鉄筋コンクリート平屋建て、十帖広さの二人部屋が十九と二十帖広さの四人部屋が三のあわせて五十名のお年寄りがすごしていただけます。このほか、静養室や地域医の先生が来診する予定になっています。

この老人ホームは、六十五歳以上で、身体的、精神的、経済的理由により自宅で養護を受けられない方が入園できます。利用になりたい方は、お近くの民生委員か福祉事務所老人福祉係へご相談ください。あなたも一度、老人ホームをのぞいてみてはいかがですか。

（社会福祉法人　宇治明星園）

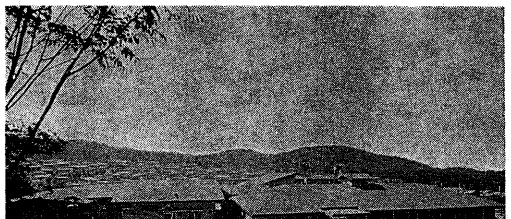

豊かな自然に囲まれた開園まぢかの老人ホーム
（菟道岡谷16の3）

簡易保険に加入を

簡易保険が、皆さんのご家庭を守って、五十八年になります。

皆さんに保険金や配当金としてお支払いするまでの間おあずかりしているお金は、五兆二、〇〇〇億円にも達し、学校、住宅、道路の建設など豊かで住みよい社会をつくるために役立っています。

郵政省では、郵便局の簡易保険を、皆さんのくらしに役立ていただくため、一月から三月まで「明るいくらしの設計簡易保険新加入運動」を行っています。

また、この運動期間中、郵便局では、今年小学校に入学されるお子さんの交通安全を願い、全員に「交通安全ハンカチ」と「交通安全ぬり絵」をお届けしています。

詳しくは、宇治郵便局（電話〇二五〇四番）へおたずねください。

（宇治郵便局）

宇治市史の窓（その23）

治承四年

治承四年（一一八〇）という年は、前回に述べられた頼政・以仁王の死によって後半期をむかえることになります。その報報、あるいは「令旨」の形をとった平氏打倒の気運は、東国をはじめとする各地方に反平氏の動きを活発にさせますが、一方都の政界においても分裂をきたすことになりました。六月二日の「福原遷都」が、そうした状況に拍車をかけることになったのはいうまでもありません。「古京はすでに荒れて、新都はいまだ成らず、ありとしある人は皆浮雲の思ひをなせり」という『方丈記』の一文は、当時の実情をみごとに言いあてたものといえるでしょう。

東国の一隅、山木判官への奇襲という形をとって源頼朝が挙兵したのは八月のことです。石橋山合戦で敗れた彼が、敵軍の梶原景時に救われ安房へ脱出するなど、一時苦境を呈するものの、やがて上総・下総の豪族を結集して確固たる勢力を築くようになりました。九月には、信濃国の源義仲が挙兵、平氏の内においても次々と反逆者が現われてきました。醍醐寺の「悪禅師」阿野全成が兄頼朝の麾下に入ったのもこの頃のことです。醍醐のあたりで清盛調伏の法をいとなむ者多かりといわれたのは、この人であったとも伝えられています。

「勢力とも知らず」ときえいわれた大軍を率いて頼朝が鎌倉入りしたのは十月六日のことです。平氏もこれに対して頼朝追討の軍を発しますが、史上に名高い「水鳥の羽音」のハプニングとして知られる富士川の戦いも、勢いづく頼朝の前には、太刀打ちできるところではなかったのです。奥州藤原秀衡の傘下にいた義経が、兄頼朝と涙の再会をするのもこの時期のことですが、その後、頼朝は、和田義盛を侍所長官に任ずるなど、鎌倉を拠点とした軍事政権の構想を着々と練っていきました。そうした意味でも、この治承四年は、鎌倉時代の政治史を考えるうえで、きわめて重要な時期であるといえましょう。

反平氏の動きは、急速に高まります。美濃・尾張の源氏の蜂起、加えて近江・伊勢でも挙兵。それらの風聞が、京の政界に深刻な動揺をまねいたことはいうまでもないことですが、彼らを、いままでにないほどの不安の底におとしたこんだのは、園城寺挙兵と山門の反平氏勢力による京攻めの伝聞でした。平氏政権をとりまく諸勢力は、このように八方から反旗をひるがえしていたといえるでしょう。

都は再び荒にもどすことが決せられていましたが、福原から法皇・上皇・天皇らに次で、清盛が上京したのは十一月も末のことです。彼による山門・寺門の親鸞派の糾弾、源氏追討のための軍兵派遣、南都の攻略などその争乱は、熾烈をきわめました。南都への道に位置する宇治の地でも、少なからずこの影響をうけたことでしょう。後白河法皇による院政も復旧されますが、「天下に大鞍送るべし」と陰陽師安倍泰親に予言された清盛の帰落は、このように各地で煉獄の様相を呈することになります。それは、一時代を征覇した平氏政権の精一杯の抵抗であったのかもしれません。

かくして治承四年は暮れていきました。

「宇治市史」頒布中

第一巻・二巻とも若干の残部がありますので、ご希望の方は市史編さん室までお申し出ください。

「方丈記」の作者・鴨長明の庵跡を伝える
日野山方丈石

自動車文庫　そよかぜ号巡回日程

日（曜日）	駐車時間	駐車場所
二月三日（月）	九・〇〇～一〇・〇〇	槙島A
	一〇・三〇～一二・〇〇	白川
	一三・三〇～一五・〇〇	槙島前
五日（水）	九・〇〇～一〇・〇〇	志津川
	一〇・三〇～一二・〇〇	竹田
	一三・三〇～一五・〇〇	久御山
六日（木）	九・〇〇～一〇・〇〇	西浦
	一〇・三〇～一二・〇〇	紫竹
	一三・三〇～一五・〇〇	ユニチカ社宅
七日（金）	九・〇〇～一〇・〇〇	槙島B
	一〇・三〇～一二・〇〇	小倉
	一三・三〇～一五・〇〇	山田
一〇日（金）	九・〇〇～一〇・〇〇	開
	一〇・三〇～一二・〇〇	角田
	一三・三〇～一五・〇〇	梅三
一一日（水）	九・〇〇～一〇・〇〇	炭山
	一〇・三〇～一二・〇〇	笠取
	一三・三〇～一五・〇〇	笠取小
一二日（木）	九・〇〇～一〇・〇〇	大久保
	一〇・三〇～一二・〇〇	西大久保
	一三・三〇～一五・〇〇	大久保小体育館前
一四日（金）	九・〇〇～一〇・〇〇	県営公会堂前
	一〇・三〇～一二・〇〇	西大久保
	一三・三〇～一五・〇〇	大久保小体育館前
一七日（月）	九・〇〇～一〇・〇〇	伊勢田A
	一〇・三〇～一二・〇〇	伊勢田
	一三・三〇～一五・〇〇	伊勢田神社境内
一九日（水）	九・〇〇～一〇・〇〇	広野C
	一〇・三〇～一二・〇〇	広野B
	一三・三〇～一五・〇〇	広野A
二一日（金）	九・〇〇～一〇・〇〇	明星
	一〇・三〇～一二・〇〇	黄金
	一三・三〇～一五・〇〇	伊勢田
二四日（月）	九・〇〇～一〇・〇〇	菟道
	一〇・三〇～一二・〇〇	京阪住宅（藤村氏宅前）
	一三・三〇～一五・〇〇	木幡A
二六日（水）	九・〇〇～一〇・〇〇	木幡公民館前
	一〇・三〇～一二・〇〇	大地蔵
	一三・三〇～一五・〇〇	木幡B

営業品目

造園・植木・盆栽・灯籠・さつき

庭木から盆栽あらゆる園芸材料が何でも揃う店

きぬがさ園芸

国道24号線小倉の信号から東へ400米角

宇治市宇治半白125　TEL (22) 8377

造園・植木・盆栽・灯籠・石付用石・各種肥料・鹿沼土・白川砂・赤玉土・那智石・桐生砂・東京さつき・杉苔・庭石・高級芝生・各種園材料・造園材料

お知らせ

お問い合せは担当課まで 市役所の電話は㉒三一四一番です

種痘を受けましょう

第一期を受けていない五、六歳児

予防接種のなかで、種痘は、つぎの三回、接種しなければなりません。

〔第一期〕…生後六カ月から二十四カ月まで

〔第二期〕…小学校入学前六カ月以内

〔第三期〕…小学校卒業前六カ月以内

しかし、おさまの健康状態やその他の理由によって、第一期の種痘を受けていないお子さんがおられます。そこでこのようなお子さんのうち五・六歳児を対象に、府医師会の援助を受けて、翌春痘そうワクチンの接種を行います。ご希望の方は、期日までにお申し出ください。

▽対象者…定期予防接種の種痘第一期を受けておられないお子さんで、昭和四十二年四月二日から四十四年四月一日までに生まれた者

▽実施日時・場所

・二月　十日（月）

接種…午後二時～四時

場所…市民会館三階大会議室

・二月　十七日（月）

検診…午後二時～三時

接種…午後三時～四時

場所…市民会館三階大会議室

・二月二十四日（月）

検診…午後二時～三時

場所…宇治保健所

▽申込み方法

印かんを持参して市役所保健衛生課まで申し込んでください。すでに申し込まれている方は必要ありません。

▽申込み期間

二月一日（土）～八日（土）

くわしいことは、保健衛生課までお問い合わせください。

（保健衛生課）

胃の検診

2月22日から申込み受付

昨年の秋、胃検診を行ったところ、申し込みが殺到し、多数の方に御迷惑をおかけしました。

三月に第二回目の胃検診を行いますのでぜひ受診してください。ただし、前回（昨年の秋）に受診された方は、遠慮ください。

▽検診日…三月三日（月）、四日（火）、五日（水）。

時間はいずれも午前九時半から十一時。

▽検診場所…宇治市役所

▽申し込み…二月二十二日から二月二十七日までに、直接市役所保健衛生課までお越しください。電話やハガキでの申し込みはできません。なお、料金は無料です。

（保健衛生課）

献血デー　献血デーは、今年から毎月10日（土、日・祭日は翌日）になりました。冬場は、血液の保存量が不足する時期です。みんなで献血に参加しましょう。

▷とき……2月10日（月）

▷場　所……市民会館（午前10時～12時）

コピアKK（午後1時～3時）

三種混合の予防接種

一月一日号の市政だよりでお知らせしましたように、百日せき・ジフテリア・破傷風の三種混合ジフテリアの予防接種を行っていますので、必ず受けましょう。

なお、第一期の人は三回目の接種日にお越しください。

▽時間はいずれも午後一時半から三時まで。ただし、笠取第二小は二時半から三時まで。笠取小は二時半から三時半まで。

三種混合予防接種日程表

会場	2回目	3回目
小倉公民館	（接種ずみ）	2. 18
菟道公民館	（接種ずみ）	2. 18
東宇治幼稚園	（接種ずみ）	2. 19
開公民館	（接種ずみ）	2. 20
東目川公民館	（接種ずみ）	2. 20
伊勢田公民館	（接種ずみ）	2. 21
神明公民館	（接種ずみ）	2. 21
旦椋公会堂	（接種ずみ）	2. 24
紫ケ丘公民館	2. 3	2. 24
木幡公民館	2. 3	2. 25
広野公民館	2. 4	2. 27
北木幡集会所	2. 6	2. 27
市民会館	2. 6	2. 28
笠取	2. 7	2. 28
小倉幼稚園	2. 7	3. 1
小倉公民館	2. 8	3. 1

▼一歳児健康診査

二月　四日　〔市民会館 二階〕

二月　十八日

二月二十五日

・時間は午後一時半～三時半

・対象は昭和四十九年二月生まれの赤ちゃんです。

▼三・四カ月児教室

二月　十九日　〔市民会館 労働セツル〕

二月二十一日

・はじめに集団指導をおこないますので、受け付け時間（午後一時～一時半）までにお越しください。

・対象は昭和四十九年十月十六日から十二月十五日までに生まれた赤ちゃんです。

・母子手帳を持参ください。

▼乳児健康相談

二月　七日　木幡公民館

二月　十四日　広野公民館

二月二十一日　労働セツル

二月二十七日　小倉公民館

・時間は午前九時半～十一時

・対象は生後四カ月から一歳までの赤ちゃんです。

▼三歳児健康診査

二月　十二日　宇治保健所

二月　十三日　〃

市民の健康相談

▼母親教室

二月二十六日　小倉公民館

二月二十八日　広野公民館

・時間は午後一時半～四時

・対象は妊婦です。

▼血圧相談

二月　十三日　開公民館

二月　十八日　県神社

二月二十五日　神明公民館

▼健康相談コーナー

二月　十二日

二月二十六日

・場所は市役所保健衛生課

・時間は午前九時半～十一時

・乳幼児、家族計画、妊婦、血圧などの相談に気軽にご利用ください。

（保健衛生課）

二月　十四日　宇治保健所

・時間は午後一時～三時

・対象は昭和四十七年二月生まれのお子さんです。

サリドマイド被害者の方へ

和解に準じて補償

昨年十月に、サリドマイド訴訟について和解が成立しましたが、訴訟を起さなかった被害者の方々にも、この和解に準じて補償が行われることになりました。

サリドマイド製剤の服用によって被害を受けた方は、つぎのところに連絡ください。必要な手続きや認定の方法について、詳細な説明書が届けられます。

▽厚生省薬務局企画課（〒一〇〇 東京都千代田区霞ケ関一―二―二　電話03―五〇一―四八七五）

▽財団法人いしずえ本部（〒一六〇 東京都新宿区戸塚町一四四 ヴィラ第相田二〇三）

▽支部（〒五三二 大阪市淀川区西中島町三―三―一四 新阪ダイヤモンドビルディング九二〇号）

（厚生省）

寒さをふっとばせ!!

■スキー教室

宇治市レクリエーション協会では、好評の第一回スキー教室に引き続き、第二回スキー教室を開きます。ふるって参加ください。

▽とき…二月十六日（日）

▽どこへ…滋賀県マキノスキー場

▽参加費…大人　一千九百円

小人　一千五百円

▽申し込み…二月十三日（木）までに、宇治市教育委員会社会教育課まで申し込んでください。先着五十名で締め切ります。なお、貸スキーの場合はおとな千四百円、子ども六百円がいります（靴の大きさは申し込みのとき指定してください）。

■スポーツ教室（卓球コース）

宇治市体育指導委員会では、市民スポーツ教室に卓球コースを開設します。

▽実施日…二月十二日から三月十二日までの毎週水曜日（時間はいずれも午後七時から九時）

▽会　場…西小倉小学校

▽対　象…中学生以上の一般市民（ご希望の方は二月十日までに三〇〇円を添えて、和田俊雄さん（小倉町西浦八八、電話㉓三九一）まで申し込んでください。

▽対　象…中学生以上の一般市民（ご希望の方は二月十日までに三百円を添えて、教育委員会社会教育課までお申し込みください。

（社会教育課）

■卓球教室

手ごろなスポーツとして親しまれている卓球を、よりいっそうみんなのものにしようと、西小倉教育振興会では卓球教室を開きます。

▽実施日…二月十五日から三月十五日までの毎週土曜日（時間はいずれも午後七時から九時）

▽会　場…西小倉小学校

▽対　象…中学生以上の一般市民（ご希望の方は三月十日までに三〇〇円を添えて、宇治市教育委員会社会教育課まで申し込みください。

公民館だより

■婦人問題学習会

▼第九回講座

▽とき…二月十四日（金）

午前九時半～十一時半

▽ところ…市民会館第一会議室

▽テーマ…現代社会と女性

▽講　師…日本性教育研究会理事　黒川義和さん

この学習会は割座制ですが、誰でも自由に参加できます。

街灯料金を補助

昨年の「宇治市政だより」十二月号でお知らせしましたように、宇治市では、町内会や自治会が管理する街灯の電気料金を補助することになりました。

補助する額は、自治会の区域内に設置されている街灯基数に蛍光灯二〇Wの定額料金（一カ月分）を掛けたものの三分の一か、十月分街灯電気料金の三分の一のどちらか低い方の額です。

各町内会長、自治会長さんあてに申請書をお送りしていますので、ご利用ください。

（都市整備課）

たばこは市内で買いましょう

ありがとうございました

共同募金

昨年の共同募金は、各町内会をはじめ市民の皆さんの暖かいご理解とご協力によって、多額の募金が寄せられました。ここに厚くお礼申し上げます。

目標額　三、一七九、〇〇〇円

募金額　五、一八九、九四九円

達成率　一六三・二%

（共同募金会宇治地区支会）

（宇治市・社会福祉協議会）

国勢調査メモ

国勢調査は、十月一日に全国一斉に行われます。

第十二回目のこの調査は、大正九年から五年に一度行われ、国の統計調査として最も古い歴史をもっています。国・都道府県・市町村の人口実態を明らかにし、今後の各種の社会施策立案の基礎資料とすることがねらいで、我が国の「人口」を最も正確かつ総体的に把握できる唯一のものです。

× × ×

「国調」からみた珍しい職業①

転制御司令員の仕事

C・T・C司令員…国鉄新幹線総合運転制御司令員のことで、各駅の発着を指示する信号やポイントの切り換えなどをキーステーションのC・T・C室でまとめて制御・監視するのが仕事です。

（企画調整室）

ご婚礼貸衣裳

ご婚礼衣裳は新品豊富にとりそろえています。
宇治最古の寿屋へぜひお越しください。

親切とサービス

◎ 花嫁衣裳ご予約と同時に

ガーゼ　肌襦袢・ベンベルグ裾よけ
ナイロンストッキング・婚礼用白足袋　}進呈

◎ 当店専属着付け部に於て門出の御支度申し上げます。かづら合せ美容及着付け　}一式無料

◎ 寿屋の着付室にてお支度歓迎
宇治市内各式場まで　}送迎無料

◎ 花嫁さんには記念品　贈呈

打掛一式　30,000円より
留袖一式　3,000円より
モーニング一式　2,500円より
男紋付一式　6,000円より
喪服一式　2,000円より
男女お宮まいり　一式

寿屋

寿屋貸衣裳専門店

宇治市本町通り電話局隣り
TEL (22) 2216
（ふふ いつも むつまじく）

募集（配達係）
普通自動車及軽自動車運転
男女不問面接高給

相談コーナー

心配ごと相談（毎週水曜日）
二月　四日　金井金一郎　江口　理一
二月　十八日　井上　永吉　青田宗太郎
二月二十五日　田島　のぶ　小川　士海
（時間は午後一時～三時）

家庭問題相談（毎月第二水曜日）
二月　十二日　家庭裁判所
（時間は午前十時～午後四時）
二月二十七日　隅水弁護士　藤浪　元一　大北　幸平　湯浅　政三
（時間は午後一時～三時）

法律相談（毎月第二・第四木曜日）
二月　十三日　芥　弁護士　藤川　正一

■以上の相談場所は、いずれも川東公民館（京阪宇治駅前、電話㉔二三〇二番）です。

結婚相談（毎週第一・第三木曜日、第二・第四日曜日）
二月　一日　林　千賀　二月二十三日　青木　笑子　樋口美代子
二月　九日　松尾　登　伊藤　清
・なお、松尾美代子さんと長沢きくさんは、毎回相談にあたります。
二月　十五日　松山　まき　森下二三枝　藪内　八重（時間は午後一時～三時）

高齢者無料職業紹介相談（毎月第三木曜日）　二月二十日
■以上の相談場所は、市社会福祉協議会（宇治橋通りの分庁舎、電話㉒五六五〇番）です。

行政相談（毎月第三木曜日）　二月二十日　行政相談員
なお、相談員の自宅でも行政問題について相談くださいます。
松本　登…五ケ庄三番割十　電話31―八三八五番
増井　繁一…伊勢田町北山五　電話21―四二三一番
瀬田佐江子…宇治東内二十三　電話21―四七九三番

市政相談（毎週月～土曜日）
市の行政について、意見や要望があれば市役所の公聴係までお申し出ください。

消費苦情相談（毎週月～土曜日）
市役所社会労政課までお越しください。

部長相談：毎月第一・二・四木曜日の正午まで。
■以上の相談場所はいずれも市役所（電話㉒三一四一番）です。

青少年相談　二月二十五日　午後一時から四時まで、宇治地区保護司会の主催により市民会館和室で開きます。

家庭児童相談（毎週月～金曜日）
午前十時から午後四時まで、宇治橋通りの分庁舎（電話㉒五六五二番）で開きます。

こども相談（毎週金曜日）
毎週金曜日、午前十時から午後四時まで、小倉公民館（電話㉒四八五八番）で開きます。

教育相談（毎週月～土曜日）
市教育委員会（電話㉒三一四一番）の教育相談室で開きますのでご利用ください。

し尿収集日程表

転入や転出、人員異動のときは、印かんと最近の領収書（転出、人員異動）を持参のうえ、市役所清掃課へお越しください。

城南衛生管理組合
綴喜郡八幡市八幡荘沢
TEL〇七五―八三一―五一七一～三

協栄清掃

	20	一里山
	21	石塚 蛇塚
1	22	宮北
3	24	野神 大谷
4	25	野神（ユニチカ社宅） 弐番一部
5	26	久御山町
6	27	久御山町
7	28	久御山町
8		久御山町
10		弐番 琵琶 米坂 池森 壱番一部
12		若森 矢落 （国鉄以南）
13		里尻 小桜 戸ノ内
14		若森 矢落 （国鉄以北） 蔭山一部
15		天王 東山 中畑 西畑 蔭山一部
17		羽拍子
18		羽拍子一部 開
19		開 桐生谷

古川清掃

	20	丸山．関電上下．郊外土地．炭山．福角．平町
	21	乙方．東内．桐原．又振．紅斉
1	22	壱番．宇文字．折居道．下居（市役所前）
3	24	妙楽
4	25	妙楽．塔ノ川．志津川．常福町．平等院通り（新開地）
5	26	県通り．白川．本町通り．下居建設省官舎
6	27	谷ノ辻．善法．東目川
7	28	南落合（1～3の通り）．西目川
8		南落合（4の通り以降）
10		宇治田原町
12		宇治田原町
13		宇治田原町
14		宇治田原町
15		段ノ上．東・西隼り．東・西中．薮里．谷下り．河原．門前．中筋
17		荒槇．妙見．田中．山本．池山
18		一里塚．日皆田．岡本．瓦塚．上村．戸ノ内．大八木島
19		車田

木下清掃

	20	西浦一部．新開．平野府営住宅．自衛隊前
1	21	福角一部．平野．折坂一部
3	22	福角一部．折坂．国鉄以東．一番割．二番割
4	24	西浦．三番割
5	25	芝東（国鉄以東）．南端．広岡谷．北山畑一部
6	26	南山．南端一部．中村（国鉄以東）
7	27	南山畑（府道以東）．北山畑一部
8	28	東中一部．北島．松尾
10		花揃．金草原．平尾．赤塚．北御園
12		陣ノ内一部．御園．町並．畑町．奈良町
13		畑山田．北・中御蔵山
14		御蔵山
15		徳永．柿ノ木．一丁目．北島．札ノ辻．紺屋町．河原町．正中．陣ノ内
16		内畑．大瀬戸．東中．中村一部
17		中村一部．熊小路．西中．芝ノ東．壇ノ東
18		大林．梅林．西浦一部
19		寺界道．古川．西田．北ノ庄．西河原．野添．谷ノ前

池田清掃

	20	大竹一部．上ノ山．茶屋裏．久保一部
	21	大竹．南ノ口．山ノ内．井ノ尻一部
1	22	北ノ山．井ノ尻．山ノ内
3	24	田原．西旦椋．井ノ尻一部
4	25	旦椋．平盛
5	26	平盛．城陽市
6	27	城陽市
7	28	城陽市
8		寺山一部．久保一部
10		寺山．宮谷一部
12		宮谷．尖山．中島一部．丸山一部
13		宮谷一部．中島．東裏（国鉄以東）．丸山一部
14		丸山．小根尾一部．大開
15		小根尾．宮西一部
17		宮東．宮西
18		桐生谷（国鉄以西）．東裏．西裏．南山
19		東裏．西裏．茶屋裏．寺山一部．久保一部

堂坂清掃

	20	南堀池（大和住宅．田中康住宅）
	21	南山．羽拍子．ウトロ．中の荒．緑ケ原
1	22	毛語．若林．中山一部
3	24	中山．大谷一部．井尻一部
4	25	北山（A．B．C．D団地）．西山一部．中央台
5	26	久御山町
6	27	安田．遊田．西山．神楽田（山中団地）
7	28	南浦（100．110．84～95～98番地．ウオジ30）
8		南浦（ウオジ全域）
10		南浦（大京団地）．山際
12		薗場．下村．門口．堤防下
13		大河原線．十一．北内．門口．幡貫
14		一の坪．春日森（24号線以西）．蓮池
15		老ノ木．久保．半白．西山（国道以東）
17		寺内．天王．堀池
18		西浦．南堀池（本通り以南）
19		南堀池（本通り以北）

2月のゴミ

二月　三日（月）
熊小路一部、宇治小前から五隠元橋まで、梅林、野添、池道
二月　四日（火）
住宅（大和住宅）、岡谷（広芝本通以南の旧道）
二月　三番割（府道筋）、新開、福角、折坂、京阪以西の平野、三室戸（大宿舎）、新田、平宅、門の前、蒐道
二月　五日（水）
新茶屋（大和田、上村、岡本、五ケ庄、一里塚）、福角住宅、三室戸（大鳳寺、京阪三室戸住宅）
二月　六日（木）
出口、谷下り、県道、塔ノ森、森本川、宇治橋、通り、宇治川、東山、車田、都計道路、国鉄駅前）
二月　七日（金）
六番町、辻、善法、平等院通り、宇治井戸、伍番町、池殿、今内、白川、折居道、本町通り、矢落、東山、下居
二月　十日（月）
内、若森、志津川、権現町、ニチカ野神社宅、若宮、宇治井戸、西浦、玉坂、東町、小桜、米坂、池森、社町、戸ノ
二月　十一日（火）
大谷、南陵町、羽拍子町（国道筋を除く）、宇治（ユニチカ琵琶社宅、神明
二月　十二日（水）
開町
二月　十三日（木）
宮谷、開町、里尻、一丁目、二丁目、広野町、（三軒家、八軒家、国鉄踏切）、尖山、神明ノ停、一里山、開ケ丘
二月　十四日（金）
蔵院前、大亀茶屋、源氏ケ丘、邪光園、朝日ケ丘、大久保町、錦町、橘町、事業団宿舎）、広野町（三～五丁目、円
二月　十六日（月）
衛隊前、大久保町、旦椋、平盛、田原、京銀前から自野町（緑ケ原）、安田、広
二月　十七日（火）
山の上ノ山、国道筋、若林、伊勢田口、伊勢毛田口、伊勢田口から中ウトロまで、大谷元町、大久保町、羽拍子町、名木町、（近鉄以東、国道筋）、中央台）
二月　十八日（水）
倉町（中畑、向陵園、神楽田町、近鉄以東の小倉町）、十九日（水）、伊勢田町、（北山）、小倉町
二月　十九日（水）
宇治、（平白）、伊勢田町、（浦和）、小倉町
二月　二十日（木）
成、南浦、大京、中央、（金木）、（山際、ゆかり）、伊勢田町（遊田、砂田）
二月　二十一日（金）
村、一ノ坪、大曲）、槇島町（東目川、西目川、西浦、南落合、一ノ坪）、槇島町（吹前、薗場）、宇治（陰山団地、ユニチカ河原山社宅）、中
二月　二十四日（月）
二月　二十六日（水）
御蔵山、南御蔵山、北・中御蔵山、地蔵（祠ノ木町を除く）、正御園、北、中、下、河原、店街、木幡（河原、木幡）、
二月　二十七日（木）
旭ケ丘、桐ケ丘、赤塚、花揃、平尾、北畑、御園、陣ノ内、音寺台、山畑、向陽台、桧尾、北島、登り、観
二月　二十八日（金）
戸、西中、東中、大畑、山手、木幡、（さっきケ丘、南ケ丘、大瀬戸、中畑、六地蔵、木幡ノ木町、南端、
二月　三日（月）
熊谷、端、宇治小前から五隠元橋まで、（広芝本通り以南の旧道）、木幡（御陵通り以南の旧道）、南端、
三月　三日（月）
熊谷、小路、宇治小前から五隠元橋まで、梅林、野添、池道

ナショナル住宅代理店
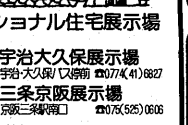
ナショナル住宅展示場
●宇治大久保展示場
宇治・大久保バス停前　☎0774(41)6827
●三条京阪展示場
京阪三条駅南口　☎075(525)0606
●京都八条口展示場
南区西小路通九条角　☎075(672)3375

松下電工代理店
木造住宅
（新・増改築）
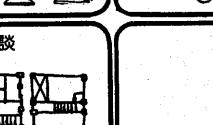

木材・新建材

住宅設計のご相談
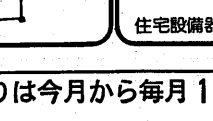

住宅設備器機
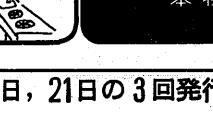

住まいのことならおまかせください

建設業許可番号　京都府知事（般―9）第9350号
宅地建物取引業者免許番号　京都府知事(2)第2363号
田島産業株式会社
本社／宇治市広野町西裏53番地
（近鉄大久保駅下車北～250㍍）
TEL／0774(43)1353〈代〉

市政だよりは今月から毎月1日，11日，21日の3回発行になります