宇治市政だより

発行所　宇治市役所
京都府宇治市宇治琵琶33番地
電話㊀3141(代)
印刷所　新進堂印刷

市の人口

(49年9月1日現在)

世帯数	36,322世帯
前月比	101世帯増
人口	126,671人
男	64,522人
女	62,149人
前月比	459人増

面積　67.29平方キロメートル

わたくしの養生

八月二十三日から市民会館で行われた老人大学に出席されたお年寄りの方に、①私の健康法　②趣味や楽しみ　③好きな食べ物についてインタビューしてみました。

九月十五日からは老人福祉週間。みんなで、「敬老」ということについて考えてみましょう。

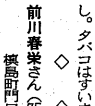

辻丑之助さん(72歳)
伊勢田町毛語一一九

①運動するのが一番ですね。私は年寄りですので、寝たまの屈伸運動がいいようですね。また、自分のことは自分でするようにしているのがいいんじゃないですか。

②さし芽で盆栽をつくっています。盆栽の成長を見ていると知らずしらずのうちに年がいくようです。

③なんでも食べます。酒も少し。タバコはすいません。

◇　◇

前川春栄さん(75歳)
槙島町門口十七

①私は、いまも農作業をやっています。

②楽しみといえば、旅行に連れていってもらうことです。

◇　◇

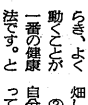

小西欽二郎さん(76歳)
槙島町馬場五

①よく働き、よく動くことが一番の健康法です。とくに、無理をせず、自分にあったように体を使うことです。

②いっていえば、仕事が趣味だといえましょうか……。

③少しずつですが、どんなものでも食べます。

◇　◇

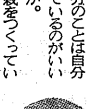

掛川トクさん(64歳)
志津川西組九八

①朝晩、散歩をかねて近所のお地蔵さんまでお参りにいっています。

②ると番をしながら、鳥やスズ虫、犬などの世話をします。とっても楽しいです。

③私は油こいものは食べません。ほかのものは、どんなものでも食べますが、量は少しづつ食べることにしています。

◇　◇

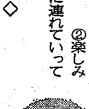

藤井トメさん(74歳)
木幡大瀬戸三一

①手を伸ばしたり、足をきすったり、軽い体操をしています。また、ときには、一番電車でお参りにいったり、朝六時に起きて家のそうじをしたり畑しごとをしています。

②舞曲を二十年間しています自分で食べる分くらいは畑で作っています。また、自分で作った花を仏さまに供えています。

辻本善右衛門さん(76歳)
菟道東中四〇の一

①散歩

②お茶を飲むことです。自分で茶をたてたりもします。

③牛肉や魚はいけませんが、毎食後に牛乳を一本必ず飲んでいます。

◇　◇

岩中勝三さん(80歳)
神明宮東八五の九

①なるべく動き、頭を使うように心がけています。歩いたり、体操もします。また自分のことは自分でするのが健康に役立っているのでは……。

②近所の老人といっしょに、会をつくって、俳句やしょうぎを楽しんでいます。

▲**市内の最高齢者は入江カツさん**(99歳)

さる九月六日、渡辺市長は、市内一番のお年寄りである入江カツさん(宇治妙楽一〇八、満九十九歳)に、長寿を祝って毛布をおくり、はげましました。

老人向けの制度や施設

お気軽にご利用ください

おとしよりの方に、健康で生きがいのある老後を送っていただくため、宇治市ではさまざまな老人福祉策を行っています。その制度のあらましをお知らせしますので、お気軽にご利用ください。

▼老人健康診査
老人の健康を守るため、六十五歳以上の方を対象に年十月ごろ実施。ねたきりの方には、訪問健康診査も行っています。

▼老人性白内障の手術費支給
老人性白内障で、開腹手術可能な六十五歳以上の方に対して、その手術に必要な経費のうち自己負担分を補助します。ただし対象となるのは、所得税がかからない世帯の方です。

▼ねたきり老人に特殊寝台の貸出
所得税がかからない世帯の老人で、長い間ねたきりの六十五歳以上の方に特殊寝台をお貸しします。

▼老人医療費の助成
国民健康保険の加入者または被用者保険の被扶養者で、七十歳以上の方は全額助成します。また、六十五歳から六十九歳までの方で、ねたきりの方、身体障害者、老人世帯、ひとり暮らしの方などについても助成します。ただし、所得制限があります。

▼老人憩いの家
老人の集会やクラブ活動、慰安の場として、老人憩いの家が神明宮西の神明神社境内に設置されています。また、憩いの部屋も公民館や神社など十二カ所に開設されています。

◎以上の制度について、くわしくは福祉事務所老人福祉係(電話㉒三一四一番)までお問い合わせください。

(敬老会)

また、敬老会が次の日程で行われます。ぜひ参加してください。

▽九月　十五日＝北宇治中体育館
▽九月二十二日＝宇治中体育館
▽九月二十九日＝青少年文化研修道場
▽十月　六日＝木幡小体育館
▽十月　十三日＝西宇治中体育館

◎時間はどの会場も午後一時から四時ごろまでです。

30人に米寿のお祝い

ことし、八十八歳の米寿を迎えられるのは次の三十人の方で、市では、長寿をお祝いして、敬老会の席上で赤ずきんを贈ることにしています。

▽木幡地区(敬称略)
柳田　イマ　長尾　男後
清水　志つ　黒田　つち
柴田　晋平

▽五ケ庄・菟道地区
西口善三郎　斉藤　信治
山下　ミネ　水田　舜

▽宇治地区
有本トクエ　辻本作次郎
前西　さだ　西川　逸郎
小山清太郎　松井常次郎
石田伊之助　桧川　ウノ

▽白川・神明地区
大谷　武一　大西　ラク

▽広野・開地区
渋谷　キヌ　宮下　長造
蔵賀タキミ　徳平　清治
高木　はる

▽小倉地区
大西　タネ　村岡ナラギク
久保田トク　小川きゃう
木谷　なを　前田　ちエ

市長が街頭で訴え

五雲峰清掃工場建設

「いま、私たちの家庭から出る屎尿やゴミは、近隣の二市二町で構成している城南衛生管理組合で処理しています。

ゴミ戦争という言葉がよく使われますが、まさにその通りで、城陽市にある長谷山清掃工場のゴミ処理能力は、一日十六時間で一一〇㌧。しかし、二市二町の二十四万人から出されるゴミは一日平均一三〇㌧で、二〇㌧もオーバーしているのが実情です。これらのゴミは、大阪のある市に処理をお願いしていますが、これにも限界があります。

宇治市は、これらのゴミのうち約六〇%を出しており、城陽市には、空カンやプラスチック、金属類など、約十七%の燃えないゴミが混じっています。これらのゴミは燃えないゴミとして出していただき、ゴミの減量に協力ください」

――渡辺市長と城南衛生管理組合の視察団は、さる八月二十日から二十六日にかけて、市内のダイナミックな繁華街など三十三カ所の街頭で、どんどんふえつづけるゴミの実情や、五雲峰清掃工場の必要性、公害問題の取り組みなどについて、直接市民のみなさんに訴えました。

残念ながら、五雲峰清掃工場の建設に反対されている東宇治市民会議の地元である折坂、新田、菟道地区では実施できませんでしたが、市では、東宇治市民会議のみなさんとあくまで話し合いで解決するため、今後とも、ねばり強く話し合いの努力をつづけていきます。

ゴミの実情を十分ご理解のうえ五雲峰清掃工場の建設にご理解とご協力をいただきますようお願いいたします。

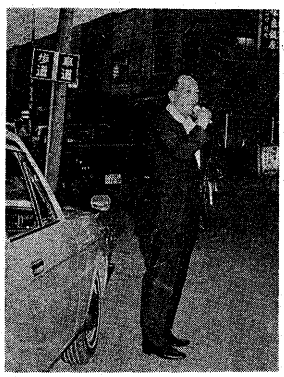

マイクを使い街頭で訴える渡辺市長(7月20日六地蔵で)

▽と　き＝九月二十九日(日)午後一時から

▽ところ…大久保小学校体育館

清掃を考える住民のつどい

1・2・3(ワン・ツー・スリー)積金

目標に向って
トライ！

■お積立の1例

1年目	2年目
10,000	12,000
20,000	25,000

3年目	満期お受取額
14,000	461,040
30,000	959,560

■ご家庭の3カ年計画に――

収入の増加にあわせて積立金もアップできる合理的なニュータイプの預金です。それだけにハイ・ペースの貯蓄が楽しめます。あなたのご収入とご予定にあわせておはじめください。

南京信の歴史は，宇治の歴史です。

若さあふれる
南京都信用金庫

アユは大丈夫

宇治川のPCB調査から

オイカワ・フナは採捕の自主規制

昨年、PCB汚染が大きな社会問題となり、京都府では、PCBや水銀などの総合調査を実施。その結果がまとまりました。

それによると、宇治川のオイカワとフナからPCBが検出され、昨年に引続き、オイカワとフナを取ったり、食べたりしないという自主規制がしかれています。

また、宇治川の底質からは、国の基準以下ですが、PCBや水銀などが検出されています。

今回の調査結果のうち、宇治市に関係する部分は次のとおりですが、市民のみなさんの健康を守るために、今後も引続き、PCBや重金属の調査を行うとともに、宇治川上流の自治体とも調整していくことにしています。

PCB

PCB汚染は、私たちにとっても最近かなり問題で、昨年六月、宇治川のオイカワとフナから国の暫定基準値三PPMを越えるPCBが検出されたことが水産庁から発表され、それ以後、オイカワとフナをとることの自主規制がなされています。

今回の京都府の調査結果による宇治川の水からはPCBは検出されませんでしたが、大峰橋近くの底質から〇・二〇PPM、御幸橋付近の底質から〇・〇九PPMのPCBが検出されています。

この数値は、府下の河川と比べると少し高くなっていますが、その原因は上流の琵琶湖の影響を受けているものと考えられます（しかし、国の「底質の暫定的な除却基準」の「〇〇PPMを大幅に下回っています。）

淡水魚のPCB調査結果（単位PPM）

種類	検出範囲	平均
フナ	0.04～2.0	0.4
オイカワ	1.0～7.0	2.2
アユ	0.1	0.1
プランクトン等	0.1	0.1

㊟ 厚生省の内海もの魚介類の暫定基準は3PPM

市内の工場では使用中止

また宇治川の魚介類の調査結果は上の表のとおりで、オイカワは最高七PPMと基準を上回っています。フナは基準を下回ってはいますが、昨年と同じように、ことしもオイカワとともに「採捕等の自主規制」の対象となっています。しかし、宇治川のアユについては、〇・一PPMと基準を大幅に下回り、昨年通り食べても安全であるという結果が確認されています。

なお、母乳の検査からは平均〇・〇四七PPM検出されましたが同時に行われた健康診断では、PCBが原因と考えられる身の異常は母子ともに認められませんでした。

なお、これまで宇治市内では二工場がPCBを使用していましたが、昭和四十七年三月からは行政指導により使用中止しています。

重金属

宇治市内で水銀を使用する工場はなく、宇治川の水質からは、水銀・カドミウム・六価クロム・ヒ素・鉛は検出されていません。

一方、宇治川の底質からは、総水銀〇・一三PPM、カドミウム〇・四七PPM、鉛二四PPM、ヒ素三・九PPM、総クロム一九・七PPMが検出されています。

しかし、水銀については国の暫定除去基準二五PPMを下回っているとともに、これらの物質は熱界の上昇中に存在するものであるため、特に浄化対策をする必要はないと考えられています。

国民年金の加入はお済みですか

国民年金は、市町村、自主的に加入の手続きをすることになっています。職場で自動的に手続きがなされるサラリーマンの方とは少し違いますが、法律にもとづく国の年金制度であることにかわりありません。

国民年金対象者（強制加入対象者）で、まだ手続きを済まされていない方でも、法律で加入義務がある場合は、その期間の未納保険料を一度に納めることによって受給資格が得られます。しかし、時効によって一定期間経過後は、未納分を納付できなくなりますのでご注意してください。

とくに、昭和十四年九月一日以前に生まれた方の中には、今月分から六十歳（加入年限）まで保険料を完納しても、年金の受給資格を満たすことができない場合もあります。

国民年金は、二十歳から五十九歳までが加入期間となっており、月額九百円（五十年一月から千百円）の保険料です。保険料納付困難な方には免除制度があります。

なお、希望によって付加保険（保険料月額四百円）に加入することもできます。

○国民年金の強制加入対象者

二十歳以上の方で、現在、厚生年金など他の年金制度に加入していない人です。（他の制度の受給者や受給資格者、他の制度加入者の配偶者、昼間学生等は任意加入です）

○受けられる年金

老齢年金は、保険料納付期間に応じて六十五歳から終身支給されます。その他、障害母子・孤母子・遺児・寡婦等の各年金および死亡一時金があり、他の年金制度と通算した場合は、通算老齢年金があります。

こうした年金の額は、物価の生活水準の変動に見合って将来も改善されます。

◎国民年金の加入手続きを早めに済ませてください。

◎国民年金の保険料は、必ず納期限までに納めてください。

くわしいことは、保険年金課国民年金係へおたずねください。

LPガスは安全に

京都府下では、今年に入ってLPガスのプロパンガス事故があり、死傷者は二名に及んでいます。

こうした事故は、ほとんど消費者のガス取り扱い上の不注意が原因となっています。

LPガスは、生活に欠かせないものですが、都市ガスと違って空気より重いので、つぎの点に注意して使用ください。

(一)LPガスの性質や危険性に関する基礎知識をもちましょう。

(二)予備コックにゴムキャップを装着しましょう。

(三)ホース接続部に、ホースバンドを装着しましょう。

(四)外出、就寝前には元栓を閉めましょう。

(五)風呂釜、瞬間湯沸器の通風措置は完全にしましょう。

(六)容器や調整器は慎重に取り扱わず、販売業者に任せましょう。

(七)ガスもれに気付いたときは、容器の元バルブを閉め、付近の火気を消し、ガス栓外へ放出した後、販売事業者にすぐに調査を依頼しましょう。

たばこは市内で買いましょう

タバコを宇治市内で買うと、その本数に応じて専売公社から宇治市へタバコ消費税が納付されることを存知ですか。

四十八年度は、約一億七千万円の収入がありました。これは、市税収入の五%を占め、学校や保育所、道路、水路などいろいろな事業に使われています。

タバコは市内でお買い求めください。

宿泊保育に大喜び!!

―西小倉保育所

八月二十四日と二十五日にわたって、伊勢田町遊田にある西小倉保育所で、"宿泊保育"が行われました。

この宿泊保育は、公立の保育所では初の試みで、生活習慣や自主性を身につけ、協力して行動する楽しさを味わうことなどをねらいとしています。

二十四日の午後五時に再び保育所にやってきた四十一人の園児はカレーライスの夕食のあと、星空の下で歌をうたったり花火を楽しみました。

そのあと、保育所を訪れた渡辺市長から一人ひとりローソクに火をともしてもらい、キャンドルサービスに園児たちは大喜び。

思い出深い楽しい一夜を過ごしました。

宮倉信代ちゃん（四歳）のお母さんは、「子供が大変喜んでいますし、大変ありがたいことです。ただ、先生方が勤務外でも気の毒です…」と話しておられました。

まちの話題　写真ニュース

まずは宇治茶を

―「対風庵」再開―

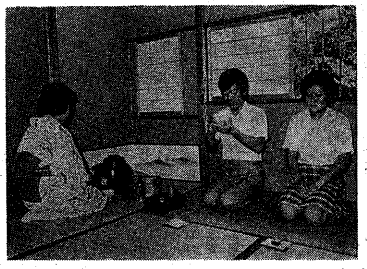

深みゆく秋の観光は、まず宇治茶を味わってからと、九月一日から宇治川べりにある市営茶室「対風庵」が再開されました。

この茶室は、昭和三十二年に本場宇治茶の味を味わってもらうために設けられたもので、市内に住む十一人の師匠が交代でお点前。

お菓子つきで一席百五十円で訪れる人から大変喜ばれています。

あなたも一度行かれてはいかがでしょうか。

環境衛生連合会

あなたの地域も加入を

宇治市の各地区には、衛生害虫駆除対策や公害など環境衛生事業の推進を目的に、宇治市環境衛生連合会が結成されています。

現在、全世帯の三分の二が加入されており、急速な地域開発にともなう多くの問題を行政と協力して取り組んでいます。

まだ加入されていない世帯は、明るい地域社会を作るため、各町内会を通じて加入してください。

なお役員はつぎのとおりです。

（敬称略）藤本豊三（伊勢田町若林）、伊藤秀一（木幡東中）、藤井佳市（宇治蓮華）、清水クニ（駆除対策）、吾妻貞子（開町）、木幡南山）、伊庭好夫（六地蔵札ノ辻）、小幡義一（五ケ庄大林）、山本光夫（槇島町千足）、杭田嗣郎（六野町尖山）、岡地孝三（神明宮東）、木下宇一（小倉町寺内）、林静子（五ケ庄三番割）、北川兵太郎（伊勢田町毛語）、長谷川久次郎（六地蔵町北）、松田政雄（五ケ庄大林）

くわしいことは、保健衛生課におたずねください。

市民の施設見学会

宇治は豊饒の地であるとともにお茶の名産地です。しかし、この良き地も高度神のベッドタウンとして人口急増をよぎなくされ、多くの問題をかかえています。

そこで、今年の市民施設見学会は、いろいろな問題の理解を深めていただくことにしました。ふるってご参加ください。

▽とき…十月二十二日（火）午前九時半に市役所集合

▽見学場所…衣料研究所・喜撰山浄水発電所・長谷山清掃工場・老人ホーム聖地園

▽申し込み…参加希望の方は、官製ハガキに住所・氏名・年齢を記入して、十月十三日までに市役所企画管理部文書広報課まで申し込んでください。先着五〇人で締め切ります。

▽参加される方には係から通知いたします。

小さな暴力でも

みんなで監視！
ゆすり・たかり・おどし…
どんな小さな暴力でも
すぐ一一〇番へ！
（宇治警察署）

残暑お見舞申しあげます

良い品質・徹底した保証　各種大型特殊車より小型車まで
車検受・法定定期点検・板金塗装一式

大阪陸運局認証工場
大東京自動車保険代理店

宇治モータース

本社／〒611　宇治市宇治県神社前　TEL0774(22)5555(代表)
営業所／〒610-02　綴喜郡宇治田原町郷ノ口縄手浦7　TEL（077488）2540

お知らせ

結核予防法が改正

今年の四月に結核予防法が改正されました。これは、幼少年期のX線被曝量をできるだけ少なくして、まだまだ恐ろしい病気である結核を効果的に発見することを目的にしたものです。

改正のあらましは次のとおり

①小学校一年生・中学校二年生の全員を対象にツベルクリン反応検査を行い、ツ反検査が陽性のものにはX線検査を行います。高校生以上の生徒・学生は、毎年一回、全員を対象にX線検査を行います。

②小・中学生で、ツ反応が強陽性のものやX線検査の精果発病のおそれの多いものに対しては、小学校四年生・中学校一年生、三年生の時にもX線検査を行います。

③ツ反検査は、三歳以下のもの、小学校一年生、中学校二年生のものに行い、ツ反応陰性者はBCG接種を行います。また、前年にBCG接種を受けた小学校二年生、中学校三年生に対してはツ反検査を行います。

（保健衛生課）

お問い合せは担当課まで　市役所の電話は㉒三一四一番です

胃ガン検診の申込みは締切りました

胃ガン検診は申し込み者が定員に達しましたので、九月六日に締め切らせていただきました。多くの市民のみなさんに迷惑をおかけしたことをおわびいたします。なお、子宮検診は九月三十日まで受け付けています。

（保健衛生課）

市職員を募集　9月17日から受付

昭和四十九年度宇治市職員採用試験を次のとおり行ないます。

▼職種と受験資格

・一般事務職員＝昭和二十五年四月二日以降、三十二年四月一日までに生まれた者で、学歴は問わないが、学校教育法による高等学校卒業程度の学力を有する者。男女若干名。

・土木および建築技術職員＝昭和十九年四月二日以降、三十二年四月一日までに生まれ、学校教育法による高等学校以上の学校で、土木・建築の課程を修得した者、または来春修得見込みの者。各男若干名。

・幼稚園教諭＝昭和二十五年四月二日以降、三十年四月一日までに生まれ、幼稚園教諭免許を有する者、または学校教育法による短期大学以上の学校を来春卒業見込みで同免許取得見込みの者。女若干名。

・保育職員＝昭和二十四年十月一日以降、三十一年四月一日までに生まれ、保育資格を有する者。女若干名。

・保健婦＝昭和十四年四月二日以降、二十八年四月一日までに生まれ、保健婦資格を有する者、または来春同資格取得見込みの者。女若干名。

・看護婦＝昭和十四年四月二日以降に生まれ、正（准）看護婦免許を有する者、または来春同免許取得見込みの者。女若干名。

・消防職＝昭和二十五年四月二日以降、三十二年四月一日までに生まれ、学歴は問わないが、学校教育法による高等学校卒業程度の学力を有し通勤時間が一時間以内の者。男若干名。

▼試験の日時と場所

・第一次試験は十月十三日（日）に宇治中学校で行います。

・第二次試験は十一月初旬です。

▼受験手続き・受付期間

申し込みは、履歴書および身上書（来春高等学校卒業見込みの者は、近畿高等学校統一用紙その二を使用のこと）に必要事項を黒インクで記入し、最近六カ月以内に撮影した本人の写真（たて五・五センチ、よこ四・五センチ程度）をはり、申し込み用紙（職員課にあり）を添えて、職員課へ提出して下さい。

受付期間は、九月十七日から十月五日までです。ただし、郵送の場合は、締切日の消印のあるものまで受付ますが、十日切手を同封してください。

（職員課）

秋の交通安全運動

9月21日から30日まで

こどもとおとしよりを交通事故から守ることを重点に、9月21日から秋の交通安全運動が展開されます。最近、保護者が同伴中のこどもの事故が増えています。交通安全について家族みんなで話し合いましょう。

なお、9月24日午前9時から正午まで、南京信本店駐車場で自転車点検が行われますのでぜひご利用ください。（写真は9月7日に三室戸保育園で行われた母と子の交通教室）

総合計画の中間報告

9月23日　午後5時から

宇治市総合計画審議会では、来年三月答申を目標に、計画案づくりの最中ですが、その中間報告をかねて、市長と各部門部会長との座談会を放映します。

九月二十三日の午後五時から、六時までの一時間、近畿放送テレビ（UHF34チャンネル）をごらんください。

また、同じく近畿放送テレビで九月二十五日の午後一時十五分から五時三十分まで、九月定例市議会の一般質問を生中継します。

市議会のもようを知るよい機会です。お家の間から市議会中継をごらんください。

9月25日　午後1時15分から

市議会中継

市政の実情をテレビで放映

軽自動車検査済ませよう

軽自動車には、軽自動車届出済証の届け出年月日により、検査の期限が定められています。

この期限までに検査を受けないで使用すると違反になります。検査の期限はつぎのとおりですので該当車両は検査を受け、安全と公害防止に協力しましょう。

▽届け出が、昭和四十六年一月一日から同年三月三十一日までの車両は四十九年九月に、四十六年四月一日から同年六月三十日までの車両は十九年十月に、四十六年七月一日から同年九月三十日までの車両は四十九年十一月に、それぞれ検査期限となっています。

▽検査を受けるときは、法令に規定する書類を提出することになっています。詳細は、もよりの軽自動車販売店か、自動車整備工場へ問い合わせてください。

（市民税課）

秋の種痘

種痘の接種が九月三十日午後一時半から三時まで、小倉八幡館と菟道公民館で行われます。十月以降の日程は次号の市政だよりでお知らせします。

（保健衛生課）

くらしを守る消費生活展

▽とき…九月二十八日～三十日　午前十時～午後四時

▽ところ…城陽市福祉センター

▽内　容…パネル展や映画、講演のほか、苦情相談の受付や展示即売会なども行います。

（社会労政課）

移動市民相談

▽とき…九月二十七日（金）　午前十時～午後三時

▽ところ…六地蔵公会堂

▽市や府・国の行政に関することや、民事の問題等、今困っておられることがありましたら、お気軽にお越しください。

（公聴係）

水道公認業者の指定受付

水道管には、給水装置工事公認業者の新規指定申請を受け付けします。指定を希望される方は十月一日から九日までの間に書類を提出してください。

提出書類などくわしいことは、市役所水道部業務課庶務係までお問い合わせください。

（水道部）

議会だより

八月臨時会より

八月三十日（金）一日間の会期で、八月臨時会が開会されました。審議された議案は、教育委員会関係の六議案でした。

可決および承認された議案は西大久保地区に府住宅が建設されるに伴い、来春、同地区に新設小学校を開校の予定ですが本年中に一〇〇〇戸の入居が予定されており、その生活権を優先するという立場で、来春までの間、西大久保小学校に分校を併設し、対象児童の教育権を確保しようとする議案のほか、来春開校予定の仮称三室戸小学校の校地造成工事の請負契約の締結など六議案が可決および承認されました。

なお、佐古井堰の一部もしくは全部を取り除くことについて「市および地元の意見を尊重するとの趣旨を府からとりつけている」との答弁がありました。

△可決された議案▽

◎宇治市立学校設置に関する条例の一部改正（西大久保校分校設置）

◎仮称三室戸小学校地造成工事の請負契約の締結

◎財産取得についての三議案（御蔵山小、北小倉小、北宇治中の各学校プールの施設）

△承認された議案▽

◎志津川プールの設置・管理に関する条例の専決承認

当日は、以上の本会議のほか山城学校建設公社委託の学校・プールなどの請負契約について全員協議会も開催されました。

各委員会の活動から

六月定例会（六月二十八日～七月二十八日）以降、八月に開会された各委員会は、次のような請願や、市民生活上の今目的な請願について、審査と調査を行いました。

△総務厚生委員会▽

八月二十日、市からの請願案

△文教委員会▽

八月十七日、市教委から仮称三室戸小学校の校区の説明

八月二十九日、菟道第二小学校新築に関する請願と、市立幼稚園建設に関する請願は、継続審査されることになりました。

△経済水道委員会▽

八月二十八日、西友ストアーの小倉駅前進出について、協議と現地視察。

△古川流域改修内水排除対策特別委員会▽

八月二十七日、佐古井堰に関する府からの諮問について、協議と現地視察。

一般質問とは

本会議で、議案に関係なく、行政一般について、執行機関に対し質問することを一般質問といいます。この質問は本会議の定例会だけに認められており一般質問をしようとする議員は議長に前もって通告しなければなりません。宇治市議会の場合、六月は一週間前に通告の締切日を もうけており、日時等については そのつど決めています。

この一般質問の中で特殊な例として、いわゆる緊急質問があります。これは、早急に執行機関の方針を知りたい場合などになされる質問で、本会議の定例会開等会に関係なく本会議の当日でも議長に申し出て議会で許可されたら質問できます。一般質問の回数は一人三回までやることができます。

蛇口のコックをひねるだけで、いつでもすぐにお湯が使えるセントラル給湯システム
深夜電力用 電気温水器 テルマックス
セントラル給湯の主流は電気温水器です！
お風呂のカラダキによる火災や燃料の爆発による事故の心配もいりません。
安い維持費でお台所からお風呂まで何個所も給湯できます。
エコノミック300ℓ　148,000円から
デラックス460ℓ　196,000円まで
6機種のタイプがございます
温水器・住宅設備器機
テルマックス代理店
ウェザー電機
宇治市小倉町南堀池94－13　TEL (0774) 21－4620(代)

私たちの学校

（その14）

大久保小学校

30学級　1,141名

こんな学校にしたい

六年　栗田ひとみ

旧校舎のとなりに新校舎、二つの校舎はわたりろう下でつながれている。新校舎のとなりは体育館。始業式や終業式には、こう堂にはやがわりする。うら庭には池もある。鳥小屋には小鳥がとびかいあひるはグウァとないて愛きょうをふりまき、にわとりはコケコッコーと元気のいいこえをあげている。こんなわけでうら庭はいつもにぎやかだ。

こんな学校が私は大変好きだが、ただ一つだけ不満なことがある。それは緑が少ないことだ。桜もあるし、草花もある。けれど、まだたりない。

私はせめてあと六カ月余りの日々に、みんなで協力しあって、校舎内を美しくすることにつとめたい。卒業する時までにだれがみてもおどろくようなしっとりとして、活気にみちた学校になるようにしたい。私が六年間学んだ大好きな母校を、いつかきっと、世界中で一ばんすばらしい学校にぜったいしなければならない。みんな、見ていてください。大久保小学校を。

ちからを合わせて

すばらしい大久保小に

よい思い出を残したい

六年　北中良徳

ぼくたちの通っている学校は、生徒数約千人余りの大きな学校で、ぼくたちは、五年六カ月この学校ですごしてきた。もうあと、六カ月の小学校生活だが、ぼくはこの学校に、なんでもいいから思い出になるようなものを残して、いつ来ても、「これは、ぼくたちが、在学中に残したものだ」と自まんできるようにしたい。それは、ものでなく、すばらしい足あと、伝統を残したいのだ。

ぼくは、この学校は、とてもいい学校だと思っている。これからも、この学校を愛し、この学校を今より一層いい学校にしていきたいし、下級生にもたのみたい。日本一すばらしい学校に。胸をはって、大久保小学校出身であると言える学校にしたい。

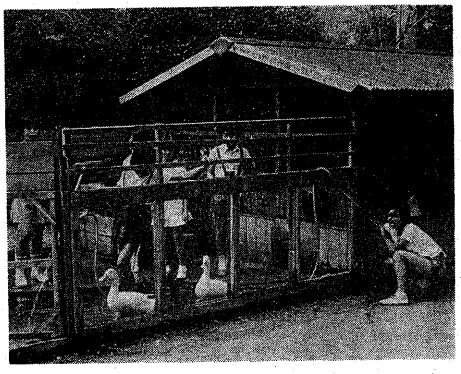

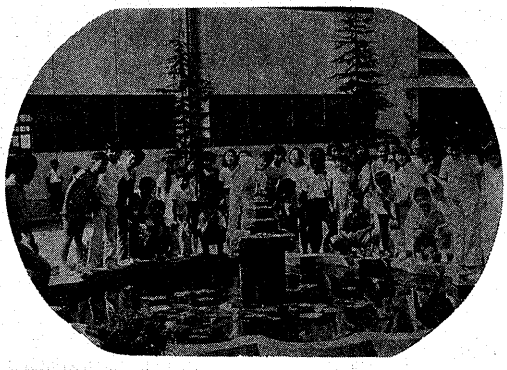

〃〃〃〃 飼育当番

五年　市川美香子

小鳥にあひる、にわとり
どれもかわいい
動物ばかり
いつも私を
笑顔でむかえてくれる
動物さん
動物さんたちは
私たちがくるのを
楽しみにしている
私も
動物さんの世話が
たのしみだ

公民館だより

宇治市公民館は、地域のみなさんの暮らしにかかわる身近な問題をとりあげ、みんなで学びあい、豊かな市民生活が送れるようさまざまな事業を行っています。今月は、次のような講座が予定されていますので、お気軽に参加ください。

話し合いますので多数ご参加ください。

■菟道　家庭教育学級

▼第四回講座
▽と　き…九月十八日（水）午前九時半～十一時半
▽ところ…宇治市民会館三階
▽テーマ…子どもの性教育をどうするか
▽講　師…ワコー教育サービスセンター　藤田　馨さん

▼第五回講座
▽と　き…九月二十五日（水）午前九時半～十一時半
▽ところ…宇治市民会館三階
▽テーマ…家庭生活の中で人権は尊重されているのか
▽講　師…宇治市社会教育委員　笠嶋教瑞さん

■西小倉　家庭教育学級

▼第三回講座
▽と　き…九月二十日（金）午後七時半～九時半
▽ところ…小倉幼稚園
▽テーマ…家庭教育と学校教育
▽講　師…京都教育大助教授　栗田　修さん

▼第四回講座
▽と　き…九月二十七日（金）午後七時半～九時半
▽ところ…小倉幼稚園
▽テーマ…人間を大切にする同和教育の重要性
▽講　師…宇治市社会教育委員　笠嶋教瑞さん

■婦人問題学習会

▼第一回講座
▽と　き…九月十八日（水）午前九時半～十一時半
▽ところ…宇治市民会館
▽内　容…〝学習会のすすめ方〟テーマや運営について

▼第二回講座
▽と　き…九月二十五日（水）午前九時半～十一時半
▽ところ…宇治市民会館

■東目川婦人学級

▼第一回講座
▽と　き…九月十九日（木）午後七時半～九時半
▽ところ…東目川公民館
▽テーマ…しつけ―親と子の中で―
▽講　師…京都教育大助教授　栗田　修さん（公民館）

火事・救急は一一九番

仮称三室戸小の校名募集

来年の四月に開校する予定の仮称三室戸小学校の校名を募集します。

応募資格は宇治市民で、官製ハガキに仮称三室戸小学校校名「○○」小学校と記入のうえ住所をつけ、住所・氏名・年齢・職業を明記してください。

応募される方は、九月三十日までに、宇治市教育委員会学校教育課（宇治市宇治琵琶三三）までお送りください。

なお、仮称三室戸小学校は菟道岡谷に開校される予定で、宇治小学校、南部小学校および菟道小学校のそれぞれの校区の一部を分離し構成される小学校です。

（教育委員会）

市史を学ぶ会

▽と　き…九月三十日（月）午後一時半～三時半
▽ところ…市民会館図書室
▽第三章の「津と在園」を学習します。講師は市史編さん室の吉村学さんです。

（図書室）

スポーツひろば

日ごろスポーツに親しむ機会の少い方はどしどし参加してください。

▽日時…九月二十二日（日）午前十時～午後一時
▽場所と種目
槙島小…バレーボールとソフトボール
木幡小…バドミントンとソフトボール
▽参加される方は、運動のできる服装をして直接会場へお越しください。参加料は無料です。

（社会教育課）

市民総体ソフトボールの日程変更

□開催期間…十月六日、十三日、二十日
□申し込み…九月十五日～九月二十八日

いも掘り大会

あなたも一度、自分の手でいもを掘り、土に親しんではいかがでしょうか。

九月二十九日（日）、宇治市レクレーション協会主催で「市民いもほり大会」が開かれます。参加希望の方は、大人五百円、小人四五〇円を添えて、九月二十四日までに、市教委社会教育課までお申し込みください。なお、先着百人で締切ります。

（社会教育課）

市民美術展出品準備を

十一月下旬に市民美術展が行われますので、今から準備してください。くわしくは次号の市政だよりでお知らせします。

お見合
御婚礼
お宮参り
写真のことなら　建築写真
SAITO PHOTO STUDIO
無限の技術を追求する　斉藤写真館
宇治橋通3丁目　TEL 21―3181（代）サイワイ