宇治市政だより

発行所　宇治市役所
京都府宇治市宇治琵琶33番地
電話㉒3141(代)
印刷所　KK　新進堂

市の人口
(46年7月末日現在)

世帯数	30,299世帯
前月比	109世帯増
人口	107,963人
男	55,229人
女	52,734人
前月比	368人増
面積	67.29平方キロメートル

憲法擁護へ誓いも新た

〝かけがえのない多くの人たちが努力を続けてゆくことが、わたくしたちの使命です。〟――。田川熊雄市平和都市推進協議会長は、平和の像を前にして集まった同協議会の委員や幹事、市職員ともに、誓いも新たに力強く宣言しました。

ことしは、終戦の年から数えて二十六年目に当たります。市平和都市推進協議会は、さる六日と九日、例年のように、広島と長崎に原爆が投下された時刻に各一分間、戦争犠牲者のめい福と世界の恒久平和を祈って黙とうをささげました。

田川会長が献花したあと、庁舎屋上の平和の鐘が鳴りひびき、参加者全員が黙とう。田川会長はあいさつの中で、「二十六年前広島と長崎は原爆による多くの尊い人命を失なった。それ以来、日本は平和憲法のもとに今日まで歩み続けている。沖縄も来年には、日本に復帰することになった。しかし、今日わたくしたちの周囲には、平和憲法に逆行するような出来事があまりにも多く発生していることも事実です。平和をいつまでも保ち続けるためには、その〝要〟となる日本の憲法を守るために、更にみんなが努力しよう」と述べました。

平和都市推進協議会では、今日十五日は終戦記念日にあたるとのことから、各家庭でも正午から一分間、黙とうしていただくよう呼びかけています。また、家族ぐるみでなぜ黙とうするのかを話しあっていただきたいと思います。

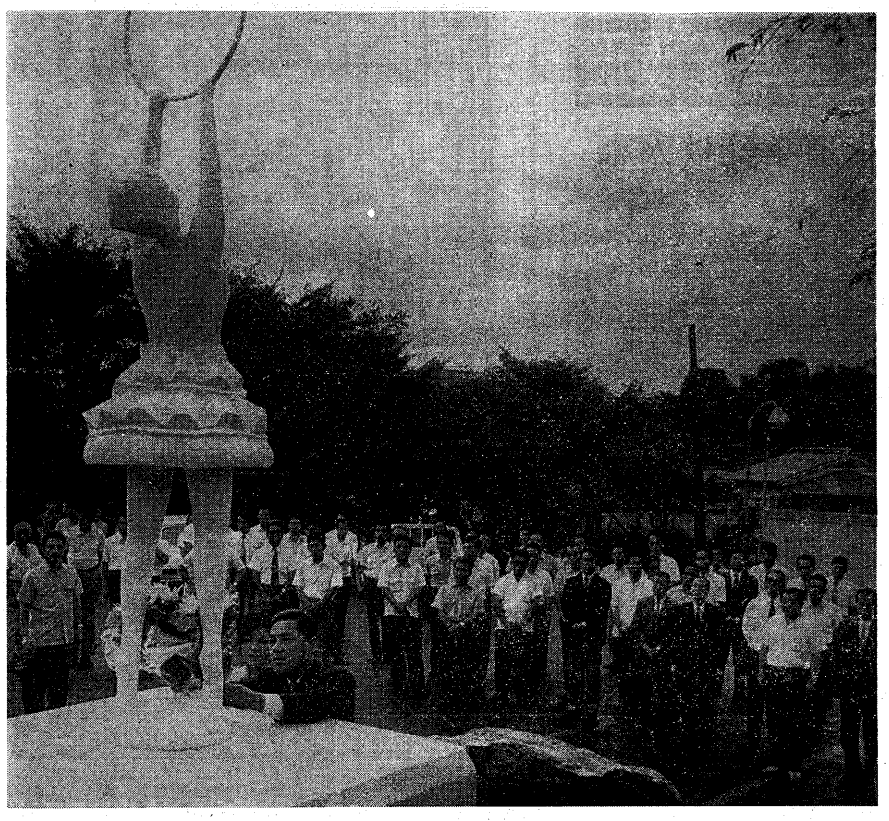

←平和の願いをこめて田川市長が平和の像に献花

平和の像を囲んで黙とう

〝戦争体験記〟お寄せください

平和都市推進協議会では、いま戦争体験記を次の要領で募集しています。

終戦から二十六年をすぎた今日あの悲惨な出来事であった戦争の思い出はとものすれば記憶がうすれたり、忘れがちになっています。また、ときには美化されて戦争そのものがカッコイイものになったりしています。しかし、あの戦争で大きな犠牲をはらったわたくしたちにとって、平和の尊さはいまさらいうに及びません。

戦時から終戦にかけて、いろいろの貴重な体験や思い出をお持ちの方は多いことでしょう。同協議会では、寄せられた体験を末長く保存することにしていますので、どしどしおよせください。

（募集要領）

▽応募資格　宇治市民
▽文　章　四百字詰原稿用紙五枚程度
▽戦時中の写真
▽募集期間　八月一日から十月三十一日まで

優秀作には記念品を贈ります。

【平和都市推進協議会】

きょう十五日は終戦記念日です

みんなで一分間の黙とうを　時間は正午から

宇治市平和都市推進協議会

近畿放送テレビ「二百万人の話題」（京都府提供）で〝平和〟の問題について府民の声を放映。時間は本日午前十一時半から

工事と入札

▽北内妙楽線交通安全施設工事
・ガードレールの設置（宇治里尻地内）＝七月二十七日着工、九月四日完成予定。

▽広岩炭山線交通安全施設工事
・ガードレール、カーブミラーの設置（願成橋～太子橋）＝七月二十九日着工、九月六日完成。

▽宮東三軒家線道路舗装
・道路舗装五百十四メートル（神明宮東地内）＝七月二十八日着工、九月十五日完成予定。

▽南部小学校新築工事
・鉄筋コンクリート三階建一棟、普通十五、特別三、教材二、管理室。同平家建給食室一棟＝七月二十日着工、来年五月二十日完成予定。

▽新田停車場名川線交通安全施設工事
・ガードレールの設置（大田鷹場～同鉄団地入口）＝八月六日着工、九月二十日完成。

▽東西幹線、一号道路舗装工事
・府道宇治岩線の小山養鶏場入口付近＝八月五日着工、九月二十八日完成予定。

尾崎三治郎氏

市自治功労者で、宇治市志津川西組十三にお住まいの尾崎三治郎さん（七十九才）は、さる八月六日午後五時二十二分、老衰のため自宅で逝去されました。

尾崎さんは、昭和八年六月から同十七年五月まで二期九年間、宇治村村会議員として、また、昭和十七年六月から昭和二十六年二月まで二期九年間、東宇治町々会議員として、東宇治町の町政発展のために尽力されました。

とくに宇治市誕生にあたっては当時の町村長、町村会議員の人たちとともに努力されています。地味な努力家であっただけに、尾崎さんの逝去は各方面から惜しまれています。

くらしに夢を、企業に発展を

ボーナスは京銀へUターン

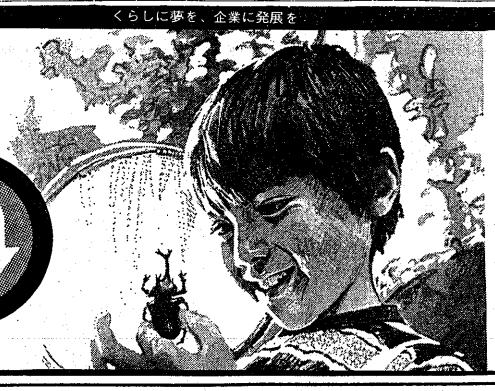

自然は お子さまの優しい心を育てます

今年の夏休みは海ですか。
お子さまも、きっと心待ちにしておられるでしょう。
でも、せっかくのボーナスです。
ひとまず、そっくり預けてから、お使いいただく―
これがムダのないいちばんの方法です。

おかげさまで創立30周年を迎えました

宇治市指定金融機関
京都銀行

河辺ユカさんが受給第一号

老令年金の支給はじまる

国民年金制度による、老令年金四十六年度中に約八十名の方が受給されることになります。

最初の受給者（十年年金）は、今年の三月で保険料をかけ終わった明治生まれの方で、宇治市では年四月十日生まれ）が第一号受給者であります。

宇治市では、木幡御蔵山に住まいの河辺ユカさん（明治三十九年の市役所において市長から記念すべき、初の老令年金証書が手渡されました。

老令年金は、定められた期間、保険料を納められた人や保険料の免除を受けられた人に対して支給されます。

年金の額は、保険料納付期間などによって異なりますが、物価の変動によって年金額が増額されるという楽しみもあります。

国民年金の加入者は、満六十五才の誕生日をむかえられたら、忘れずに老令年金の請求をしましょう。

第1号の老令年金証書は田川市長から河辺さんの手に

未加入の方は手続きを

老後や不慮の事故に備えて

国民年金は国が行なう年金制度で、加入者が老令・障害・母子などになったときに、生活の安定をとどこおりなくわたしたいとの考えから、そしてなるべくわたしたいように年金を支給しようという制度です。

加入対象者は、職場での年金制度（厚生年金・共済組合など）に加入されていない満二十才以上の人（明治四十四年四月二日以前に生まれられた人は除く）で、強制加入者と任意加入者とからなっています。

強制加入者

職場での年金制度に加入されていない人やその家族の人

任意加入者

職場での年金制度に加入されている人の配偶者、あるいは国民年金制度以外から年金（恩給）を受けておられる人及びその配偶者

また、加入しておられない人は老後や不慮の事故に備えて、今すぐ加入手続きをしてください。

加入手続きなどくわしいことについては、保険年金課国民年金係までお問い合わせください。

電話(2)三一四一番内線二三三

「年金」移動相談の開設

八月から国民年金制度における待望の老令年金の支給が開始されましたが、今日の社会は、老令化現象・核家族化現象が急速に進んできています。

こうした状況の中で、今後、「年金」への関心や必要度は増してくるものと考えます。そこで、今回保険年金課国民年金係では、次の日程で「年金」についての移動相談を実施いたしますので、市民のみなさんの中で、国民年金や地の年金制度について、ご質問などおもちの方がいらっしゃいましたらお気軽にご利用ください。

（保険年金課）

八月十七日	（火）	十時～十五時	六地蔵公会堂	
〃	〃	〃	木幡公民分館	
八月十八日	（水）	十時～十二時	大和田公会堂	
〃	〃	十三時～十五時	岡本公会堂	
八月十九日	（木）	十時～十二時	広野公民分館	
〃	〃	十三時～十五時	志津川公会堂	
八月二十日	（金）	十時～十二時	昌原公会堂	
〃	〃	十三時～十五時	伊勢田公民分館	
			開公民分館	
			小倉公民分館	
			白川公民分館	
			川東公民分館	
			神明公民分館	
			槙島公民分館	

市道認定基準を改正

積極的に私道を受け入れ

私道の市道の編入については、いままで、市道認定の基準要綱により、かなり整った条件がなければ市道への編入は行なっておりませんでしたが、今回、この認定基準要綱を一部改正して、市民のくらしにつながる道路については、積極的に市道に編入することになりました。

これは、田川市長の公約の一つの柱である私道の市道編入を促進し、道路管理を市において一本化してゆくための手はじめとして行なうものです。

主な改正点

(一)「道路に側溝または排水路が完備されて、市道認定後、二年以内に補修または改修を必要としないだけの整備がなされている道路であること」の項目を削除した。

(二) 不特定多数の通行に利用されている道路は、中員にこだわらなく認定できることとした。

(三) 認定する道路の起点および終点が公道（国、府県市町道）に接続するか、公道から公共施設に通じる道路であることとされていたが、起終点の付近が近いうち将来に開発され、その地域の主要な進入路が公道に接続されると予測される場合は、編入の時点で必ずしも公道に接続していなくてもよいこととした。

以上が改正の要点ありますが細かい点については建設部管理課にお問い合わせください。

道路はみんなの財産

広く　正しく　使いましょう

八月一日から三十一日まで「道路をきれいにする運動」が、全国で実施されております。

むかしから、道路が全ての地域の産業や文化の発展に大きく寄与してきたことについては、今更述べる必要もないことであります。

いうまでもなく、道路は一般の人々の通行の用に供するもので、道路上に物を置いたり、自動車を駐車させたりまた路上で作業をしたりすることは、道路本来の目的に反し、道路の効用を著しく妨げることにもなり、ひいては交通事故をひき起こす結果にもなります。

道路の利用についてはみんなが気をつけて、広く美しく、気持ちよく利用できるようにしていただきたいものです。

（管理課）

市民の健康のために

受けようガン検診

ガンの予防は、早期発見と早期治療だけが決め手です。ガンで死ぬ人は年々増加し、三十五才から五十九才までの働きざかりのかたちが第一位です。

ガンの魔手から逃れる確実な方法は、ガンが確実に治る早い時期にみつけて、ただちに治療することかありません。

宇治市では、ことしも市民のみなさんが健康にお過しいただくため、次の要領でガンの集団検診を実施します。この機会に一人でも多くの方がお受けください。

▽胃検診

十月二十五日　木幡公民館
二十六日　開公民館
二十七日　小倉公民館
二十八日　五ケ庄黄檗山前広場
二十九日　市役所

時間はいずれも午前九時三十分から十一時三十分まで

・検診料　五百円

▽子宮ガン検診

▽九月一日から十月三十日までの二カ月間。

▽宇治市内にある医師会婦人科部会加入の医療機関十二カ所で行ないます。

・検診料　百五十円

・申込期間　九月一日から九月三十日まで

・申込期間　九月一日から十月十五日まで

▽申込みの方法

胃・子宮ガンのいずれも近日中に配付する、ガン検診のお知らせのチラシについている申込書でお知らせください。

▽ツベルクリン反応検査BCG予防接種

乳幼児と三才未満の人は、ツベルクリン反応検査とBCG種を次の日程で行ないます。九月十日以後の日程は次号の市政だよりでお知らせします。（厚生課）

実施日時と場所

ツベルクリン反応検査

月	日	時間	場所
9	1	13.00～15.00	民館
9	2	〃	民館
9	6	〃	公民館
9	7	〃	公民館
9	8	〃	役所
9	9	〃	地区公民館
〃	〃	〃	市民館
9	10	〃	取幡公民館
9	11	〃	公民館
9	13	〃	小倉公民館
9	14	〃	伊勢田公民館
9	15	〃	槙島公民館
9	16	〃	宇治市役所
9	17	〃	笠取公民館
9	18	〃	木幡公民館
9	19	〃	開公民館

判定BCG接種

月	日	時間	場所
9	3	13 30～15.00	民館
9	4	〃	民館
9	8	〃	公民館
9	9	〃	公民館
〃	〃	〃	役所
9	10	〃	地区公民館
9	11	〃	市民館
〃	〃	〃	取幡公民館
〃	〃	〃	公民館
〃	〃	〃	小倉公民館
〃	〃	〃	伊勢田公民館
〃	〃	〃	槙島公民館
〃	〃	〃	宇治市役所
〃	〃	〃	笠取公民館
〃	〃	〃	木幡公民館
〃	〃	〃	開公民館

▽市民見学会

宇治茶の古跡をたずねて

▽日時……八月二十八日（土）午後二時

▽集合……宇治市民会館

（宇治市文愛協）

▽ろうあ者成人講座

▽とき……八月二十九日（日）午後一時三十分

▽ところ……宇治労働セツルメント

宇治市在住のろうあ者・難聴者また、これらの方の協力者は積極的にご参加ください。

（福祉事務所）

市制20周年記念市民総合体育大会

『心とからだをきたえ、健康を増進しましょう』―これは宇治市民響宴にうたわれている実践宣言です。

市体育協会では、市民の生活の中にスポーツをとりいれ、体力を向上させるとともに、健康で豊かな市民生活を築きあげるため、毎年、市民総合体育大会を開いています。ことしは、とくに市制施行二十周年を記念して八月二十二日の軟式テニスを皮切りに十一種目にわたって展開されます。

開催要綱は次のとおりですので、あなたもお気軽に参加してください。

軟式テニス

▽期日……八月二十二日、八月二十九日

▽申込み……八月二十日まで

バレーボール

▽期日……十月十日、十月十七日

▽申込み……九月一日～九月二十日

ソフトボール

▽期日……九月十九日から十月三日までの毎日曜日

▽申込み……八月二十日～九月七日

野球

▽期日……九月五日から十月三十一日までの毎日曜日

▽申込み……八月二十日まで

サッカー

▽期日……十月三日、十月十日

▽申込み……八月二十二日～八月三十一日

卓球

▽期日……十月三日、十月十日

▽申込み……九月一日～九月二十日

バドミントン

▽期日……十月二十四日

▽申込み……九月一日～十月十日

剣道

▽期日……十月十七日

▽申込み……九月一日～十月十日

◎以上の種目の参加資格、団体戦は宇治市民または市内の職域・学校のチーム。個人戦は宇治市民に限り、他の人はオープン参加とする。

少年剣道

▽期日……十月十七日

▽参加資格はスポーツ少年団員に限る。

歩こう会

▽期日……九月十九日

▽申込み……九月一日～十九日

▽参加資格はなし

水泳

▽期日……八月二十九日、黄檗公園市民プールで。

▽水泳についてはすでに申込みは終わっています。

◎以上の種目の参加資格は、宇治市民および市内の職域・学校のチーム。ただし、野球は学生を除く。

申込み

それぞれの申込み期間内に、社会教育課（電話の三一四一番）または黄檗公園事務所（電話③五八〇八番）へ申込んでください。くわしい要綱をおわたします。

奨学生を募集

▽募集人員と金額

高校生……十名　月額三千円

大学生……六名　月額三千円

▽八月二十三日から九月二十二日までに、市役所厚生課まで申込んでください。

（厚生課）