宇治市政だより

発行所　宇治市役所
京都府宇治市宇治妙楽33番地
電話㉒3141(代)
印刷所　KK 新進堂

更に飛躍の願いをこめて
厳粛に市制20周年記念式

市制施行二十周年を祝う記念式典ばさる五月三日、宇治中学校体育館で、一般市民や来賓など約八百人が参加して開催しました。西田助役の開会のことばについで、田川市長は

大盛況の市制20周年記念式典（宇治中体育館で）

「今日の市政発展のためにつくしてこられた先輩の人たちに深い感謝と敬意を表します。これからの宇治市を飛躍させるためには、まず、宇治市将来の展望に立った秩序ある町づくりの基本となる、市総合開発計画を市民とともに樹立することが急務です。また、現在の地方自治体の危機ともいえる過疎、過密の問題、公害や交通マヒなどについても勇気のある施策が必要です」と強調し、結びに「あすへの希望を持てる宇治市を築くため、今後も一層の努力を続けてゆくことを八百人の職員とともに誓いました。

心身障害児にプレゼント
通学バス『ポニー号』が巡回

市内には約五十人の心身障害児がいますが、このうち二十人が府立向日ケ丘養護学校へ通学しています。

そこで、これらの通学児の利便を図るため、市では京都府の補助を得て、心身障害児用の通学バスを購入。さる五月八日、田川市長から宇治市心身障害児父母の会（会長＝浅井熊造さん）に引渡され、さっそく十日から運行を始めました。

このバスは、市内のあちこちに住む通学児を各家庭まで迎えにゆき、養護学校の通学バスが停車する宇治警察署前まで、朝夕の二回運行します。このほか、毎週木曜日に宇治労働センターで開かれる「母子療育教室」に参加する心身障害児の通学バスにもなります。

このバスには、車イスや救急医薬品を常時つみこみ、乗降口も三段にして乗り降りが容易にできるよう、特別の改造がされています。

この通学バスは、父母の会のみなさんが相談して、ポニー号（小さな小馬）と名づけられました。

また、ポニー号の整備・運行は、京都学治労（宇治労働組合（委員長＝勝田亮一さん）が「心身障害児を守ろう」と奉仕的に運行を引受けられました。市民のみなさんのあたたかい目で、このポニー号の運行を大きく育てたいものです。

ポニー号は田川市長から心身障害児父母の会へ……

市民のみなさんへ

わたくしは、さる二月二十七日急性胃腸障害により入院し、以来二月間の長きにわたって、市民のみなさんに迷惑と心配をおかけいたしましたことを、まことに申訳なく存じます。

入院中は、療養に専念いたしました結果、ほとんど回復し、本日登庁いたしました。

しかしながら、平常勤務は当分の間、なおご了承をお願いする次第であります。

今後も、健康管理に細心の注意をはらい、市民のくらしを守るためにがんばりますので市民のみなさんのご理解と、一層のご協力をお願いいたします。

昭和四十六年四月三十日
宇治市長　田川熊雄

わたくしは、さる二月二十七日急性胃腸障害により入院し、以来二月間の長きにわたって、市民のみなさんに迷惑と心配をおかけいたしましたことを、まことに申訳なく存じます。

入院中は、療養に専念いたしました結果、ほとんど回復し、本日登庁いたしました。

しかしながら、平常勤務は当分の間、なお困難でありますので、その点につきまして、ご了承をお願いする次第であります。

今後も、健康管理に細心の注意をはらい、市民のくらしを守るためにがんばりますので市民のみなさんのご理解と、一層のご協力をお願いいたします。

昭和四十六年四月三十日
宇治市長　田川熊雄

晴れの表彰者

（敬称略）

▼自治功労者の表彰
新庄義信、大野光春、飛田保雄、坂田緑郎

▼優良職員の表彰
沢田まつ、青田イソエ、青木隆、山田ナミ、安岡博文、小西雅一、島本鈴子、向井祥夫、高田節夫、坂本良治、木村要光、松本島一、奥田千代、加藤八重、沖田正人

▼感謝状を受けた人
◇市議会議員
上田正夫、松枝格禅、大野光春、飛田保雄、坂田緑郎
◇公平委員
三木一郎
◇固定資産評価委員
渋谷省治、太田伝七
◇都市計画審議会委員
武居高四郎
◇民生児童委員
田島のぶ、林千賀、松坂重一、藤井初栄、森スエノ、西本コト、中西かね、佐原元次郎、大井貴子、故和久セン
◇選挙管理委員
稲房康応
◇保護司
平岡舜一、松山法運、奥村エミ、前川誓性
◇学校医
中島知、服部幸夫、中島周子
◇納税組合長
大石源一、加藤信夫、能勢万三、藤井治、八島喜一郎、小松正次郎、奥勘一、山口光雄、青田宗一郎、松阪清彦、酒谷新四郎、山田吉三、西本幸次郎、辻本善右衛門、多田三之助、宮城重太郎、奥山潤治、故高井次郎、故中尾啓太郎、故藤本清治郎
◇防災功労者
沢崎三男、北川弘、青田宗太郎、古川嘉造
◇観導功労者
中村良一
◇社会事業功労者
阪田台三、浅田昌三
◇産業功労者
平田佐吉、多田菊夫、千葉初雄
◇社会教育委員
上林糧太郎、西田武一
◇農業委員
北川兵太郎
◇宇治市立学校教職員
竹田喜久子、高木富子、山上道子、別所政、中坊芳彦（以上菟道小）。田中友子、村上昭男、奥村寿雄、神居美子（以上菟道二小）。梅本哲夫、田中三夫（以上槇島小）。木田光子、小西敏子、古川孝子（以上小倉小）。長谷川昇次、日高佳寿子（以上西小倉小）。宇野春三、長谷川重雄、伊家正昭、久保田ヤエ、奥田進子、喜多清子、内藤敏子（以上大久保小）。城戸井幸雄、岩淵淳、小畑喜二、出島三弘、辻タズエ、山本都、中島雅子、岡本多喜子、森脇典代（以上西大久保小）。古池エイ、中島綾子、小川辰夫（以上宇治道子、別所隆太郎、水田久代（以上南部小）。吉川はな、服部良子、和田田鶴、横田淳子、藤森組子、松岡カヲル（以上木幡小）。井上孝（笠取小）。近保静子、竹内昇子、長野道子、南崎美子（以上宇治中）。奥田勝雄、木田明、東清和、梅原忠雄、森脇義親、中西スエノ（以上西宇治中）。古池二三雄、前田さと子、中西志郎、岡田敏夫、前川幸雄、山花貫、大前千代子、大岡本多喜子、森脇典代（以上東宇治中）

行政相談員が二名に
増井さんを任命

宇治市担当の行政相談員がこれから二名に増員されました。新たに任命されたのは、増井繁一さん（71）＝伊勢田町北山五ノ二三＝です。

行政相談員は行政管理庁長官が任命し、国や府、市・公社・公団などの仕事で納得のいかないことや、不平不満のある方の相談を受け、解決にあたります。

すでに松本喜さん（57）＝五ケ庄三番割一〇＝がこの仕事になさわっていただいておりますので今回の増員で行政相談がより充実することになります。

憲法を暮らしの中に生かそう

市民の参加する民主市政を築こう

市の人口

（46年4月末日現在）

世帯数		29,836世帯
人口	男	106,514人
	女	54,412人
		52,102人
前月比		719人増

46年4月市人口の動き
出生 233人　死亡 42人
結婚 214組　離婚 15組

これからの京都を
背負う青少年も
たくましく育てます

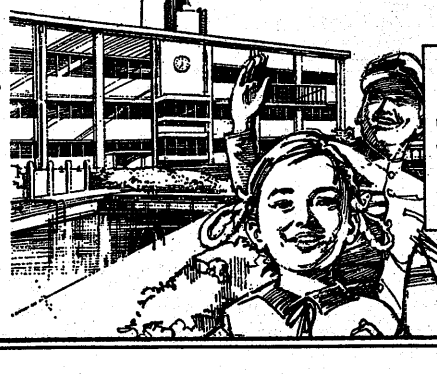

京銀
地域開発
定期

幼稚園、学校の建設や教育施設の拡充に「京銀地域開発定期」がお役に立ちます。プールや図書館から校舎の建設、また交通戦争からお子さまを守る交通安全施設づくりにも、あなたのご預金が原動力になるのです。

■10万円で9,000円と利息アップ
——年6％・1年半——㊐の場合
そのうえ、証書・証書貸にも工夫をこらしました。
㊐銀いにすれば、いっそうおトクです。

おかげさまで創立30周年を迎えました

京都銀行

13ミリ管で2万円の加入金

宇治市水道事業に新しい制度

4月1日以降の転入者が対象に

宇治市の水道事業では、新たに加入金制度を設けるため、給水条例の一部改正案を、三月定例市議会に提案していましたが、修正可決されましたので、四月一日からの実施しています。市民のみなさんにこの加入金制度をお知らせするとともに、ご理解とご協力をお願いします。

この加入金制度とは、四月一日以降、新しく水道管を引かれるとき場合に、別表にあげている給水管や、既設の給水管を大きくされる場合に、別表にあげている給水管の口径の大きさに応じて、一定の金額をご負担願うものです。たとえば、普通のご家庭で使われる給水管は、大体十三ミリメートルですから、一戸二十ミリメートルですから、一戸あたり二万円または三万円の加入金が必要になります。

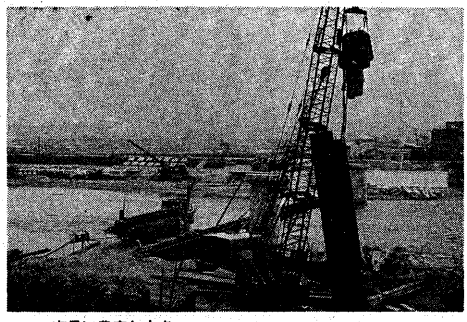

市民に豊富な水を……

（今月末完成をめざし着々すすむ宇治川水管橋工事）

ふくれあがる事業費

原因者に一部負担を

まずはじめに、この加入金制度を実施するにいたった理由について説明いたします。

本市が給水している人口は、昭和四十年三月に約三万五千人でしたが、本年三月末では約八万五千人となり、六年間で約五万人近く増加しました。これにともなって水道の給水量も急上昇し、昭和四十年度三百八十二万三千立方メートルに対し、四十五年度は七百六十六万四千立方メートルで、二・七倍と驚異的な伸びを示しました。しかも、この拡大傾向は今後もつづくものと思われます。

このような人口や給水量の増加に対処するため、本市は、昭和四十三年度から五カ年計画をたて、上水道施設の拡張工事を実施していますが、当初七億三千万円で着手しましたこの拡張事業も、その後、給水量の増加による配水管口径の変更や、配水池建設用地取得費・材料費・労務費などの高騰によって、総事業費は十一億六千万円にふえあがっています。

これらの拡張に要する資金は、ほとんど企業債という借金で調達されますが、そのため毎年、多額の元金と支払利息の返済が迫り、水道財政圧迫の原因となっています。

市民生活に直結する水道事業は財政悪化を理由にその拡張事業を中断することはできません。ぜひ資金を確保して、事業を遂行しなければなりません。

資金確保の手段としては、通常水道料金の改正にたよることが多いのでありますが、この水道施設の拡張が、ほとんど新たに給水を受けようとする人達のために実施しなければならないことなど考えたとき、旧来からの需用者にまでおよぼす水道料金の改正は、経費負担の公平という立場からみれば、きわめて不合理なことといわざるをえません。

この加入金制度は、経費の高騰の原因となった新しい水道の需用者に、その増加経費の一部を負担してもらうという、いわゆる原因者負担の制度として設けたものです。これにより、新旧需用者間のバランスがとれます。

別表　加入金の額

給水管の呼び径	加入金の額 新設	加入金の額 改造
13ミリメートル	20,000円	新口径と旧口径の加入金の差額とする
20　〃	30,000	
25　〃	65,000	
40　〃	201,000	
50　〃	346,000	
75　〃	936,000	

＊一〇〇ミリメートル以上のものについては、流量比等を勘案して管理者が別に定めています。

＊加入金は水道工事申込み時に納めていただくことになっています。

経過措置

水道加入金制度は、昭和四十六年四月一日から施行していますが次の経過措置を設けていますのでお知らせします。

▼宇治市水道事業給水条例抜すい

「昭和四十六年三月三十一日以前から本市に居住し、かつ、住民基本台帳に登録されている者または外国人登録法による登録されている者のうち、自己が所有する専用住宅に自己の用に供する目的で、昭和五十五年三月三十一日までに給水装置工事を施行し、給水を開始した者については、給水管の呼び径十三ミリメートルのものに限り、その加入金の納付を要しないものとする。」

くわしいことをお知りになりたい方は、水道までお問い合わせください。

（水道課）

明るいまちづくりにつとめましょう　よい習慣を育てましょう（宇治市民憲章から）

お宅のはかりは大丈夫？

体温計の無料検査も

宇治市では京都府計量検定所の協力で、体温計の無料検査と家庭用はかりなどの相談を行ないます。

家庭で使われている体温計は、使用年月が長くなると材質の変化などによって、くるうことがあります。また、家庭用はかりは使用方法のあやまりなどが原因で、あんがい早くくるってくることがあります。これらの計量器は、法律にもとづく一般定期検査の対象外となっていますので、故障の発見がおくれがちです。この機会にぜひ、正確かどうかの診断を受けられるようおすすめします。

▼実施場所と日時

五月十九日早治小学校（講堂）

五月　二十日　宇治市役所

五月二十一日　京都銀行小倉支店

（いずれも午前十時から午後三時まで）

▼対象計量器

(1)体温計

(2)家庭用はかり

▼計量相談

家庭用計量器および体温計はケースと共に持参ください。

はかりは激しい振動を与えないように注意してご持参ください。

（商工観光課）

身体障害者の福祉強調月間

五月十五日から一カ月間、「京都府身体障害者福祉強調月間」が展開されます。

これは、身体障害者に対する更生援護思想を普及させ、広く市民の方の理解と関心を高めることを目的として開かれます。

市では、かねてから市政の重要施策として、社会福祉に力をそそいできましたが、この運動を契機に、さらに身体障害者の福祉を増進させるため、いろいろな事業を行ないます。市民のみなさんのあたたかいご理解とご協力をお願いいたします。

❶身体障害者巡回更生相談

▽日時　六月九日（水）午前十時より午後三時まで

▽場所　広野公民館

▽内容　身体障害（児）者の方々の更生相談を行ないます。

(1)肢体麻痺、目、耳に関する医学相談及び身体障害（児）者の手帳診断

(2)施設入所についての相談及び施設紹介

(3)心身障害者扶養共済制度加入についての相談、手続き

(4)補装具・補聴器・義足・義手などの型取り、仮合わせなどの判定、相談

(5)その他職業・結婚などの身上相談

❷第九回京都府身体障害者スポーツ大会

▽日時　五月三十日（日）（雨天の場合は六月六日）

▽場所　京都府立丹波自然運動公園陸上競技場

▽参加方法　バスが八時・宇治警察署前、八時二十分に伊勢田（ドライブインオアシス前）、八時十分に大久保自衛隊前の予定で走ります。（無料）

❸福祉事務所による身体障害者の訪問指導

更生援護の施策を効果的に活用できるよう、身体障害者（昭和生まれの方が対象）の生活実態を福祉事務所が把握することを目的としています。

調査期間　昭和四十六年五月十五～六月十四日

（福祉事務所）

請求期限を一年延長

引揚者の特別交付金

引揚者とその遺族に対する特別交付金の請求期限が、昭和四十六年三月三十一日で締切りとなっていましたが、昭和四十七年三月三十一日まで一カ年間延期になのましたからお知らせします。

（厚生課）

市制二十周年記念

全市こども大会

市内のこどもであれば、誰でも参加できます。父兄のみなさんもこどもたちと楽しい一日をすごされてはいかがですか。

▽と　き……五月二十三日（日）午前十時から

▽ところ……宇治中学校講堂

▽内容　優良こども会表彰、こども出演による音楽大会

（宇治市少年補導協議会）

福祉年金の受給者は「所得状況届」を

七十才以上の人、重い心身障害の人、母子世帯の人で福祉年金を受けている人は、毎年、「福祉年金所得状況届」を提出していただくことになっています。

本市では、みなさんの利便をはかるため、市役所または市内の公民分館において受付をおこないますので、せいぜいご利用ください。日時、場所については、のちほど該当者へ直接ご通知いたします。

この届けは、ことしの五月から来年の四月までの一年間、福祉年金が受けられるかどうかを決める大切な届けですので、わすれずに届けをしてください。

◎届けに必要なもの

(1)国民年金証書

(2)印かん

(3)昭和四十六年一月一日以降他市町村から転入された人または配偶者・扶養義務者が他市町村に居住されている場合は、それぞれの市町村の「所得額証明書」（昭和四十六年度分）一通をご提出ください。

◎次のような人は申出や届出を

(1)国民年金証書を紛失したり汚したりした人。

(2)配偶者あるいは扶養義務者に変動があった人。

(3)今年も支給制限が緩和されましたので、いままで、所得が多いということで福祉年金が受けられなかった人

（保険年金課）

民生・児童委員に

田村　山本さん

これまで、東宇治地区・宇治地区の民生・児童委員が、それぞれ一名づつ欠員でしたが、さる十一日、次の方が厚生大臣から委嘱されました。

▽田村新一さん（58）

菟道只川四十三番

▽山本マキさん（47）

宇治二番四十六

民生委員は民間と役所をむすぶパイプ役として、地域における福祉増進に努めていただきます。ことしは委員の一斉改選期のため、任期は十一月末日までです。

（福祉事務所）

10万市民の殿堂ついに誕生!!
8月31日増設オープン
200台駐車場完備
豪快!!府下最大
1フロアー66レーン
Back to Back 本格派トーナメントセンター
専属プロコーチング
VTRシステム
営業時間　日祝日 AM6.30～PM24.00　平日 AM7.30～PM24.00
醍醐ボウル
宇治市六地蔵奈良町74-1 TEL 0774(32)3232(代)
総合結婚式場
月ケ瀬ホール
挙式・披露宴予約受付中
レストラン 月ケ瀬