宇治市政だより

発行所　宇治市役所
京都府宇治市宇治琵琶33番地
電話㉜3141(代)
印刷所　KK 新進堂

新府議会議員きまる

灘井・今道・太田の三氏が当選

任期満了に伴う府議会議員選挙は、去る十一日午前七時からいっせいに行なわれました。

当日は快晴にめぐまれた絶好の選挙日和。各投票所では、ほとんどきれることなく有権者の投票が続きました。

宇治市および久世郡選挙区では即日開票が行なわれた結果灘井五郎さん、今道仙次さん、太田孝さんの三氏の当選がきまりました。

投票の結集は次のとおりです。

◇

当選　灘井　五郎（日本共産党）　一二、四九二票

当選　今道　仙次（みんなの幸せをつくる会）　一一、七四〇票

当選　太田　孝（日本社会党）　一一、六一九票

次点　坂田　緑郎（民社党）　一一、〇九九票

灘井五郎議員

今道仙次議員

太田　孝議員

▽投票者数　男　三一、二三八　女　三〇、二二八

▽投票率　六二・六三％

雨の日も元気に体操

西小倉小屋内体育館が完成

西小倉小学校に児童たちが待ち望んでいた屋内体育館が完成し、さっそく、朝礼や体操の時間に使われています。

同校は一昨年四月、小倉小学校のマンモス化を解消するため、伊勢田町遊田地内に開校したもので、同年暮れに校下全児童が入る教室ができあがりました。

しかし、屋内体育館が無いので、雨降りのときの朝礼や体操を中止しなければならず、早くから屋内体育館建設の要望が市に出されていました。

同校の児童たちは、これで雨の日も元気いっぱい体操ができると張りきっています。

井川改修工事順調

雨期を控えて急ピッチ

今年一月から着工している、井川改修工事は順調に進んでいます。

井川は昨年九月も集中豪雨のため、二度にわたって各所ではん乱し、とくに小倉地区では、道路への溢水、床下浸水など災害が発生しました。

市では、井川改修の基本計画をたて、年度計画により実施することにし、今年一月から改修に着工したものです。

本年度は、近鉄橋梁のかけかえをはじめ、国道二十四号線上流の右岸の護岸工と河川の拡巾とにかかります。

これが完成すると、溢水による道路の不通、民家への床下浸水などの小災害は防げるようになります。

（土木課）

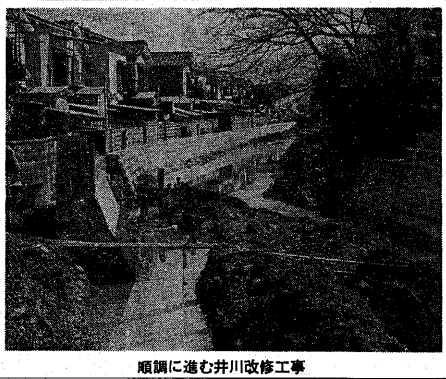
順調に進む井川改修工事

春の市民文化祭

とき……五月二日、三日
ところ……市民会館

宇治市民文化祭実行委員会と宇治市公民館では、市制二十周年を記念して、きたる五月二日（日）三日（祭）の両日、春の市民文化祭を市民会館で開催いたします。

出品は生花・水石・書道・写真・俳句・古文書などで、抹茶席の設けも予定されています。

ひろく市民の方々のご来場をお待ちしています。

▽出品申込みは四月二十日まで

出品希望の方（学舎はご遠慮ください）は、四月二十日まで、一点につき百円を添えて申込んでください。作品の搬入は五月一日午後五時までに市民会館へ搬入してください。

お問い合わせは市民会館の春の文化祭実行委員会（電話㉜三八〇四番）または市教育委員会（電話㉛三四一番、内線三三六、社会教育課）へご連絡ください。

（春の文化祭実行委員会　宇治市公民館）

会員を募集

市文化協会

宇治市文化協会は、文化活動の強化のために、このほど新しい会則を制定し、会員の募集を行なっています。会費は年額個人百円団体千円です。会則お問い合わせは宇治市教育委員会内宇治市文化協会事務局へ。

〔おことわり〕

本号で可決された本年度の特別会計予算を掲載する予定でしたが都合により五月一日号でご紹介します。

茶の芽やそさい

霜の被害にご注意

ラジオでも注意報

毎年四月上旬から五月上旬にかけておそ霜があり、茶の新芽やそさい・園芸・農産物に、多くの被害を与えております。したがってこれら被害を最少限にとどめるため、農家の皆さんは、次の霜予報方法に十分注意してください。

▽ラジオ（天気予報）により知る

NHK京都放送（一、三〇〇*サイクル）十五時五十八分、十六時五十八分、十八時五十分、二十時五十八分。近畿放送（一、一四〇*サイクル）十六時・十八時、ワイドスコープの時間。その他テレビによる天気予報の時間。

▽問い合わせていただく場合

㈠宇治市役所（電話㉜三一四一番、内線二五七、茶業係。ただし午後五時以後は宿直室）

㈡宇治市農協（電話㉜二二四〇番）

㈢有料電話による天気予報（一七七番、有料）

（農林茶業課）

4月25日

市会議員選挙の投票日です

一人もれなく投票

劇団「ちから」無料公演

▽とき……五月九日（日）午後一時

▽ところ……宇治市民会館　三階ホール

このたび、宇治市文化協会と宇治市教育委員会の後援で津上忠原作、岩上力脚色の「戦（いくさ）」が公演されます。なお、当日人形劇団京芸でも協力出演として「和尚さんと小坊主」を共演します。入場無料ですので多数ご来場ください。

あらすじ

「戦」のあらすじは、戦のため、兄弟と恋人とも別れて死んでいった青年の物語で、戦が終わってもその戦の後の混乱と動揺の中から、ほの暖かい平和を心から期待する農民の姿を描き出したものです。

また、劇団「力」では劇団員を募集していますから、入団希望の方は左記まで連絡ください。

（電話宇治局四一―六七七五番　北川万里子）

市政だよりは新聞折込みでお届けします

―― お近くの新聞販売店にもあります ――

市政だよりの月二回発行にともない、本号から各新聞販売店のご協力により、新聞折込みで各ご家庭にお届けしました。

市政だよりの配付については、いままで町内会・自治会の役員さんにたいへんお世話になりましたことに対し、紙上より厚くお礼申し上げます。

市政だよりは新聞折込みにより配付する関係上、新聞（朝日・毎日・読売・サンケイ・京都・日経）を購読されていない家庭には届かないことになりますので、もし、ご近所で新聞を購読されていない家庭がありましたら、市広報課に申出られるようお伝えいただきたく存じます。

なお、市政だよりは一日発行分については三日までに、十五日発行分は十七日までに新聞に折込んでお届けしますので、この期間中は十分ご注意ください。

もし、市政だよりが新聞に折込まれていない場合は新聞販売店で余分を置いていただいておりますので申出て受取ってください。

第3種郵便物認可毎月2回1・15日発行定価1部5円　宇治市政だより　昭和29年2月16日第3種郵便物認可　昭和46年4月15日発行　第239号　(2)

大久保保育所スタート

地域の福祉向上へ一役

開所した大久保保育所（4月12日）

大久保保育所が完成し、さる四月十二日に第一回の入所式を行ないました。大久保地区は市内でも有数の人口急増地で、こども数の南側にあり、うす緑色の乳児棟と幼児棟から成っています。総工費は四千七百八万円で鉄骨平屋建。保育室三、乳児室三、遊戯室一のほか、職員室・管理人室・給食室などがあります。定員は三才未満の乳児三十人、三才から就学までの幼児が七十人でスタートします。

これで、市立の保育所は五つとなり、あわせて百九十人の乳幼児を保育することになりましたが、人口急増をつづける宇治市では、さらに保育行政を充実させ、地域の福祉を向上させるため、今年度は槙島町に第七保育所を新設するほか、小倉双葉園保育所の遊戯室の改築、西小倉保育所の乳児室を増築することにしています。

重度身障者家庭奉仕員制度が誕生

身のまわりの世話や相談に活躍

宇治市では、今年度から重度の身体障害者の方の福祉を向上させるため、家庭奉仕員制度をはじめます。

市内には、体の不自由な身体障害者の方がおられ、この中には、家庭の事情で、家族の方の介護が十分にゆきわたらないため、毎日の生活に困っておられる方もあります。

そこで、市では、一人で日常生活に著しい障害のあるこれらの重度身体障害者のおられる家庭に対し、家庭奉仕員を派遣することにしたものです。

この家庭奉仕員の仕事は、身体障害者の方の家庭を訪問して、食事の世話、衣服のせんたく、掃除などの身のまわりのお世話をしたり、よき話相手となって、いろいろな悩みや相談に応じるなど、身障者の方の世話をするものです。

今年度は、奉仕員一名でスタートし、六家庭を巡回していただくことにしています。

奉仕員の方を求めています

この仕事は非常に困難なものであるだけに、理解と熱意が必要です。市では、市民のみなさんの中から、身体障害者の方の手足となって活躍してくださる方を求めています。この家庭奉仕員を希望される方は、市福祉事務所までご連絡ください。仕事の内容や手当などについてくわしく説明いたします。（福祉事務所）

京都府心身障害者扶養共済制度が発足しました

京都府ではこの四月一日から、京都府心身障害者扶養共済制度を発足させました。

心身障害者を持っておられる保護者の悩みは、ことばでいいあらわすことができないものです。

この制度は障害者の保護者を加入者とし、一定の掛金を納めていただき、保護者に万一のことがあった後は、残された障害者に終身給付金を支給し、障害者の将来に対し、保護者のもつ不安を軽くしその生活の安定と福祉の向上をはかろうとするものであります。

掛金の額は、加入者の年令によってきまり、三千五才未満の方は一、〇〇〇円、四十五才未満の方は一、三〇〇円、四十五才以上の方は一、五〇〇円となっています。

また、不幸にして障害者が加入者より先にかくなられた時は、一時金として弔慰金を支給することになっております。

加入できる人

将来独立して自活することが困難な

(1)精神薄弱者

(2)三級以上の身体障害者

(3)障害が永続すると認められる精神病者などを、現に扶養している保護者であって、次の要件をみたしている方が、共済制度に加入できます。

(1)住所が京都市を除く京都府内にあること。

(2)年令が四十五才未満であること（ただし、四十七年三月三十一日までは六十五才未満の方でも加入できます）。

(3)特別の疾病または障害を有しないことなどです。

加入のし方

「共済制度加入申込書」に、次の書類を添付することになっています。

(1)加入申込者および扶養する心身障害者の住民票の写し

(2)加入申込者告知書

(3)心身障害者の障害証明書

(4)給付金管理者を指定する場合は、給付金管理者指定届書

どです。

用紙は福祉事務所にそなえつけてありますので、印かんをもっておいでください。その他、くわしいことは福祉事務所へお問い合わせください。（福祉事務所）

（きりとり）

すみよい環境をつくりましょう（宇治市民憲章から）

市民会館　図書室だより

図書室の利用はすべて無料です。新聞・雑誌の閲覧、図書の館外貸出など、大いにご利用ください。

▼開室時間　九時～十七時

▼休室日

①週休日（月曜日）

②図書整理日（毎月末日。ただし、月末日が月曜日の場合は翌日）

③国民の祝日

④年末年始（十二月二十九日から翌年一月三日まで）

⑤蔵書点検期間

臨時休室する場合は、前もって図書室前に告示します。

▼図書室での館外貸出受付

毎週日曜日と水曜日の二回（ただし、休室日以外）

▼自動車文庫巡回

自動車文庫「ことばぜ号」は所定の各駐車場へ月一回巡回します。

▼館外貸出の登録申込み

館外貸出（自動車文庫での貸出を含む）を希望される方は、貸出グループ（市内に在住・在職・在学する小学生以上の人五人以上）を結成し、グループ責任者一人を決めて貸出登録の申込みをしてください。

ただし、同一世帯の人だけでは登録できません。必ず二世帯以上でグループを作ってください。また、中学生以下のこどものグループは、父母・先生などにグループ責任者になってもらってください。

なお、登録申込み時にグループ責任者二人の印鑑が必要ですので用意ください。

図書室についてのお問い合わせは

宇治市宇治里尻七一の九

宇治市民会館図書室

（電話二一一四〇九番）

へお願いします。

奨学生を募集しています

①本人及び保護者が宇治市内に引き続き三年以上在住する者

②学力・健康・性行にすぐれている者。

③高校または大学に在学する者

④他から奨学金の貸与（給付）を受けていない者。

▽貸与予定日　六月十八日

希望者は市役所厚生課へ申し込んでください。（厚生課）

▽募集人員と貸与額

高校　九人　月額　二千円

大学　六人　月額　三千円

▽募集期間

四月二十日（火）～五月十九日（水）ただし、土曜日の午後・休日を除く。

▽資格

予防接種の個人通知を中止します

定期の予防接種については、これまで個人通知していましたが、本年五月から実施する予防接種については、個人通知を中止いたします。

こんどは、四月号市政だよりと同時に配布しました「年間予防接種日程表」と、毎月の市政だよりをどらんになって、もよりの会場でおこなってください。また、予診票については、そのつど市政だよりに掲載いたしますので、この予診票を切り取って、前もって記入のうえ、母子手帳といっしょに必ずご持参ください。予診票・母子手帳の提出がないと予防接種は受けられません。

生ワク投与

昭和四十六年度上半期の急性白血病予防接種をおこないますので、もよりの会場で受けてください。

▼該当者

◎昭和四十五年二月一日から四十五年七月三十一日に生まれたこども（第一回の投与済み）

◎昭和四十五年八月一日から四十六年一月三十一日に生まれたこども（今回がはじめての投与）

◎その他、これまでに二回投与を終わっていないこども

▽料金は無料です。（厚生課）

▶生ワク投与の日程表

月	日	曜	時間	場所
5	10	月	13.30～15.00	小倉公民館
5	11	火	13.30～15.00	伊勢田公民館
5	12	水	13.30～15.00	槙島公民館
5	13	木	13.30～14.00 14.30～15.30	笠取第二小学校 笠取小学校
5	14	金	13.30～15.00	木幡公民館
5	15	土	13.30～15.00	開館
5	17	月	13.30～15.00	小倉幼稚園
5	18	火	13.30～15.00	広野公民館
5	19	水	13.30～15.00	紫ケ丘公民館
5	20	木	13.30～15.00	旦椋公会堂
5	21	金	13.30～15.00	東宇治幼稚園
5	22	土	13.30～15.00	宇治市役所

ポリオ生ワクチン接種予診票

問診	受付

氏名　　男・女　生年月日　昭和　年　月　日

住所　　保護者氏名

お子さんのからだの状態について、下の表のあてはまるところに記入またはどちらかを○でかこんでください。

1. 今までに生ワクチンを飲みましたか。　飲んだ・飲まない

2. 1週間前からのからだの状態は
   - 熱　ある・ない
   - 下痢　ある・ない
   - おう吐　ある・ない
   - 抜歯等の外科手術　ある・ない

3. きょうのからだの状態
   - (1) 体温はどのくらいですか。　（　度　分）
   - (2) 結核、心臓血管系、じん臓、肝臓、糖尿病、かっけ等の病気がありますか。……はい・いいえ
   - (3) 病後で衰弱がはげしいですか。……はい・いいえ
   - (4) 栄養障害がありますか。……はい・いいえ
   - (5) 今までに、アレルギー体質（鶏卵など）またはケイレン性体質（ひきつけ）があるといわれたことがありますか。……はい・いいえ
   - (6) 1カ月以内にBCGかましん（はしか）、種痘の予防接種を受けたことがありますか。……はい・いいえ
   - (7) 今までに予防接種をされて副作用がありましたか。……はい・いいえ
     あれば（　）内にかいてください。
     （　　）
   - (8) 最近何か病気でお医者さんにかかっていますか。……はい・いいえ
     あれば（　）内にかいてください。
     （　　）
   - (9) 1週間以内に予防接種を受けましたか。……はい・いいえ
     あれば予防接種名と接種日をかいてください。
     （予防接種名：　　）
     （接種日：　月　日）
   - (10) その他からだのぐあいの悪いことがありましたら記入してください。
     〔　　〕

※ 投与　可・不可

（注）※のところには記入しないでください。
この用紙を提出されないと投与できません。