(1) 第3種郵便物認可毎月1回1日発行定価1部5円　宇治市政だより　昭和39年2月16日第3種郵便物認可　昭和39年3月1日発行　第150号

宇治市政だより

発行所　宇治市役所
京都府宇治市宇治琵琶33番地
印刷所　KK 新進堂

完成急ぐ38年度事業

三月は年度末で、決算月ともよばれます。宇治市でも昭和三十八年度の事務、事業のしめくくりをつけることになりますが、今年度は何といっても市民の協力で完成した新庁舎建設事業を筆頭に、都市計画事業では難航した用地問題も解決、宇治橋西詰からいよいよ舗装を進めることになり、また失対事業による宇治橋大河原線道路が近く全通するほか、教育施設の新設、市営住宅の建設、土木事業や災害復旧事業などがぞくぞく完成します。

宇治市ではいま一日平均三戸の割合で家屋が新築され、一日平均七人の割で人口が増え、工場の進出もめざましいものがあります。宇治市の発展に対応するこれらの事業の進捗状況を写真でご覧下さい。

金井戸線道路建設に自衛隊が協力　金井戸山をめぐる道づくりに大久保自衛隊第三〇五器材中隊の隊員十二人が出動、二月末延長三百八十メートル、幅八メートルの道路が全通、ダム周辺の観光開発の一番手として意義深い。―総工費二百四十万円

宇治小学校に3教室増築　児童急増対策として実施。鉄筋コンクリート造り3階建（総面積695平方メートル）のこの校舎は、昭和30年度建築した鉄筋校舎につぎ足し建築中で、待ちこがれる児童や父兄に喜ばれている。一総工費1,466万7千円、4月中旬完成の予定

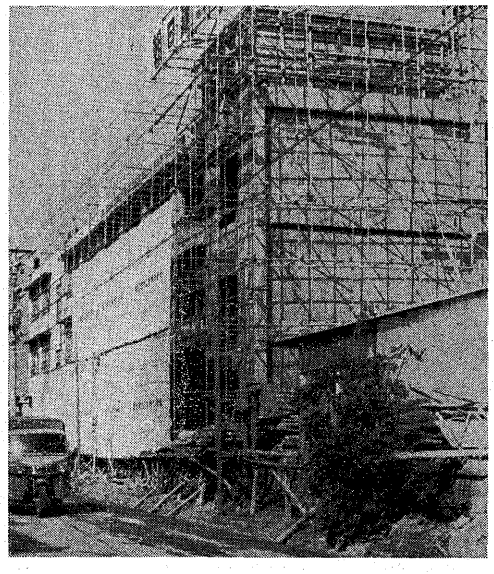

国道二十四号線から見た宇治橋大河原線道路 →

開通する宇治橋大河原線道路　市の失業対策事業として昭和33年9月に着手。延長2.365メートル、幅8メートルのこの道路は、宇治橋から京都方面への最短ルートで、沿道にはすでに工場が建ちはじめた。一総事業費3,691万9千円（用地費を除く）、就労した日雇労務者は延べ6万3,495人

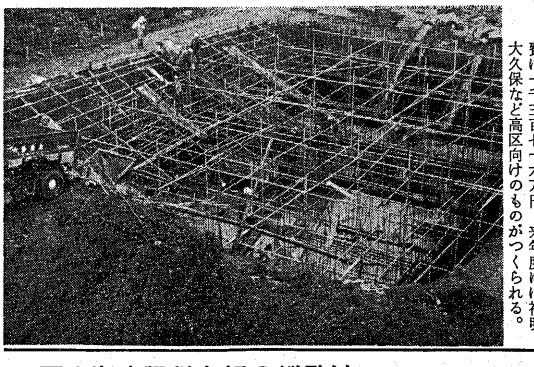

下居に配水池建設　鉄筋コンクリート造り、タテ二十六メートル、ヨコ十七メートル、深サ五メートル、有効貯水量千五百トンの貯水池は、宇治、東宇治方面向けのもの。―事業費は一千三百七十六万円。来年度には神明、大久保など高区向けのものがつくられる。

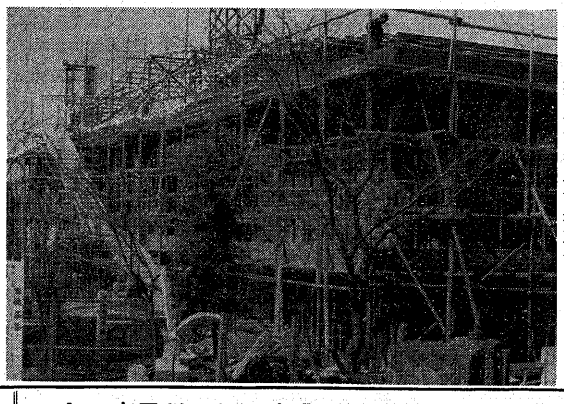

鉄筋の体育館、ことしは宇治中に　同校正門右方に建築中のこの体育館は、鉄筋平屋建一部二階造りで、総面積は九百十三平方メートル。これで雨の日も体育教課は万全。―事業費は一千八百七十二万七千円

固定資産課税台帳の縦覧は 4月1日～4月20日

土曜日、日曜日とも平日どおり午前9時から午後5時まで
縦覧場所は、月～土曜日は三階大会議室、日曜日は税務課

―税務課 固定資産税係―

市・府民税，個人事業税の申告は 3月21日まで

市・府民税の申告はもうお済みになりましたか。まだの方は期限までにお忘れなく申告して下さい。なお個人事業税の申告も受付けていますから該当の方は併せて申告願います。

―税務課 市民税係―

□□□□□□□□ 戦傷病者の方へ

元軍人、軍属で身体に公務上の傷病による恩給法に定められた程度の障害のある方、同じく公務上の傷病について厚生大臣から療養の必要を認められた方に、新しい「戦傷病者手帳」が交付されます。

これは、昨年八月制定された戦傷病者特別援護法にもとづくもので、戦傷病者から請求していただくことになります。

該当者は、左記の書類を整えて三月末日までに宇治市福祉事務所へ請求の手続きをして下さい。

▽住民票謄本または抄本一通▽傷病恩給等の証書または同保管証一通▽一年以内に撮影した正面上半身写真（タテ四センチ、ヨコ三センチ、無帽）二枚▽印鑑持参のこと。

（福祉事務所）

□□□□□□□□ 宇治川右岸の土地立入りについて

近畿地方建設局淀川工事事務所から、宇治川改修工事のため、左記の土地に立入り測量及び調査を行なう旨、通知がありました。

立入ろうとする期間
昭和三十九年三月一日から同十二月三十一日まで

立入ろうとする場所
宇治川右岸宇治市槇道地先（宇治橋）から同五ケ庄地先（醍醐橋）までの区間で、右岸から東側幅約二百メートルの地帯、宇治乙方、槇道丸山、同車田、同平町、五ケ庄福角、同岡本、同上村、槇島大島など。

（不審の点は、宇治市役所土木課へお問い合わせ下さい。）

（土木課）

□□□□□□□□ 今月の出張徴収

▽二十八日＝白張公会堂、大久保公民館、伊勢田公民館、開公民館
▽二十九日＝木幡公民館、東宇治分室
▽三十日＝富東公民館、川東公民館
▽時間はいずれも午前十時から午後四時まで。市税、国民健康保険税など納税にはいずれも利用下さい。

（税務課）

審議会の新設など

改正された 工場設置奨励条例

昭和三十八年十二月定例市会で宇治市工場設置奨励条例（昭和二十八年宇治市条例第三十六号）の改正案が可決され、昭和三十九年四月一日から施行されることになった。

これは十年前につくられた旧条例が、その後のいちじるしい社会情勢の変化、経済事情の発展などから市政の実状に合わなくなり、市民の間でも改正、廃止、存廃をめぐり注目されていたもので、市の改正案が遂り市会の議決を得たもの。

改正条例は、目的、奨励条件、奨励措置工場審議会の設置が三つの柱で、そのあらましは次のとおり。

目的……本市の産業の開発と雇用の増大に寄与する工場の設置を図る。

奨励措置工場……市長が新しく奨励措置工場として指定したものに、奨励金を交付するか、もしくは施設の便宜供与をするという二通りになった。（旧条例では奨励金の交付のみ）。

①奨励金……奨励期間を三年に短縮、交付額は対象となる資産にかかる固定資産税額をもとにして第一年度に減額額の十分の五、第二年度は十分の四、第三年度は十分の三と順減された（旧条例では、期間は五年、交付率は減額の三年間は減額額の十分の十以内、残り二年間は十分の五以内となった）。

②施設の便宜供与……新しく規定されたもので、奨励措置をうけようとするものが必要とするその施設または施設周辺に市が奨励金の額の範囲内で環境整備もしくは改善事業などを行なうこと。上水道施設の整備、排水路の新設または改良、その他工場の立地条件もしくは環境の整備または改善等がそれで、これらはいずれも附近住民の福祉に寄与するものでなければならない。

工場は市長が指定……市長が指定する工場とは、①条例の目的に合致するもの②新設に限られる③煤煙、有毒ガス、ほこり、悪臭、汚水、騒音などによる公害の爆発すおそれのないもの④市長の認めなどにより、市民に被害を及ぼす工場適地内に設置したもの⑤工場施設の固定資産税の課税標準額が五千万円以上のもの、などの条件を備えたものとされた（旧条例では、新設の場合は課税標準額が一千万円以上のもの、増設の場合は課税標準額一億円以上の増設をしたものまたは増設前の課税標準額の百分の五十以上のものを増設し増設後の課税標準額が二千五百万円以上になるもの、となっている。

審議会……奨励措置工場審議会は市長からの諮問に応じ、審議するもので市長から任命または委嘱された十一人の委員で構成される。

答え　農薬入り肥料は、除草剤入り肥料と、土壌殺虫剤入り肥料の二つに分けられます。

除草剤入り肥料は、BPP尿素、BPP石灰窒素、BPP複合肥料で、水田用、畑作用など。

現在ではこの二種だけですが今後各種農薬と肥料の混合剤ができるようです。

このような肥料剤ができることによって、水稲栽培の省力化に大変役立つことになりましょう。

（農林茶業課）

園芸豆知識

しいたけの庭先栽培

お宅の庭先で、日かげを有用して誰でも手軽にできるしいたけ栽培を試みてはいかがですか。

一般承知のように生しいたけには、ビタミンが多く含まれ、人体の骨格や内臓の発育に最も必要な栄養があります。家庭でつくれば店先に出ている高価な生しいたけを貴

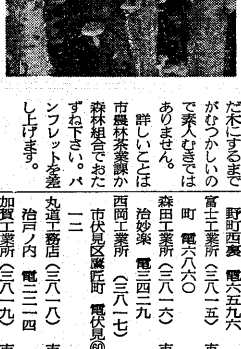

ことも できますが、これは完全はだ化にするまでが なかなかしいので素人むきではありません。

詳しいことは市農林茶業課かおたずねください。パンフレットを差しげます。

栽培方法は、すでに種を植えた完全はだ木を庭先の日かげに立てかけ、乾燥するとき水をかけてやると、秋と春に発生します。また家庭で、ナラ、クス、クヌギ、カシなどに種菌を植えて栽培することもできます。

園芸相談室

問い　最近の労力不足は、深刻な問題になっています。そこでこれを補なっていくために、管理作業の省力化をかりたいと思っているとき、農薬入りの肥料があることを聞きました。それについて、その種類や使用法を教えて下さい。

小倉町　一農家

『車に気をつけてネ』

登校時の注意は必ずこの言葉を

新学期が近づきました。入学、進学などお子さまにとっては最も楽しい季節です。しかし、幼稚園や小学生のお子さまを預かれる保護者のみなさんにとって一番心配なのは、なんといっても交通事故――最近の交通事情は一層化する一方で、一歩外に出るとせまい道路――矢のように走る自動車やバイク――お子さまの身のまわりは危険などこかばかりです。

まず交通道徳にうとい、お子さまには、保護者のみなさんの細かい配慮が必要です。たとえば、朝ゆとりのある登校をさせることが大事です。忘れ物をしてとんで帰ると、遅刻しそうだというときは、つい自動車などに不注意になりがちです。登校時はお子さまを急かせることのないように、また気持よく送り出して下さい。そして一つ、「車によく注意してね」とつけ加えて下さい。

キケンな〝車の直前直後の横断〟

児童の交通事故原因の中では「車の直前直後の横断」が一番多く次いで「路上遊き」「斜め横断」となっています。これらはみな無責任なお子さまにとっては、「車に気をつけてネ」の言葉を頼むのも考えものです。頼むときは、お子さまの力に応じて距離や場所をえらぶことです。途中に交差点や工事中の道路がある場合は危険ですから、近くであっても十分注意をあたえて下さい。

（宇治警察署）

また お子さまになんでもお使いを試みてはいかがですか。

午後三時から五時までは〝魔の時間〟

一日のうちで交通事故の最も多いのが、午後三時から五時までです。つまり学校の授業が終わって一番楽しいはずの時間に悲しい事故が起っています。

お子さまが家に帰って戸外で遊ぶときは、どこでなにをして遊んでいるかを確めましょう。そしてお子さまたちが安心して遊べる場所をえらんで上げて下さい。

2月の交通事故

（宇治警察署管内カッコは累計）

発生件数	70件	（137）
うち死者	2人	（4）
負傷者	37人	（73）

（宇治警察署調べ）

国民健康保険

優良家庭に記念品贈呈

宇治市では、昭和三十七年度において無病で、しかも納期内に保険料を完納された世帯を優良家庭として、記念品を贈呈し、感謝の意を表することになりました。

これは昭和三十六年度に引続き行なわれたもので、第二回目にあたります。

一年間無病であることは、なかなか困難なことであますが、国民健康保険被保険者世帯約三千八百世帯のうち七・五%に相当する二百八十五世帯の多くの方が該当されることは誠に喜ばしいことで、そのご家庭にとっては勿論、直接間接に社会に貢献される度合も深いことと思います。

なお、保険税を納期内に完納されましたことも、「相互共済」に立脚する保険の精神をよく理解され、本事業の運営に直接寄与されていることで、感謝にたえない次第であります。

今後とも健康に留意され、健康な家庭を築かれるよう御願いいたします。

（保険年金課）

善意の寄金

一月二十一日から二月二十日までに当役場へ寄せられた寄附金は、次のとおりです。

▽一月二十九日　市内にお住まいのエドガー・スイフトさんから五百円（宇治警察署長由、施設にいる身体障害者にあげて下さいと指定）

▽二月四日　「平和の鳩」から百円（三千回目、宇治警察署長由）

▽二月十日　市内伊勢田町中山、金光義英さんから千四百円十円

▽二月十四日　一市民（匿名）から三千円

これらの寄附金は、市内の恵まれない人びとのために役立てさせていただきます。どうもありがとうございました。

（宇治市社会福祉協議会）

園芸相談室

農薬入り肥料

水道のご用は――

標示板のある店で

水道課では、昨年十月施行されました宇治市給水装置工事公認業者に関する規則にしたがい、このほど市の水道公認業者二十人に給水装置工事公認業者、指定番号、市名などを書き入れた標示板（写真）を交付、また公認業者に専属している責任技術者二十四人、技能者六十人にそれぞれ指定証を交付しました。これに先立ち水道課では昨年十月、十二月にこれら技術者を集めて講習会を開き、宇治市上水道に関する条例、規則の解説、公衆衛生に関する知識、工事の実地などについて指導にあたり、同じく技術テストを実施、書き技術者、技能者の資格認定を行なっています。

宇治市の水道給水装置工事は、これらの水道公認業者以外はできないことになっています。このため、公認業者はすでに店頭に標示板を掲げていますし、技術者はそれぞれ指定証を携帯しています。

市の水道給水装置の新設、増設、修繕など工事に関することは、公認業者に相談下さい。

公認業者は、次のとおり。（登録番号順、上から業者名、登録番号、住所、電話番号）

宇治川工業所（三八〇一）　市内
五ケ庄上村　電八六八八
木下商店（三八〇二）　市内小倉
町寺内　電二六八九
山田水道工業所（三八〇三）　市内宇治小桜
南郷工業建設所（三八〇四）　市内宇治一番　電二四七八
照喜多工業所（三八〇五）　市内
宇治若森　電二五六二
朝日建設工業株式会社（三八〇六）　市内宇治若森　電二一八五
西田工業所（三八〇七）　市内木
幡南端　電八二五五
南郷鉄工所（三八〇八）　市内宇治乙方　電二三一〇
森工業所（三八〇九）　市内広野町
茶屋裏　電六四四七、六六三七
村上鉄工所（三八一〇）　綴喜郡
宇治原町　電鶴ノ口一七二
仁波鉄工所（三八一一）　市内五ケ庄福角　電八五二六
新下工業（三八一二）　京都市伏見区京町二丁目　電伏見⑥〇四四〇、二一七五
三興工業所（三八一三）　市内宇治川ノ口　電二六一九
内良工業所（三八一四）　市内広野町西裏　電六五九六
富士工業所（三八一五）　市内開町　電六八六〇
森田工業所（三八一六）　市内宇治妙楽　電二四二九
西岡工業所（三八一七）　京都市伏見区鑑匠町　電伏見⑥〇六六一一
丸道工務店（三八一八）　市内宇治川ノ内　電二三一四
加賀工業所（三八一九）　市内木幡北山畑　電八六二〇
久保田工作所（三八二〇）　市内宇治一番　電二三八五

給水装置工事公認業者
指定第22号
宇治市

春の茶園管理

施肥と虫害防除

◇よい茶の新芽をつくるには、茶の根が活動をはじめる三月上中旬に、ちっそ芽出し肥をやることが大切肥料は油かす、魚かす、骨粉、人糞尿、硫安などを混合すればいっそう効果があります。

◇気温が上昇すると越冬した茶ハダニが動き出します。これを防ぐには、三月上旬～中旬に石灰硫黄合剤の六〇～七〇倍液かBPNニデオン、フェンカプトン乳剤の各千倍液を散布し、摘採前十日～十五日ごろにテップ、ニッカリン乳剤の千倍液を葉裏に十分撒布して下さい。

◇茶のハマキの発生を防ぐには、なるべく早い目にDDVP、テップの各乳剤の千倍液を撒布して下さい。※テップ、ニッカリン、ホリドールは共同防除以外使用はできません。くわしくは農林茶業課へお問い合わせ下さい。

対鳳庵開席

三月二十二日から市営茶席「対鳳庵」を開席します。観遊時にはぜひお立ち寄り下さい。

市営「無料休憩所」は、三月一日から開設しました。せいぜいご利用下さい。

（商工観光課）

市民俳壇

公園の人なきベンチ寒椿
傍りかえて春待つベンチ園広し
やわらかさ目ざしが庭に春立ちぬ
寒明けて一段厳し寒きかな
針供養調れる知らぬ娘もありぬ
お気がるにご相談にお出し下さい。

（宇治市社会福祉協議会）

社会教育だより

青少年育成研究集会

日時　三月十七日午後七時半
場所　宇治商工会議所ホール
常少年の健全育成について、京都大学教授夏松俊朗先生の講演のあと、教育に関する懇談会を催します。多数ご参加下さい。

婦人会球技大会

日時　三月十五日午前一時
場所　寛道小学校体育館

市民ハイキング

日時　三月三十二日午前八時三十分出発
行先　長瀬峡（浜諸郡馬渕）～栗生光明寺～嵐山
集合場所　宇治橋西詰、御旅城南荘、宇治工業所前、伊勢田駐在所前、小倉スタンド前東宇治農協前、府道木幡バス停前、六地蔵スタンド前
参加費　一人百五十円
申込　三月十七日まで、市教委または宇治市レクリエーション協会理事へ
その他　先着百八十名でしめ切ります。俳句、短歌、写真の入選作には賞品、弁当、筆記用具持参のこと。

市民音楽芸能の集い

日時　三月二十八日午後一時
場所　寛道第二小学校講堂
合唱、独唱、楽器演奏、舞踊、演劇など芸能発表会

心配ごと相談所

十九日に「無料法律相談」を実施

心配ごと相談所三月の日程は、十九日を除き毎週火、木曜日午後一時から四時まで川東公民館で開いています。

三月十九日はとくに法律扶助協会京都支部及び京都弁護士会の協力を得て、市役所三階大会議室で午後一時から四時まで「無料法律相談」を行ないます。

お気がるにご相談にお出し下さい。

（宇治市社会福祉協議会）