(一)　第三種郵便物認可毎月一回十日発行定価一部五円　宇治市政　昭和29年2月16日第三種郵便物認可　昭和35年3月10日発行　第102号

宇治市政

発行所　宇治市役所
京都府宇治市宇治妙楽160の1
印刷所　有限会社新進堂

住民登録人口
(35.1月1日)

世帯数	10.966世帯
人口	49.289人
男	26.920
女	22.369

2月市人口の動き

出生30人　婚姻43組
離婚0組　死亡22人

市域の面積
67.29平方キロ米

総額は三億八千万円

市の予算案審議など三月市会はじまる

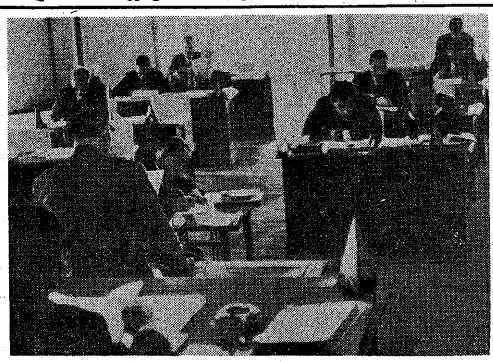

市議会風景　新年度の市政方針と予算案を説明する新庄市長

宇治市では本月四日午前十時から市の公会堂に、定例の市会を招集し、第七回の追加更生予算案など議案を提出しました。

三月市会は会期を三月三十一日までとして、この日提出の議案を可決し、九日まで休会、十日再会することにきまりました。

四月一日から始まる新らしい市の予算案は（知項）新庄市長の第二年目の市政の方向を示すものでありますが、投資的経費が一億六千万円も見つもられて、事業遂行への熱意が示されております。

一般予算の総額は三億八千八十七万六千円となり、消費的経費が極力おさえられた健全な予算ということができましょう。

予算の内容については、四月号の本紙で詳しくお知らせしまして本月は、その一欄表をかかげておきます。

予算一覧表　一般会計

歳入 款	予算額	歩合
	円	%
1市税	219.886.000	0.577
2財産収入	56.364.000	0.148
3分担金及び負担金	2.365.000	0.006
4使用料及び手数料	7.625.500	0.020
5国庫支出金	64.251.300	0.169
6府支出金	3.737.000	0.010
7繰入金	3.500.500	0.009
8雑収入	2.276.700	0.006
9寄附金	3.270.000	0.009
10市債	17.600.000	0.046
歳入合計	380.876.000	1.000

歳出 款	予算額	歩合
	円	%
1議会費	6.889.000	0.018
2市役所費	67.510.700	0.177
3監査費	1.039.900	0.003
4消防費	8.331.800	0.022
5土木費	72.884.000	0.191
6教育費	80.847.200	0.212
7社会及労働施設費	40.479.500	0.106
8保健衛生費	9.071.400	0.024
9産業経済費	30.508.700	0.080
10文化観光費	8.841.600	0.023
11財産調査費	18.439.300	0.049
12統計費	541.500	0.002
13選挙費	829.100	0.002
14徴税費	3.765.600	0.010
15公債費	15.340.000	0.040
16諸支出金	14.056.700	0.037
17予備費	1.500.000	0.004
歳出合計	380.876.000	1.000

特別会計水道事業

歳入 款	予算額	歩合
	円	%
1 使用料及び手数料	13.524.400	0.373
2 工事収入	769.000	0.021
3 分担金及び負担金	440.000	0.012
4 繰越金	100	0
5 雑収入	17.800	0.001
6 市債	21.500.000	0.593
歳入合計	36.251.300	1.000

歳出 款	予算額	歩合
	円	%
1 上水道費	32.215.500	0.889
2 公債費	3.919.000	0.108
3 諸支出金	38.800	0.001
4 予備費	78.000	0.002
歳出合計	36.251.300	1.000

山形かわる 宇治 天ケ瀬ダム

＝進む工事のプロフィル＝

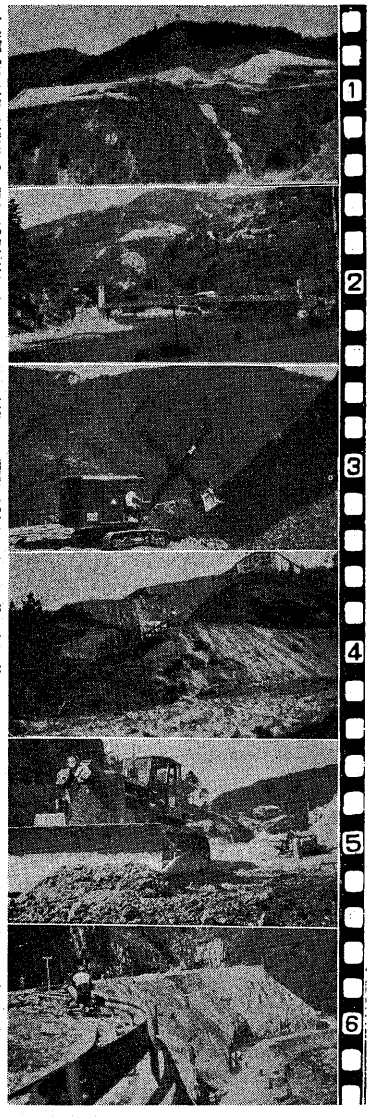

右岸槙尾山に走行路建設、つり棚から現場附近をのぞむ　●　左岸はいま機械力を投入して、山をけづり谷をつづめる　●　口をあけたつけかえ道、田原側は早くも完成近い

まあこんなにうれしいこと

宇治市のまちが、まちにまつたこの日とて、福祉年金は宇治郵便局など、お年寄の列がつづき、三月三日市内各郵便局らなり、窓口の係員もてんてんでいでした。

「なににしても有り難いことで一せいに支す。それにしても一そう長生きしなければなりませんわい……」と笑顔で話し合っていました。

お年寄たち払われました。

市の厚生課では手帳をもつていた。

写真は、新田郵便局で

妊婦の皆さんへ

健康診断と母親学級について

ご懐妊おめでとうございます。生れてくる赤ちゃんは、健康でりつぱに育てなければなりませんそのために、妊娠中から、いろいろの注意をおこたらないことが大切です。妊娠とわかれば、まず助産婦を訪い、その指示によつて、必ず医師（保健所、病院医院などの健康診断をうけてください。

それは、病気の早期発見、早期治療のため、レントゲン検査、血液検査、血圧測定、検尿をつける必要があるからです。

次に妊娠中の衛生、栄養、分娩産褥、育児、受胎調節、などの知識をじゆうぶん修得していただくため、保健所では助産婦会と母親学級を毎月開催しております。あなたは健康診断や母親学級をもうおつけになりましたでしょうか。

目に一度　わが子にくばる　目とこころ

もしまだしたなら、すぐにおつけになつてください。

◆宇治保健所における健康診断日

毎週木曜日　午前中

◆母親学級開催日

毎月第四木曜日午后一時から四時まで。

三月二十四日　四月二十八日　五月二十六日　六月二十三日　七月二十八日　八月二十一日　九月二十二日　十月二十七日　十一月二十四日　十二月二十八日　十五日

妊婦手帳の交付は市役所市民課へお越し下さい。

宇治保健所

昭和35年　第1回　狂犬病予防注射

狂犬病予防注射と登録実施日時場所

月日	時間	場所
4月1日	午前9時～12時	大久保公民館前
〃	午后1時～4時	大久保消防団詰所前
4月2日	午前9時～12時	宇治治保市役所前
〃	午后1時～4時	宇治公民館前
4月4日	午前9時～12時	小倉田公民館前
〃	午后1時～4時	伊勢田公民館前
4月5日	午前9時～12時	開明公民館前
〃	午后1時～4時	神明公民館
4月6日	午前9時半～10時	白川公会堂前
〃	午后10時半～12時	志津川公会堂前
4月7日	午前1時～4時	蒐道公民館前
〃	午前9時～12時	木幡公民館前
4月7日	午后1時～4時	六地蔵公民館前
4月8日	午前9時～12時	槇島小学校前
〃	午后1時～4時	三島公民館前
4月9日	午后3時～4時	西ポンプ場前
〃	午前9時～午后4時	元宇治出張所前
未定		東炭山笠取

種痘と百日ぜきジフテリアの予防接種について

昭和34年4月1日から9月30日までに生れた赤ちゃんは4月から6月の間に百日せきジフテリア（混合）予防接種をうけて下さい。次の日割で種痘と予防接種を行ないますから忘れずにうけましょう。

種痘		百日せきジフテリ			場所	時間
種痘日	検痘日	第1回	第2回	第3回		
月日	月日	月日	月日	月日		
4.4	4.11	4.25	5.16	6.6	槇島公民館	午後 1.30～2.00
					小倉〃	〃 2.10～2.40
4.5	4.12	4.26	5.17	6.7	志津川公会堂	午後 1.30～2.00
					蒐道公民館	〃 2.10～2.40
4.6	4.13	4.27	5.18	6.8	木幡公民館	午後 1.00～1.30
					広芝公会堂	〃 1.40～2.30
4.7	4.14	4.28	5.19	6.9	神明公民館	午後 1.30～2.00
					開〃	〃 2.10～2.40
4.8	4.15	5.2	5.23	6.10	大久保公民館	午後 1.30～2.30
					伊勢田〃	〃 2.40～3.10
4.9	4.16	4.30	5.21	6.11	宇治中学校保健室	午後 1.00～2.00
					川東公民館	〃 2.10～2.40
4.18	4.25	未定	未定	未定	笠取第二小学校	午前 10.00～12.00
					笠取小学校	午後 1.00～3.00

施設に給水に完全を

料金滞納の方はありませんか

水道課から

水道課は、市民の皆さんに心からさぞんでいただける水道にするよう日夜施設に、給水に努力をしております。

明后年度（三十六年度）は、十週年を迎えますが、その年までには完全に近い上水道にいたしたいと考えておりますから、今后とも一協力をお願いします。

また、水道料金についても、一部分には料金滞納の方もありますので、この三月（三十四年度）末をもって、一応精算いたしたいと考えております。三月以上の水道料金の滞納の家では、今すぐに当水道課へご持参下さるか郵送して下さるようお願いいたします。

水道料金を三月以上滞納のまゝにしておかれますと、規定によって停水処分をしなければならないことになります。お忘れにならぬよう期間内にぜひ納めて下さい。

次に宇治市公認業者の名簿を登載します、修理その他ご便宜に

なお、水道課の所在地は、宇治市五ケ庄西浦四四番地京阪電鉄駅下車、宇治小学校前です。電話木幡七番

◉東宇治地区

西田正直　宇治市木幡南端二七　電話木幡一五五番、仁坂正一　宇治市五ケ庄福角七六、宇治川市太郎　宇治市五ケ庄上村一六

◉宇治地区

南郷得太郎　宇治市宇治乙芝七　電話宇治三一〇番、山田隆　宇治市宇治小桜五〇　電話宇治呼七四八番、森田勇助　宇治市宇治妙楽一七三　電話宇治呼三四一番、高崎水道工業所　宇治市宇治駅通り　電話宇治四六六番、南郷好国　宇治市宇治一番　電話宇治四七八番　三五三番、久保田工作所　宇治市宇治一番一五四　電話宇治三八五番、朝日建設　宇治市宇治字丸字二四　電話宇治六五番、大野光春　宇治市宇治字丸字二の三　電話宇治三三番、大春工業所　宇治市宇治戸の内三八　電話宇治一七八番四一九番、丸道工務店　宇治市宇治戸の内　電話宇治四四五番　自辰政雄　宇治市宇治戸の内三二　電話宇治呼六五番、照喜名工業所　宇治市宇治岩森一九　電話宇治五五番、西沢定吉　宇治市宇治羽拍子八一

◉大久保地区

森忠次　宇治市広野町　電話宇治七六四番甲、高藤高明　宇治市広野町東裏六二　電話宇治七六一番、内良義勝　宇治市広野町西裏五四　電話宇治六九一番

春茶山あと半山を昼げにて

春の番刈りは茶園の手入れはじめである。一山一山かりそろえてゆく。幸いの日曜日とあつて子供らも土手でひなたぼつこだ。〽もう半山でお昼にしますよ〽　宇治の早春風景である。　—志津川にて写す—

緑の資源を守りましょう

タバコ、マッチ。たき火の后しまつ。

町内会・婦人会ご苦労さんです

町内会、婦人会の役員改選は、一月改選の所もありましたが、この年度初めの四月改選の所もあると思います。

在任中いろいろご協力いただいたことを感謝いたします。

いづれ四月になりましたら、新役員のご報告を願いますから（用紙はお送りします）よろしくお願いします。

また、町内世帯の移動増減についても、その他のご要望も企画広報課までお知らせ下さい

宇治市一周マラソン大会

一位の岩月桂次郎君へカップ

入学前の子供をもたれる保護者へ

この四月に入学する子供を持たれる保護者に就学前の注意事項をお知らせしましょう。

（何）よりもまず、学校はたのしいところだと思わせたいものです。「そんなことでは学校へ行けないよ」……だとか、先生にしかられますよ」……だとか、近所の友だちや上級生に笑われるとかいわれるというような、……学校生活が努力と緊張の場所のような印象を与たせないようにしたいものです。

（ま）た、入学までにどれくらいの智恵が必要か、とよくきかれますが、さきにものべたように記憶力もさることながら知識欲も強い時期でありますから多少進んでいる者も、おくれている者もすぐに同じように勉強できますたくさんのことをおぼえたり、むつかしいことを知っていることがかえって入学後の勉強のさまたげになる場合もあるのでそんな必要はありません。

（入）学までにもうどうでもし自分で、できるように訓練しておきたいこと。

○友だちと遊べること（二、三人の友だちと一緒に行動できること）

○その人と話ができること（先生や近所の大人に話しかけられて返事をする）

○衣服が自分で着たり脱いだりできる（操作のむつかしいものや複雑なものは身につけさせないこと）

○手や顔を洗ったり鼻汁をふいたり、便所へ一人で行けること

○自分の持物に名札が読めること

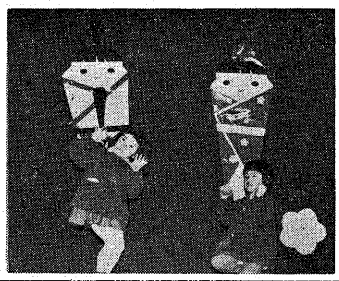

や他人のものと区別できること

○一人で学校へ行けること、その他、治療のできる病気や故障のあるときは手当をして完全になおしておくこともこの際大切です。

（入）学準備に学用品などそろえる心掛けておられることと思いますが、ぜいたくなものや、いたずらに複雑なものはかえって悪い結果になる場合も多いものです。

とくに教科書は指定のものであるとの他学校でおなじ物を使わせる計画がある場合も考えられますから、むだのないようにして下さい。

そんなことが案外子供の成長する過程で、思わぬ悪い習慣ができたりするものです。

就学期を前にした親としての心の準備についてのべましたがご参考になれば幸いです。

市立学校の入学式

市立の各学校の入学式はつぎのとおりです。

小学校　四月七日　九時三〇分
中学校　四月八日　九時三〇分
幼稚園　四月十一日　十時

写真は、かわいい東宇治幼稚園卒園記念のお遊ぎ

投書

店によってちがう配給量

一主婦

私の宅は四人家族で、一カ月の配給米は二十キロい店からもらっています。隣のお宅は家族も同じ四人ですが、いつも配給米が多くあるとき、計りますと私の方は二十キロ、隣は二十四キロあります私はい店にただしますと、間違いはないと申します。ろ店では徳ヲ分家ノ家族ト為スコトヲ得）となっています。

これは旧民法施行下において兄弟夫婦やその夫婦の子供又は二男ヲ分家ノ家族ト為スコトヲ得（二男ノ二男等が同一の戸籍にあつた場合に、その弟夫婦が分家したもので、新民法の下においては家という制度がなくなり、家族の構成はすべて夫婦単位になっています。

分家したいが

（問）私は、両親の戸籍と一緒に入っています。私の身分は「三男」であります。

両親の話によりますと、私は分家する身だと聞いています。だが私は、両親の同意を受けて戸籍を分けたいと思います。

今の制度では、分家という制度がありますか、お教え下さい。私の年令は一十五才です。

（答）お問合せのことは現在の新民法では分家という制度はなくなっております、分家という制度は旧民法時代にあつた制度（旧民法第七百四十三条家族ヲ分家ヲ為ス場合ニ於テハ主ノ同意ヲ得テ自己ノ直系卑属は親子の戸籍で子が婚姻届を役場へすると親の戸籍からわかれ夫婦について二人の新戸籍が作られます。又成年になった人で戸籍を分けたい人は分籍することができます。これは分籍届という制度になっています（戸籍法第百条）したがって届については両親の同意もいりません。

皆さんの戸籍相談

現在の戸籍法では、

ゴミ箱から明るい町づくり

市内各家庭のゴミ箱は、蓋のないものや毀れたものや、全く箱の不完全、ゴミの野積みは、ハエの大きな発生源です。いつも家の廻りは清潔にして、蚊やハエのいない住みよい町をつくるためぜひ完全なゴミ箱を備えてじん芥収集車に渡しましょう。

また蚊をなくするため、各家庭の廻りの溜り水や下水等はぜひ掃除して下さい、自治会、町内会等で毎月一定日に合同実施をお願いいたします。市では直ちに、泥やゴミを集めに参ります。

厚生課

道幅広く通りよく

よい子は道路で遊びません

人権相談のご利用を

市民の方で次のような人権侵犯をうけられた方は、ご遠慮なく毎月第三水曜に宇治市会館に特設している人権相談所をご利用下さい、秘密でご相談に応じます。

記

公務員による酷使虐待。人身の自由に対する侵犯。名誉信用等に対する侵犯。労働権に対する侵犯。住居の安全に対する侵犯強制圧迫。

三月の相談日は十六日です
四月の相談日は二十日です

（城南人権擁護委員協議会）

おことわり

前月号二頁、決算特別委員会の記事のなかに、大野光春委員の氏名をもらしました。追加しておわびいたします。（孫）

市政だよりでご返事を

市政だよりでご返事をお願いします。（二月二十六日）

◇

お問合せについて回答します。

主食の一カ月配給量は一人六キログラムでありまして一月分については十二月分に先渡し一キログラムがありましたので一月分で差引きすることになっております。

徳用米については一カ月一人あたり二キログラムであります。

通帳は異動ある毎に訂正いたし、まして毎月の検査はしておりません。二月交付の新通帳は業者の台帳整理のために未だ消費者にお渡ししてない所もあるかと思います

市民課から

用米といってもってきますが、い店からは一度もらうたことはありません。どうしたことですか。

また、隣へくるろ店は配給の都度通帳に書込んで約得するようにされますが、私の方いの店では一度も通帳をみせた事がなく、市役所で検査を受ければならんのでとのことですが、本当に検査されているのでしょうか。

◇

お問合せについて回答します。

主食の一カ月配給量は一人六キログラムでありまして一月分については十二月分に先渡し一キログラムがありましたので一月分で差引きすることになっております。

徳用米については一カ月一人あたり二キログラムであります。

通帳は異動ある毎に訂正いたし、まして毎月の検査はしておりません。二月交付の新通帳は業者の台帳整理のために未だ消費者にお渡ししてない所もあるかと思います

市民課から

出張徴集のおしらせ

べんりな出張徴収日をゼヒご利用ください

28日	午前10時 午后4時	且椋神社々務所 伊勢田公民分館	旧大久保出張 開公民分館
29日	〃	旧東宇治出張所 菟道公民分館	木幡公民分館
30日	〃	お旅社務所 宮東公民分館	市役所税務課 川東公民分館

農耕用自動車の鑑札は市役所で

農耕作業用の自動車は陸運事務所で鑑札をうけることになつていますが市役所でその取扱いとその手続きを代行することになりました。農耕用の自動車をもつている方は市役所税務課ですぐお問合せ下さい。

なお陸運事務所に届出に必要な書類及び費用は下記のとおりですから必要な書類と代金及び印鑑をご持参下さい。

1	鑑札（実費）	180円
2	自動車損害賠償保険	840円
3	用紙代	3円
4	販売証明	
5	住所を証明する書類	
6	印鑑	