



車両事故に係る専決処分の報告について

| | |
|-------------|--|
| 1. 事故発生日時 | 平成30年10月16日(火)午前10時16分頃 |
| 2. 事故発生場所 | 宇治市宇治琵琶3番地の49地先 |
| 3. 事故の概要 | 上記事故発生場所の交差点に、市道宇治158号線を南東から北西に直進で進入した当方収集車(2t塵芥車)の左後方と、市道宇治157号線から市道宇治158号線に右折で進入した原動機付自転車が衝突したものです。 |
| 4. 損害賠償の相手方 |   |
| 5. 示談締結日 | 令和2年2月7日 |
| 6. 損害賠償の額 | 1,897,936円 |



当方収集車

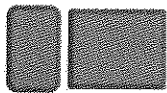
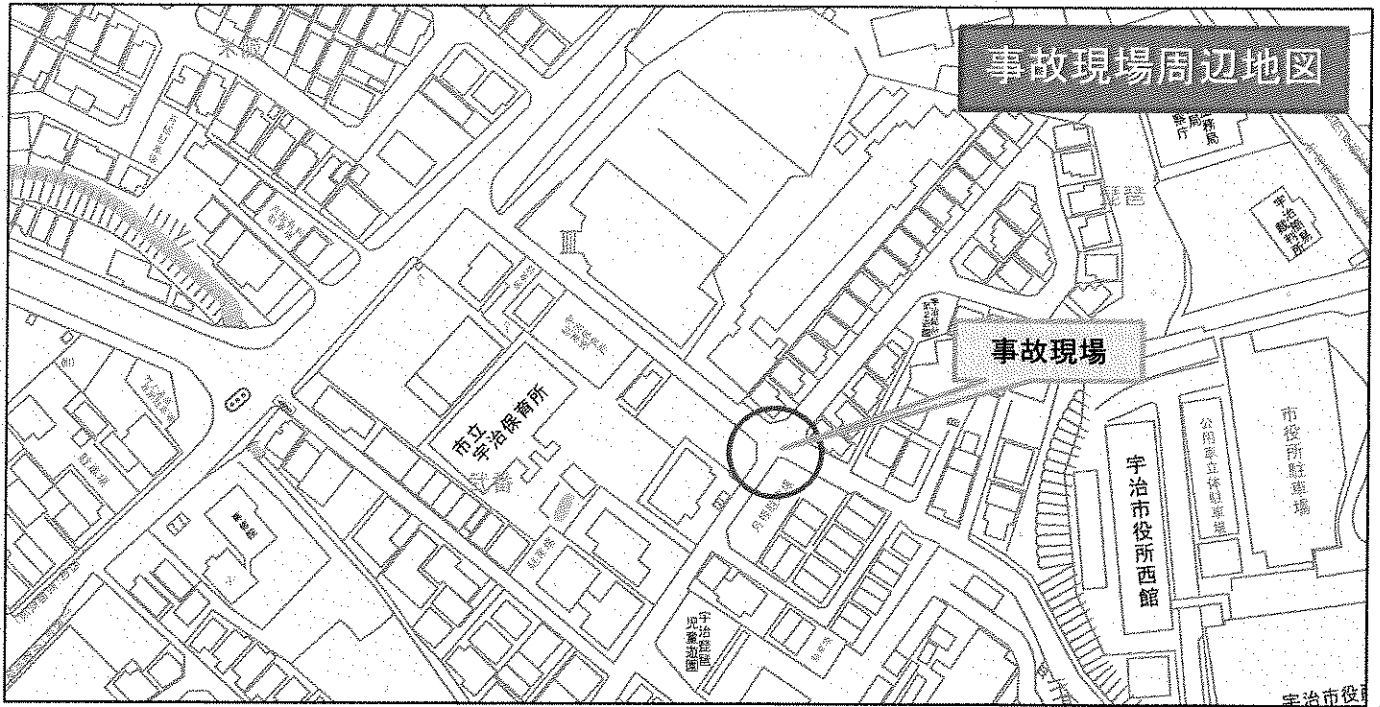

相手方原動機付自転車

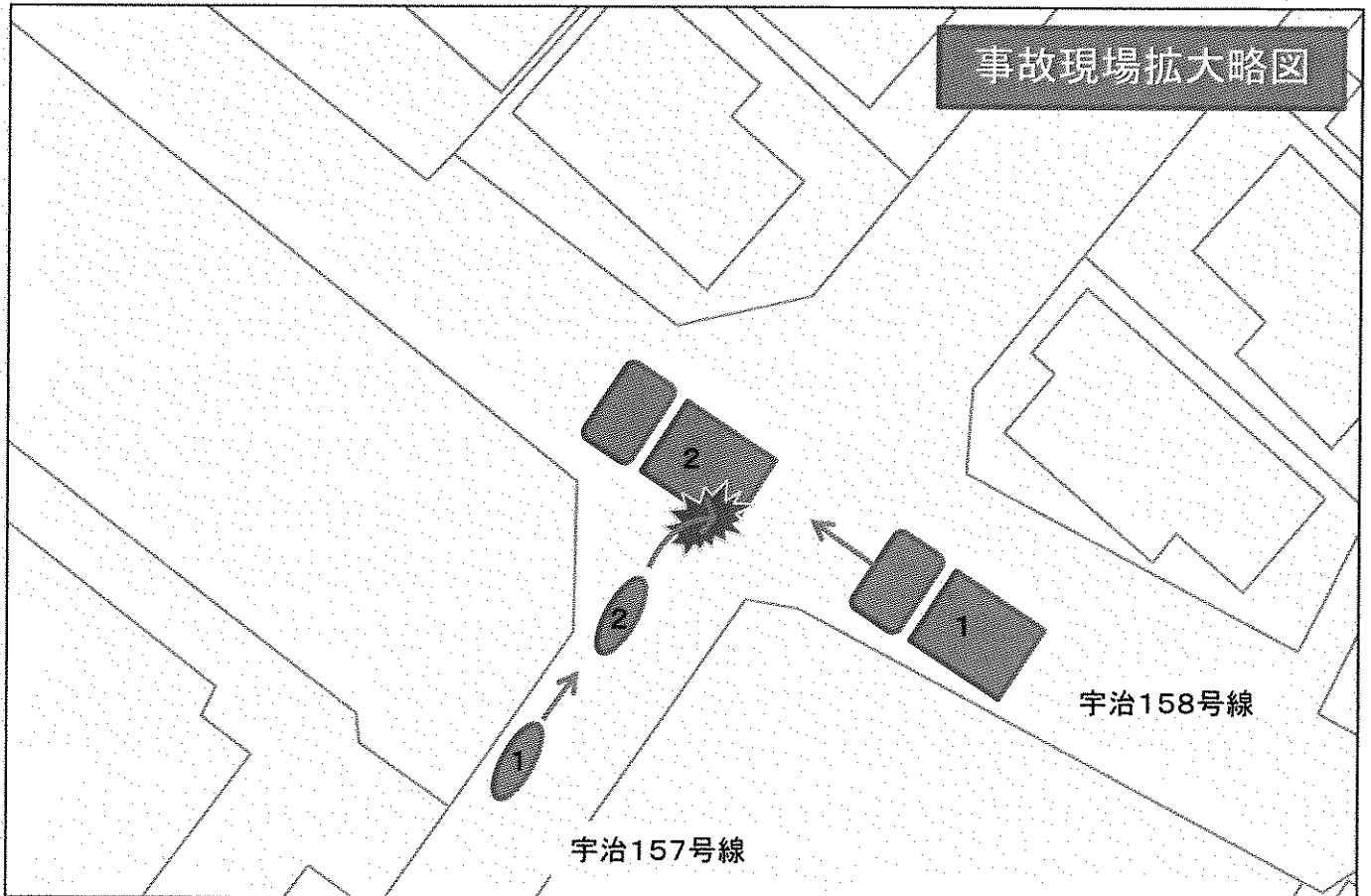



回收箱

