第 2 章

議 会

| | | |
|-------------|-------|----|
| 1. 概 要 | | 13 |
| 2. 構 成 | | 14 |
| 3. 議会活動状況 | | 19 |
| 4. 議員報酬と議会費 | | 21 |
| 5. 議会事務局 | | 22 |
| 6. 議会図書室 | | 22 |

第2章 議 会

1. 概 要

市議会は、市政運営の一翼をになう市民の代議機関として、団体意思を決定するほか、意見書、決議など機関意思を決定し、さらに選挙を行うなど重要な役割を担っており、執行機関と独立対等の関係にある。

宇治市の議員定数は、平成22年12月定例会で議員定数条例の一部を改正し、28人とした。(公布の日以後初めてその期日を告示される一般選挙より施行)

条例の定めるところにより年4回(3月、6月、9月、12月)定例会を、また、特定事件を審議するために臨時会を開いている。

また、行政が分化し、専門化してきたことに伴って、審議の徹底を図り、能率的な議事の運営を期すため、総務、市民環境、建設水道、文教福祉の4常任委員会が設けられており、平成5年3月には議会運営委員会を条例化した。

なお、特別委員会は、予算と決算の審査時に設置しているほか、必要がある場合にその都度設置している。

(1) 議員数

表2-1

(単位：人)

| | 昭和26年4月 | 昭和30年5月 | 昭和46年4月 | 昭和58年4月 | 平成15年4月 | 平成19年4月 | 平成23年4月 | 平成23年8月以降 |
|------|---------|---------|---------|---------|---------|---------|---------|-----------|
| 法定数 | 30 | 30 | 36 | 40 | 34 | 34 | 34 | - |
| 条例定数 | 30 | 24 | 32 | 32 | 32 | 30 | 28 | 28 |

現議員の任期 平成31年4月30日～令和5年4月29日

(2) 組 織 (令和元年7月1日現在)

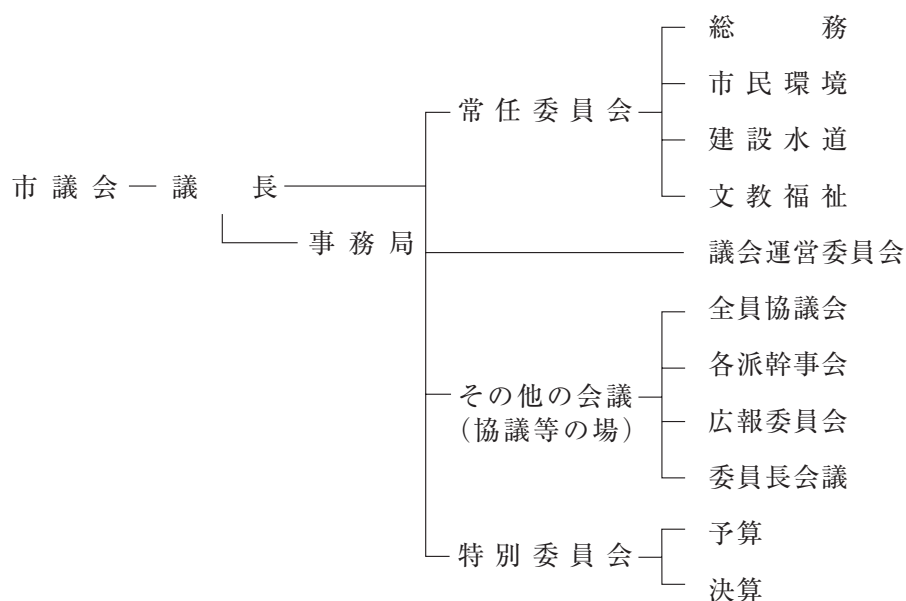

2. 構 成

(1) 歴代議長及び副議長

表2-2

| 議 長 | | | | 副 議 長 | | | |
|-----|---------|------------|------------|-------|---------|------------|------------|
| 歴代 | 氏 名 | 就 任 | 退 任 | 歴代 | 氏 名 | 就 任 | 退 任 |
| 1 | 小 山 元次郎 | 昭26. 4. 23 | 昭28. 2. 17 | 1 | 藤 本 清治郎 | 昭26. 4. 23 | 昭28. 2. 14 |
| | 同 | 28. 2. 17 | 29. 5. 12 | 2 | 田 中 定 助 | 28. 2. 17 | 29. 5. 12 |
| 2 | 田 中 定 助 | 29. 5. 12 | 29. 11. 15 | 3 | 和 田 寅 久 | 29. 5. 12 | 30. 4. 30 |
| 3 | 岩 井 益 三 | 29. 11. 15 | 30. 4. 30 | | 同 | 30. 5. 31 | 32. 5. 29 |
| | 同 | 30. 5. 13 | 32. 5. 15 | 4 | 稲 田 宗太郎 | 32. 5. 29 | 34. 4. 30 |
| 4 | 和 田 寅 久 | 32. 5. 29 | 34. 4. 30 | 5 | 川 田 平八郎 | 34. 5. 18 | 35. 12. 19 |
| 5 | 脇 田 政 一 | 34. 5. 18 | 36. 10. 6 | 6 | 上 田 正 夫 | 35. 12. 20 | 36. 5. 25 |
| 6 | 松 下 林 | 36. 10. 6 | 37. 3. 29 | 7 | 金 井 金一郎 | 36. 5. 25 | 38. 4. 30 |
| 7 | 小永井 勘 一 | 37. 3. 29 | 38. 4. 30 | | 同 | 38. 5. 20 | 40. 5. 24 |
| 8 | 松 下 林 | 38. 5. 20 | 40. 5. 24 | | 同 | 40. 5. 24 | 42. 4. 29 |
| | 同 | 40. 5. 24 | 41. 8. 31 | 8 | 太 田 孝 | 42. 5. 22 | 44. 5. 28 |
| 9 | 上 田 正 夫 | 41. 9. 10 | 42. 4. 29 | 9 | 坂 田 緑 郎 | 44. 5. 28 | 45. 6. 10 |
| | 同 | 42. 5. 22 | 44. 5. 28 | 10 | 藤 川 正 一 | 45. 6. 10 | 46. 4. 29 |
| | 同 | 44. 5. 28 | 45. 5. 29 | 11 | 羽 倉 庄 郎 | 46. 5. 25 | 50. 4. 29 |
| 10 | 坂 田 緑 郎 | 45. 6. 10 | 46. 3. 30 | 12 | 山 中 登 | 50. 5. 20 | 52. 5. 26 |
| 11 | 飛 田 保 雄 | 46. 5. 25 | 48. 3. 1 | 13 | 江 口 辰 造 | 52. 5. 26 | 54. 4. 29 |
| 12 | 池 本 正 夫 | 48. 3. 5 | 50. 4. 29 | 14 | 川 口 祐 一 | 54. 5. 17 | 56. 5. 21 |
| 13 | 田 中 清 | 50. 5. 20 | 52. 5. 26 | 15 | 福 井 光 雄 | 56. 5. 21 | 58. 4. 29 |
| 14 | 野 上 清 一 | 52. 5. 26 | 54. 4. 29 | 16 | 吉 田 明 | 58. 5. 17 | 60. 5. 22 |
| 15 | 竹 林 暎 峻 | 54. 5. 17 | 56. 5. 21 | 17 | 平 岡 久 夫 | 60. 5. 22 | 62. 4. 29 |
| 16 | 野 口 一 美 | 56. 5. 21 | 58. 4. 29 | 18 | 堤 武 彦 | 62. 5. 21 | 平 1. 5. 23 |
| 17 | 梅 原 文 雄 | 58. 5. 17 | 60. 5. 22 | 19 | 野 田 勇 | 平 1. 5. 23 | 3. 4. 29 |
| 18 | 北 村 庄 嗣 | 60. 5. 22 | 62. 4. 29 | 20 | 川 口 信 博 | 3. 5. 15 | 5. 5. 17 |
| 19 | 地 上 一 男 | 62. 5. 21 | 平 1. 5. 23 | 21 | 庄 司 洋 | 5. 5. 17 | 7. 4. 29 |
| 20 | 加 藤 吉 辰 | 平 1. 5. 23 | 3. 4. 29 | 22 | 菅 野 多美子 | 7. 5. 16 | 8. 12. 26 |
| 21 | 野 上 清 一 | 3. 5. 15 | 5. 5. 17 | 23 | 佐 藤 京 子 | 8. 12. 26 | 11. 4. 29 |
| 22 | 平 岡 久 夫 | 5. 5. 17 | 7. 4. 29 | 24 | 川 島 恵美子 | 11. 5. 19 | 13. 5. 24 |
| 23 | 野 口 一 美 | 7. 5. 16 | 8. 11. 1 | 25 | 西 川 博 司 | 13. 5. 24 | 14. 11. 7 |
| 24 | 菅 野 多美子 | 8. 12. 26 | 11. 4. 29 | 26 | 松 峯 茂 | 14. 12. 5 | 15. 4. 29 |
| 25 | 小 牧 直 人 | 11. 5. 19 | 13. 5. 24 | 27 | 鈴 木 章 夫 | 15. 5. 20 | 17. 5. 20 |
| 26 | 小 山 勝 利 | 13. 5. 24 | 15. 4. 29 | 28 | 長谷川 雅 也 | 17. 5. 20 | 19. 4. 29 |
| 27 | 矢 野 友次郎 | 15. 5. 20 | 17. 5. 20 | 29 | 川 原 一 行 | 19. 5. 21 | 21. 5. 21 |
| 28 | 高 橋 尚 男 | 17. 5. 20 | 19. 4. 29 | 30 | 水 谷 修 | 21. 5. 21 | 23. 4. 29 |
| 29 | 坂 下 弘 親 | 19. 5. 21 | 21. 5. 21 | 31 | 向 野 憲 一 | 23. 5. 23 | 23. 6. 10 |
| 30 | 松 峯 茂 | 21. 5. 21 | 23. 4. 29 | 32 | 宮 本 繁 夫 | 23. 6. 30 | 25. 5. 20 |
| 31 | 堀 明 人 | 23. 5. 23 | 24. 11. 15 | 33 | 山 崎 恭 一 | 25. 5. 20 | 27. 4. 29 |
| 32 | 久保田 幹 彦 | 24. 12. 27 | 25. 5. 20 | 34 | 坂 本 優 子 | 27. 5. 19 | 29. 5. 22 |
| 33 | 田 中 美貴子 | 25. 5. 20 | 27. 3. 31 | 35 | 関 谷 智 子 | 29. 5. 22 | 31. 4. 29 |
| 34 | 石 田 正 博 | 27. 5. 19 | 29. 5. 22 | 36 | 渡 辺 俊 三 | 令 1. 5. 20 | |
| 35 | 坂 下 弘 親 | 29. 5. 22 | 31. 4. 29 | | | | |
| 36 | 真 田 敦 史 | 令 1. 5. 20 | | | | | |

(2) 議員名簿

議長 真田 敦史 (令和元年5月20日選出)

副議長 渡辺 俊三 (令和元年5月20日選出)

監査委員 鳥居 進 (令和元年5月20日選出)

(令和元年7月1日現在)

表2-3

| 氏名 | 所属会派 | 当選回数 |
|---------|-------------|------|
| 秋月 新治 | 日本維新・京都宇治党 | 3 |
| 浅井 厚徳 | 無 会 派 | 10 |
| 池田 輝彦 | 公明党宇治市議員団 | 2 |
| 稲吉 道夫 | 公明党宇治市議員団 | 3 |
| 今川 美也 | う じ 未 来 | 2 |
| 大河 直幸 | 日本共産党宇治市議員団 | 2 |
| 岡本 里美 | う じ 未 来 | 2 |
| 角谷 陽平 | う じ 未 来 | 1 |
| 金ヶ崎 秀明 | 日本維新・京都宇治党 | 2 |
| 木本 裕章 | 自民党宇治市議員団 | 2 |
| 坂本 優子 | 日本共産党宇治市議員団 | 5 |
| 佐々木 真由美 | 無 会 派 | 1 |
| 真田 敦史 | う じ 未 来 | 4 |
| 鈴木 崇義 | 自民党宇治市議員団 | 1 |
| 関谷 智子 | 公明党宇治市議員団 | 6 |
| 徳永 未来 | 日本共産党宇治市議員団 | 1 |
| 鳥居 進 | 公明党宇治市議員団 | 3 |
| 長野 恵津子 | 公明党宇治市議員団 | 5 |
| 中村 麻伊子 | 自民党宇治市議員団 | 2 |
| 西川 友康 | う じ 未 来 | 2 |
| 西川 康史 | 自民党宇治市議員団 | 1 |
| 服部 正 | う じ 未 来 | 2 |
| 堀 明人 | 自民党宇治市議員団 | 5 |
| 松 峯 茂 | う じ 未 来 | 6 |
| 宮本 繁夫 | 日本共産党宇治市議員団 | 7 |
| 山崎 恭一 | 日本共産党宇治市議員団 | 6 |
| 山崎 匡 | 日本共産党宇治市議員団 | 2 |
| 渡辺 俊三 | 日本共産党宇治市議員団 | 3 |

(50音順)

(3) 当選回数・年齢別議員数

表2-4

(平成31年4月30日現在)

| 年 齢 | 当選回数 | | | | | | | | | | | 計(人) |
|-------|------|----|---|---|---|---|---|---|---|----|--|------|
| | 1 | 2 | 3 | 4 | 5 | 6 | 7 | 8 | 9 | 10 | | |
| 71～75 | | | 1 | | | | 1 | | | 1 | | 3 |
| 66～70 | | | 1 | | | 1 | | | | | | 2 |
| 61～65 | 1 | | | | 2 | 1 | | | | | | 4 |
| 56～60 | | | | | | 1 | | | | | | 1 |
| 51～55 | 1 | 3 | 2 | | 1 | | | | | | | 7 |
| 46～50 | | 1 | | | | | | | | | | 1 |
| 41～45 | | 3 | | 1 | | | | | | | | 4 |
| 36～40 | 3 | 2 | | | | | | | | | | 5 |
| 31～35 | | 1 | | | | | | | | | | 1 |
| 計(人) | 5 | 10 | 4 | 1 | 3 | 3 | 1 | | | 1 | | |

(平均年齢53歳、最高年齢72歳、最低年齢33歳)

(4) 会派別議員数

表2-5

(令和元年7月1日現在)

| 会 派 | 人 数 | 内 女性議員 |
|-------------|-----|-----------|
| う じ 未 来 | 7人 | 2人 |
| 日本共産党宇治市議員団 | 7人 | 2人 |
| 自民党宇治市議員団 | 5人 | 1人 |
| 公明党宇治市議員団 | 5人 | 2人 |
| 日本維新・京都宇治党 | 2人 | |
| 無 会 派 | 2人 | 1人 |
| 計 | 28人 | 8人 |

(5) 常任委員会(任期2年)

表2-6

(令和元年7月1日現在)

| 委員会名 | 定 数 | 所 管 事 項 |
|------|-----|--|
| 総 務 | 7人 | 危機管理室、市長公室、政策経営部、総務部、会計室、消防本部、選挙管理委員会、監査委員、公平委員会及び固定資産評価審査委員会の所管に属する事項並びに他の常任委員会の所管に属さない事項 |
| 市民環境 | 7人 | 産業地域振興部、人権環境部及び農業委員会の所管に属する事項 |
| 建設水道 | 7人 | 建設総括室、建設部、都市整備部及び公営企業上下水道部の所管に属する事項 |
| 文教福祉 | 7人 | 教育委員会、福祉子ども部及び健康長寿部の所管に属する事項 |

(6) 特別委員会

特別な問題について集中的に審査する必要がある場合に設置され、審査が完了すれば廃止される。
現在では、毎年度、当初予算と決算の審査時に設置されている。

(7) 議会運営委員会（任期2年）

議会の円滑な進行を図るため、議会の運営について協議を行っている。

次に掲げる事項に関する調査を行い、議案、請願などについて、各会派間・各議員間の連絡調整を行っている。

- ① 議会の運営に関する事項
- ② 議会の会議規則、委員会に関する条例に関する事項
- ③ 議長の諮問に関する事項

委員会は申し合わせに基づき、次の基準で各会派から選出された委員をもって構成している。（委員定数は9人－平成28年3月改正）

- ・所属議員が2人以上4人以下の会派 ————— 1人
- ・所属議員が5人以上8人以下の会派 ————— 2人
- ・所属議員が9人以上の会派 ————— 3人

(8) 全員協議会

協議または調整を行うための場として設置。

公社関係の案件報告及び特に必要と認められる時に、議長が開催をする。

(9) 各派幹事会

協議または調整を行うための場として設置。

議会運営以外の事項で、各会派の連絡調整を必要とする事項などの協議を行うため、各会派から1名ずつの幹事を選出し、正副議長とともに各派幹事会を組織している。

(10) 広報委員会

協議または調整を行うための場として設置。

議会だよりの発行、議会ホームページの編集等、議会の広報全般について協議を行うため、各会派の代表（選出基準は議会運営委員会に準じる）及び会派に所属しない議員（1人以内）より選出された委員をもって構成している。

(11) 委員長会議

協議または調整を行うための場として設置。

委員会の運営について協議を行うため、正副議長並びに常任委員会、議会運営委員会及び特別委員会の委員長をもって構成している。

(12) 委員会の構成（令和元年9月9日現在）

★常任委員会（◎印：委員長、○印：副委員長）

表2-7

| 総務 | 市民環境 | 建設水道 | 文教福祉 |
|----------|---------|---------|---------|
| ◎ 長野 恵津子 | ◎ 坂本 優子 | ◎ 稲吉 道夫 | ◎ 堀 明人 |
| ○ 中村 麻伊子 | ○ 木本 裕章 | ○ 秋月 新治 | ○ 池田 輝彦 |
| 西川 友康 | 松 峯 茂 | 真田 敦史 | 岡本 里美 |
| 角谷 陽平 | 今川 美也 | 服部 正 | 宮本 繁夫 |
| 渡辺 俊三 | 大河 直幸 | 山崎 恭一 | 徳永 未来 |
| 鳥居 進 | 関谷 智子 | 山崎 匡 | 鈴木 崇義 |
| 金ヶ崎 秀明 | 佐々木 真由美 | 西川 康史 | 浅井 厚徳 |

★議会運営委員会

表2-8

| |
|---------|
| ◎ 山崎 恭一 |
| ○ 西川 友康 |
| 松 峯 茂 |
| 大河 直幸 |
| 中村 麻伊子 |
| 木本 裕章 |
| 長野 恵津子 |
| 鳥居 進 |
| 秋月 新治 |

★各派幹事会

表2-9

| 会派名 | 幹事 | 副幹事 |
|-------------|--------|-------|
| うじ未来 | 西川 友康 | 服部 正 |
| 日本共産党宇治市議員団 | 山崎 恭一 | 山崎 匡 |
| 自民党宇治市議員団 | 木本 裕章 | 鈴木 崇義 |
| 公明党宇治市議員団 | 長野 恵津子 | 鳥居 進 |
| 日本維新・京都宇治党 | 金ヶ崎 秀明 | 秋月 新治 |

★広報委員会

表2-10

| |
|---------|
| ◎ 関谷 智子 |
| ○ 服部 正 |
| 角谷 陽平 |
| 坂本 優子 |
| 山崎 匡 |
| 中村 麻伊子 |
| 西川 康史 |
| 池田 輝彦 |
| 金ヶ崎 秀明 |
| 佐々木 真由美 |

3. 議会活動状況（平成30年1月1日～30年12月31日）

(1) 本会議の開催状況

表2-11

| 会 議 名 | 会 期 | | 会議 日数 | 質問日数（質問者数） | | 傍聴者数 |
|--------|------------|-------|----------|------------|--------|------|
| | | | | 個 人 | 代 表 | |
| 3月定例会 | 2/20～3/29 | 38日間 | 8日 | 2日（11人） | 2日（5人） | 51人 |
| 6月定例会 | 6/1～6/27 | 27日間 | 7日 | 4日（19人） | — | 66人 |
| 9月定例会 | 9/18～10/16 | 29日間 | 7日 | 4日（19人） | — | 84人 |
| 12月定例会 | 12/4～12/27 | 24日間 | 7日 | 4日（17人） | — | 95人 |
| 計 | | 118日間 | 29日 | 14日（66人） | 2日（5人） | 296人 |

(2) 内容別議決件数

表2-12

| 議決態様 | | 付議件数 | 可決 | 修正可決 | 否 決 | 撤 回 | 継続審査 | 審議未了 |
|-------------|-------|------|-----|------|-----|-----|------|------|
| | | | | | | | | |
| 予 算 | | 28 | 27 | 1 | | | | |
| 条 例 | 議員提出 | 4 | 3 | | 1 | | | |
| | 市長提出 | 60 | 59 | | 1 | | | |
| 任命（選任）同意等 | | 6 | 6 | | | | | |
| 認 定 | | 7 | 7 | | | | | |
| 専決処分 の承認 | 予 算 | | | | | | | |
| | 条 例 | 1 | 1 | | | | | |
| | 契約その他 | | | | | | | |
| その他の議決事件 | | 6 | 6 | | | | | |
| 意見書 | | 7 | 4 | | 3 | | | |
| 決 議 | | 3 | 2 | | 1 | | | |
| 要 望 書 | | | | | | | | |
| 計 | | 122 | 115 | 1 | 6 | | | |

(3) 請願の処理状況（件数）等について

表2-13

| 内 訳 | 採 択 | 一部採択 | 不 採 択 | 取り下げ | 審議未了 （保留） | 継続審査 | そ の 他 | 総 件 数 |
|-----|-----|------|-------|------|--------------|------|-------|-------|
| 件 数 | 3 | — | 8 | — | — | — | — | 11 |

(4) 意見書(可決)

- ・所有者不明の土地利用を求める意見書(3月)
- ・京都府重度障害児(者)在宅生活支援事業の継続を求める意見書(6月)
- ・国の障害者雇用「水増し」について、原因究明と再発防止を求める意見書(9月)
- ・下水道施設の改築に係る国庫補助の継続に関する意見書(9月)

(5) 決議(可決)

- ・「議案第2号平成30年度宇治市一般会計予算」に対する付帯決議(3月)
- ・2025年国際博覧会の誘致に関する決議(6月)

(6) 要望書(可決)

なし

(7) 委員会の開催状況

表2-14

| 委員会 | | 開催回数 |
|---------|------|------|
| 常任委員会 | 総務 | 10 |
| | 市民環境 | 10 |
| | 建設水道 | 19 |
| | 文教福祉 | 13 |
| 議会運営委員会 | | 37 |
| 特別委員会 | 予算 | 9 |
| | 決算 | 8 |
| 計 | | 106 |

4. 議員報酬と議会費

(1) 報酬額

表2-15

(単位：円)

| 区分 | 現行 | 前回 | 前々回 |
|---------|--------------|-------------|-------------|
| 議長 | 635,000 | 650,000 | 670,000 |
| 副議長 | 585,000 | 600,000 | 620,000 |
| 議員 | 535,000 | 550,000 | 570,000 |
| (改定年月日) | (平成15年12月1日) | (平成15年1月1日) | (平成9年12月1日) |

(2) 期末手当

表2-16

(単位：月)

| | 6月 | 12月 | 合計 |
|---------------------|-------|-------|------|
| 現行(平成30年12月28日改定)※3 | 1.675 | 1.675 | 3.35 |
| 前回(平成30年12月28日改定)※2 | 1.6 | 1.75 | 3.35 |
| 前々回(平成28年3月14日改定)※1 | 1.5 | 1.65 | 3.15 |

※1 平成27年6月1日から適用 ※2 平成30年6月1日から適用 ※3 施行日 平成31年4月1日

(3) 旅費

表2-17

| 鉄道賃及び船賃 | 航空賃 | 日当(鉄道100km水路50km 陸路25km未満は半日当) | | 宿泊料 (一泊につき) |
|-----------------------|-----|-----------------------------------|------------|----------------|
| | | 全日当 | 半日当 | |
| 特急又は急行料金及び 上級・中級料金 | 実費 | 円 3,000 | 円 1,500 | 円 14,800 |

○本会議、常任委員会、議会運営委員会及び特別委員会の出席に対する費用弁償

平成19年1月1日以降支給しない(平成18年12月定例会可決)

○常任委員会の所管事務調査旅費

年額 1人 135,000円

(4) 宇治市議会政務活動費(平成13年4月1日より政務調査費を交付。

平成25年4月1日より政務活動費に改正。)

議会活動のための調査、研究費用(会派単位で交付) 月額 1人 30,000円
(議員個人に交付) 月額 1人 20,000円

(5) 議会費

表2-18

(単位：千円)

| 区 分 | 令和元年度 | 平成30年度 | 増減額 |
|------------|---------|---------|--------|
| 報酬 | 181,648 | 181,560 | 88 |
| 給料 | 41,710 | 43,051 | △1,341 |
| 職員手当等 | 95,843 | 91,569 | 4,274 |
| 共済費 | 82,598 | 84,795 | △2,197 |
| 報償費 | 914 | 816 | 98 |
| 旅費 | 8,121 | 10,149 | △2,028 |
| 交際費 | 455 | 455 | 0 |
| 需用費 | 5,592 | 4,944 | 648 |
| 役務費 | 2,123 | 354 | 1,769 |
| 委託料 | 13,330 | 12,495 | 835 |
| 使用料及び賃借料 | 23 | 24 | △1 |
| 備品購入費 | 26 | 0 | 26 |
| 負担金補助及び交付金 | 17,693 | 17,716 | △23 |
| 合計 | 450,076 | 447,928 | 2,148 |

5. 議会事務局

(1) 機 構

局長——次長——副課長——庶務係長 1人——係員 2人 非常勤職員 1人
(議事調査係長兼務) | 議事調査係——係員 4人

定数 15人・現数 10人 (非常勤職員 1人)

6. 議会図書室

表2-19

(平成31年4月1日現在)

| 分 類 | 書 籍 数 | 分 類 | 書 籍 数 |
|-----------|-------|-----------|-------|
| 総 記 | 626 | 生 活 ・ 環 境 | 56 |
| 議 会 ・ 選 挙 | 345 | 都 市 ・ 建 設 | 45 |
| 総 務 | 88 | 教 育 | 94 |
| 人 権 ・ 平 和 | 57 | 歴 史 ・ 文 化 | 471 |
| 財 務 ・ 会 計 | 64 | 統 計 | 6 |
| 福 祉 | 81 | 地 方 自 治 | 270 |
| 産 業 ・ 経 済 | 115 | 社 会 学 | 19 |
| 保 健 ・ 医 療 | 17 | 総 数 | 2,354 |

(注) 会議録及び資料は除く。