◉よく讀みつづって宇治市の歴史！

宇治市政
宇治市機關
発行所 宇治市役所 京都府宇治市宇治妙楽160の1
発行人 奥村源三

宇治市自主再建計画 力強い内容を盛る

予ての編成発表を注目待望せられた市財政再建計画は、いよいよ編成を終え、九月定例市会に提出、去る六日の市会初日に池本市長より説明が行われた。計画案の形体は一般方針に準拠し、（一）基本方針（二）具体的措置（三）歳入出年次総合計画の三つより成つているが、内容は自主再建たる真価を保持し、特に当市としての特異性を示し、その文言にも、その数字的内容にも随所にそれを盛り上げている。

その内特に注目すべきは人件費に付、他都市は例外無く連年減縮せられているのを、よく同額を持続し、事業費に至つては、他都市のが著減し、中には殆んど潰滅的圧縮せられている処もあるのを、本市は逆に増加せしめ、例えば正味事業額は第一年の本年度額二九、五七二千円が、最終の三十五年度には四〇、一〇〇千円と一〇、五二八千円を増し三割六分増となつている。市当局者に依れば、これらが即ち本来本市租税力の強さ、そして今度の市民税引上の効果の発揚だとせられている。

（一）赤字解消額と解消年度

一、目標赤字 七三、五二六千円（三一年度初額）

二、解消年度 三一年度より五ヶ年間

年度	解消額
三一	一五、〇四七千円
三二	一〇、六五六
三三	一二、九二五
三四	一七、一一八
三五	一七、七八〇

（二）歳出 主な課目 単位千円 備考

年度	31	32	33	34	35	備考
総額	237,088	234,841	242,648	216,071	213,890	赤字額を除く
内 人件費	62,466	61,895	63,020	62,748	62,441	
物件費	33,095	〃	〃	〃	〃	
総事業費	63,072	66,598	71,000	43,100	40,100	災害復旧33年度了同年より失対事業始
内 普通建設（失対含む）	29,572	33,098	37,500	43,100	40,100	
備考 普通建設事業（失対を含む）の総予算額中の歩合						
%	13,3	14,8	16,3	21,7	20,4	

（三）歳入 主な課目 単位千円

年度	31	32	33	34	35
総額	237,088	234,841	242,648	216,071	213,890
内 市税	147,073	147,219	147,928	148,251	148,070
国及府支出金	69,585	65,373	77,090	48,890	45,890
地方債	10,400	12,319	7,700	9,000	10,000

（四）再建五ヶ年中の事業（単位千円）

	事業総額	一般市費
一、三十一年度（予算に確定計上）		
総額	六三、〇七二	一四、八〇六
内 西宇治中建築	二三、〇〇〇	六、一三四
同 敷地代	一、一〇〇	一、一〇〇
東宇治中敷地買収	一、〇〇〇	一、〇〇〇
白川道路改良	一〇〇	一〇〇
宇治淀線道路改良負担	一、五〇〇	一、五〇〇
隠元橋架替負担	六〇〇	六〇〇
ダンプカー購入	七〇〇	七〇〇
桜池駐車場事務所	一五〇	一五〇
水族館新築	一、〇〇〇	一、〇〇〇
自動車々庫新築	五〇〇	五〇〇
二、三十二年度より三十五年度迄（予想）災害復旧除く		
総額	二二〇、七九八	六四、二一三
内 西宇治中建築	一三、四九八	四、四一三
同 敷地代	一、二〇〇	一、二〇〇
宇治中改築	三、三〇〇	八〇〇
東宇治中敷地買収	一、五〇〇	一、五〇〇
志津川橋架設	一、二〇〇	一、二〇〇
農林 茶業振興土地改良其他	一六、八〇〇	一〇、五〇〇
商工文化観光図書館其他	一一、七〇〇	一〇、二〇〇
社会福祉 児童遊園、公益質屋 保育所、住宅	一七、〇〇〇	八、五〇〇
火葬所改築	四、〇〇〇	二、〇〇〇
宇治小学校改築	一〇、〇〇〇	二、五〇〇
大久保小改築	三、五〇〇	三、五〇〇
一般土木、下水道改良	五、五〇〇	四、五〇〇
失業対策	六〇、〇〇〇	一五、〇〇〇

因に、

三十一年度普通会計 第二回追加更正

再建計画関係増 二六、六三六千円
新規事業 増 一、五七三
計 二八、二一〇

及之に関連する水道会計の更正があるが次号にゆづる。

初代宇治市長 山崎平次氏急逝
生涯を地方自治に尽す

前宇治市長山崎平次氏は、去る八月二十四日宇治署で加納署長と面談中脳出血で例れ、翌二十五日午前四時五分急逝された。七十四歳であつた。

氏は市内白川に生れ旧宇治町役場吏員を振り出しに助役、町長、又東宇治町長となり、宇治市の誕生とともに初代市長に就任し、その間各種の要職をかね、二十九年十月その職を辞してからも生涯を地方自治や福祉事業につくされ、数々の功績をとゝめ、今回の急逝は内外から惜しまれている。

延々雨中の会葬者 三十日圓福寺で盛葬

葬儀は同三十日午后二時から市内円福寺で、池本宇治市長葬儀委員長となつて執行、空前の盛儀で折からの雨中を会葬に列をつくり故人の人となりと功績をたゝえた。

弔辞

本市前市長山崎平次君俄かに逝く、誠に痛惜に堪えませぬ。

君去る昭和二十六年三月、本市が五ヶ町村合併を以て新発足するや選ばれて初代市長となり新市初期の復雑多難なる市政に盡し大に精励し、学校建築に力を致し、就中従来長く地方の要望たりし隠元橋の初めての架設に奔走して之を実現せしめたる功績は永く没せざる処であります。同二十九年十月職を辞されし後は、多く農畑野鶴の生を楽しまれ、その傍ら尚地方各種の世話に当られ、人と交遊して倦むを知らず常に心身矍鑠たりしに、今忽焉としてこの訃に接す、真に哀別長嘆するの外ありませぬ。

今君が生涯を回想するに、明治十五年市内白川郷に生れ少壮にして宇治町役場に出仕し、累進して書記、助役となり、而して遂に町長に上らる。後東宇治町に移住するや久しからずして又その町長に選挙せられ、その在職四年引続き先にいう本市結成に際し新市長に就かれました。君は其他に久世郡町村長会長、京都府町村長会長、同砂防協会長となり、又宇治地区保護司会長は十数年の長きに亘り、更に当市社会福祉協議会長は数年以来それぞれその地位に在りて、社会福祉事業にも盡されたる処勘なからざるものがありました。斯く見斯く数え来れば君は正に立志伝中の人にして而して終生を公務に盡されたものというべきであります。

君公に当るや多く論を好まず、よく人の言を容れて之を燮理し、私に交るや極めて親しみ深く常に談笑を絶たず酒間興到れば隠し芸に自他を楽しましめ、又碁を愛好して初段たり、これら相寄りて君が処世を資けたること甚だ多きものあり、蓋し君の如きは福徳を併せ得たる人といわねばなりませぬ。君今年七十五歳、今日を以てすれば未た左したる高齢というに非ず、尚余生を楽しまるべかりしに、こゝに忽ち寿を終えらる。然れども君か後嗣子女既にそれぞれ処を得られて後憂なく以て瞑さるべし。

茲に先人に対する礼を以て本市長葬儀委員長となり、靈を送り謹しみて惜別の辞を捧ぐ希くは来り饗けよ。

昭和三十一年八月三十日
葬儀委員長
宇治市長 池本甚四郎

上 山崎前市長の面影
下 靈前に弔辞を読む池本市長

市議会 常任委員きまる

今回地方自治法改正により市会委員会は総務、教育民生、産業観光、建設の四つに統合され新に選任された委員の顔ぶれは次の通り

△総務委員 岩井益三、北川兵太郎、松下林、菅野久三郎、林憲造、須知喜一郎

△教育民生委員 和田寅久、池本楢三郎、上田正夫、植村庄三郎、長村源次郎、山中登

△産業観光委員 脇田政一、谷口勘二、稲田宗太郎、金井金一郎、川田平八郎、中村重次

△建設委員 上林種太郎、藤井治男、藤川正一、小永井勘一、太田孝、木村甚之助

徴収実績 8月31日現在

地区	税目	調定額	収入額	未収入額	収入歩合
東宇治	固定資産税	3,897,250	2,131,674	1,765,576	54,7
	府市民税	2,171,170	400,690	1,770,480	18,5
	自転車荷車税	417,030	27,1,59	145,440	65,1
	計	6,485,450	2,803,954	3,681,496	43,2
宇治	固定資産税	4,602,090	2,170,827	2,431,263	47,2
	府市民税	2,815,860	578,017	2,237,843	20,5
	自転車荷車税	555,520	370,360	185,160	66,7
	計	7,973,470	3,119,204	4,854,266	39,1
槇島	固定資産税	1,267,260	613,540	653,720	48,4
	府市民税	477,350	90,630	386,720	19,0
	自転車荷車税	130,680	90,220	40,460	69,0
	計	1,875,290	794,390	1,080,900	42,4
小倉	固定資産税	2,077,060	1,2[illegible]2,650	874,410	57,9
	府市民税	1,494,510	456,920	1,037,590	30,6
	自転車荷車税	234,150	182,310	51.840	77,9
	計	3,805.720	1,841,880	1,963,840	48,4
大久保	固定資産税	1,411,710	661,140	750,570	46,8
	府市民税	724.290	139,010	585,280	19,2
	自転車荷車税	145,150	79,820	65,3[illegible]0	55,0
	計	2,281,150	879,970	1,401,180	38,6
市外	固定資産税	1,238,960	682,7[illegible]5	556,205	55,1
法人	固定資産税	24,039,610	22,731,270	1,308,340	94,6
	府市民税	5,622,291	5,502,872	119,419	97,9
	計	29,661,901	28,234,142	1,427,759	95,2
特別徴収分	府市民税	5,575,554	3,505,400	2,070,154	62,9
	木材引取税	15,000	15,000	—	100
	たばこ消費税	3,184,390	3,184,390	—	100
	電気ガス税	6,826,082	6,824,082	2,000	100
	鉱産税	—	—	—	—
小計	固定資産税	38,533,940	30,193,856	8,340,084	78,4
	府市民税	18,881,025	10,673,539	8,207,486	56,5
	自転車荷車税	1,482,530	994,300	488,230	67,1
	木材引取税	15,000	15,000	—	100
	たばこ消費税	3,184,390	3,184,390	—	100
	電気ガス税	6,826,082	6,824,082	2,000	100
	鉱産税	—	—	—	—
計合		68,922,967	51,885,167	17,037,800	75,3
滞納繰越分		25,328,633	1,974,601	23,354,032	7,8
総計		94,251,600	53,859,768	40,391,832	57,1

（註） 固定資産税の調定額は1期2期分を計上
府市民税の調定額は1期2期分を計上

自転車と原動機付自転車 鑑札付替

九月二十一日から二十五日まで各地区へ出張付替えします

期間中付替不能の方は二十六日から月中市役所で

基本選擧人名簿調製

1 9月15日現在で有権者の資格調査を行います
2 該当者は昭和11年12月21日までに生れたものと31年6月15日までに宇治市内に住んでいる人
3 調査には係員がまいりますが調査洩の場合は進んでお知らせ下さい

宇治市選挙管理委員会

10月1日 茶まつり
新たに茶の芽供養など 全市で盛り澤山の行事

豊太閤が京都北野で大茶会を開いたのが天正十五年十月一日で之れが大衆的な茶道への第一歩となつたのであるが丁度此の時期は本格的な茶の需要期に入る時期でもあるので此の日を選んで喫茶の宣伝と茶祖並に茶業功労者等の諸霊を供養する為昭和の初めから年々行つて来た。宇治の茶祭りは昨年茶業者及茶生産者、商工業者其の他有志をもつて組織する奉賛会と宇治観光協会が中心となつて祭典並に協賛諸行事を本年も左記構想により盛大に執行することになつた。

茶の街、宇治の最大の年中行事として全市民のお祭りとする様市民各位の絶大なる御協賛を切にお願い致します。

記

一、期日 十月一日午前九時より
二、式場 川東 興聖寺本堂
三、茶席
　拝服席 興聖寺客殿 裏千家
　副席 山王荘 表千家
　大衆席 塔の島 地元
四、駒蹄影碑供養 黄檗山 万福寺前
五、其の他
　茶の木供養 興聖寺 式場
　茶の芽供養 蓬来の滝

奈良市の全国製茶品評会には昨年の如くバスにて団体で参観する様各農協組合及茶協支部で計画される予定です。

製茶品評会 全国は奈良市で

関西八県連合の製茶品評会は九月三日から審査にかゝり、十月二三、四日に三重県亀山市で褒賞授与式並に展示入札販売会をする。

全国製茶品評会はお隣りの奈良市で九月十七日から審査に入り十月二十五、六、七日に授与式展示入札販売会を行ふことゝなつた。せい／＼多数の参観を望みます。

宇治市の出品は次の通り

種別	全国	関西
碾茶	二〇点	一二点
玉露	一二点	八点
煎茶	二点	二点
計	三四点	二二点

待望の図書館 宇治小 近く竣工

宇治小では、地区民の熱心な希望が結実して、地元出資百万円、市費三十七万円で図書館を建築、木造鉄板瓦棒葺平屋建（坪数四九、五坪ト一地二、二五坪）の工事が宇治工務店の手で進められ、近く完成する。

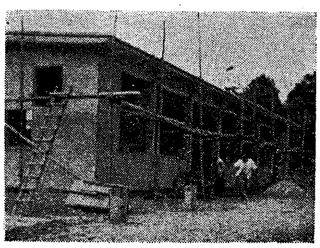

工事すすむ宇治小図書館

宇治市は綜合三位！ 府青年大会に活躍

第五回京都府青年大会は秋晴れの八月二十五、二十六の両日、南丹園部町で盛大に挙行された。

昨年度京都府代表として全国大会に出場して陸上三〇〇米に優勝

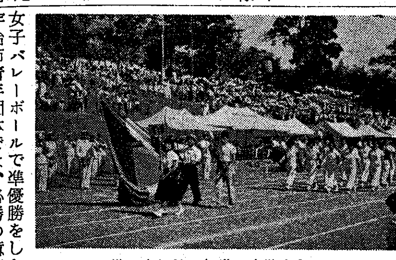

堂々本部前を行進の宇治市選手団

女子バレーボールで準優勝をした宇治市青年団体では、必勝の意気物凄く、文化、芸能、体育の十部門に優秀選手百十余名が大挙これに参加した。参加団体十八、凡そ一千名の選手に交つて、熱戦又熱戦を展開した。わが宇治市代表選手は各種目に力の限りを盡して活躍した。その結果卓球、柔道、相撲は惜しくも優勝を逸したが、何れも準優、その他の部門においても例年にない好成績を収め、綜合得点僅かに〇、五の差で府下三位!! あつぱれ宇治健児の名を遺憾なく発揮したのであつた。

こうした成功の蔭には、七月予選以来選手のなみ／＼ならぬ努力と飛田市青連会長を中心とした役員幹部の一致団結に依ことは勿論であるが、市当局の心からなる協力による事を忘れてはならない。

こゝに選手諸君の健闘を感謝し次期大会にそなえての精進を祈るとともに、本大会を契機として宇治市青年団体の飛躍的な発展を念願してやまぬ。　いまにし生

＝社教直言＝

▲日本人はどうも見栄を張りたがる国民である。あの食糧難時代の終戦当時亡父の年忌用の米を残すために、家族は代用食で過していた人を知つている冠婚葬祭、その他の賓客用に立派な座敷を残し、家人は粗末な部屋で暮している。これでは全く人のために生活しているようなもの、虚栄！ これが日本人を如何に不幸にしているものか、新生活運動最大の隘路もこゝにある。よく／＼反省したいものだ！

▲主婦の労働軽減が叫ばれる。その意味で家庭の電機化は喜ばしい限りである。電気ミキサー、電気洗濯機、電気掃除機等々！ 然し少々流行に走つたり、虚栄に流れて生活全体不調和な家庭はないか？不衛生な便所や台所、けむたいかまど、こんなものを捨てゝおいて、何処に文化生活があるかといゝたくなる。

▲ソロバンと習字がいやに盛になつて私塾や公民館に通う小中学生が随分多い。珠算と毛筆習字はともに東洋独特のもので、生活に深い関係を持つ面もあるので、これに習熟することはよいが、読み、書き、ソロバンが教育のように考えられた寺小屋時代の観念が、未だに残存しているように思われてならない。教える方も、教えられる方も習わせる親も教育は「人間形成」であることを念頭において欲しい。

▲九月十五日は「としよりの日」で、何でも敬老行事が催される。せめてこの日だけでも年寄を心ゆくまで慰め、楽しませようという気持は結構であるが、出来れば年間を通して敬老精神を吹込む工夫と努力が望ましい。それとともに年寄も、新しい時代の空気を吸つて、大いに頭を切換え、愛せられ敬せられる老人になるよう努めて欲しい

宇治市の出火件数 原因調べ

本年も昨年におとらず全国的に多くの火災が発生しており、宇治市においても昭和卅一年一月より全年八月中における出火件数及原因と損害額については次の通りで、一月の宇治マートの火災を除いては件数の多い割に損害は軽微でこれは市民の皆さんが早期通報の必要性を認識されてきたものと思われる。なお火災をなくするため常に火災予防について充分注意されたい。（消防本部）

	一月	二月	三月	四月	五月	六月	七月	八月	計
総計	4件	2件	3件	2件	2件	3件	2件	3件	21件
足温器の過熱	一								一
悪戯放火	二								二
炭火の不始末	一								一
子供の火遊び		一	一						二
煙草の吸殻			二		一			一	四
焚火の不始末		一						一	二
落火				一					一
漏電				一					一
逆火によるガソリン引火					一	二	一		四
石油コンロ						一	一		二
煙突のひびわれによる漏火								一	一
損害額（単位千円）	一五、八七五	一〇五	二〇四	三	五〇	三五	四	七二	一六、三四九

備考 なお出火による損害僅少のため記入しないもの七件あつた

農林メモ

問 耕作面積が少い為何か良き副業をと考えていますが、市内で相当酪農をやつておられますが、如何ですか、御知らせ下さい。　東宇治Y M生

答 酪農は近郊農村の経営上当然考えねばならぬ事にて、管内の酪農家も合併当時とは数十戸の飼育増加を見ています。農家としても食生活の改善特に蛋白と脂肪給源並自給肥料の確保等考えねばなりません。又農業として当然畜産は併立するべきものであつて家畜なくして農業なしとも云ふべきです貴殿の質問は耕作内容が明確でないので判りませんが、牛乳の消費量も遂年加速度的に増加していますから消費、販売面では都市近郊の地理的有利性もあり、一日も早く乳牛を導入せられる事をお奨め致します。然し導入方法、資金関係飼育技術の研究、経営方法等相当工夫研究を要し、今後の貴家の根本的な経営の改革でありますから生活様式の改善とも併行して計画を樹立する必要があります。一度農林係迄お出下さい。　農林係

これからの稲作業と準備

稲作 一部千魃やウンカの害を見ましたものゝ、昨年に続いて今年も豊作と言われています。台風九号が稲の葉先を傷めた為に今後白葉枯病、イモチ病等発病の危険があり先般寒冷の害が出穂後如何様に表わるか等色々懸念される点があるので、これから先注意すべき事項について二、三記して置きます。

①、**ウンカの防除** 最も恐しいトビイロウンカに充分注意して下さい。特に田の中の観察が大事で早期発見が第一の条件、発見したらBHC3%粉剤を撒布する。

②、**落水** 裏作関係や土地の条件によつて異りますが、これまでは落水が早すぎた感がします早すぎますと不良米多く、且穂首イモチにかゝり易いので、出穂後二十五～三十日位を標準として下さい。

③**穂首イモチ** に対しては出穂前及び後に、ボルドー液、銅水銀剤（三共ボルドー）等或は水銀粉剤（セレサン石灰）等を撒布し又紋枯病が多く見られますので、穂首イモチ病の場合と同じ要領で防除して下さい。

又白葉枯病が一部に発病を見ているが、白葉枯病は細菌性の病原菌で急速に邁進する危険があり、例年より発病が早いだけに早急に石灰二ー三倍量八斗式ボルドー液又は三共ボルドーを反当八斗～一石を撒布する様手配下さい。

宇治市 野球に優勝 府下六市体育大会

舞鶴、宮津、福知山、綾部、亀岡、宇治の六市交歓体育大会は二十六日舞鶴市に開催、宇治市から六十名参加し、各種目に熱戦したが次の種目に宇治が優勝、意気を示した。

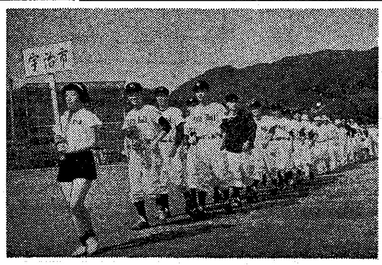

入場する宇治市チーム

庭球決勝 宇治2～1福知山
野球決勝 宇治3～2綾部

健康相談日割 宇治保健所

九月十日から次の通り変りました

	午前（受付九時から十一時まで）	午後（受付一時から三時まで）
月	一般健康相談	精神衛生相談
火	乳幼児相談	
水	休	
木	姙婦及び一般相談、母親教室	受胎調節相談
金	休	
土	乳幼児相談	

市長杯は日レ ＝市民水泳大会＝

第六回宇治市民水泳大会は、去月十九日午后二時から小倉校のプールで開かれた。

○百米自由 (1)越智進（日レ）1分6秒8、(2)久我惣二郎（川東）(3)林照起（川東）
○百米平 (1)山田祐司（川東）1分24秒7、(2)中川正（日レ）、3松浦孝男（日レ）
○五十背 (1)坂本進（日レ）37秒7 (2)高田節（自衛隊）、(3)松本豊（自衛隊）
○二百継 (1)日レ（坂本、前野、寺地、越智）2分4秒、(2)青空チーム、(3)自衛隊
○四百継市長杯 (1)日レ（坂本、前野、寺地、越智）4分48秒6 (2)青空チーム
○百五十メドレー 日レ（坂本、中川、越智）1分48秒8、(2)青空チーム、(3)自衛隊

肢体障害者の更生相談所を 毎月第四木曜日に

市の福祉事務所では、肢体障害者の更生相談所を八月から毎月第四木曜日川東公民かんに開設することになつた。九月は二十七日であるから利用されるように。

天眼壁耳

折坂の一婦人様へ

先月御寄贈下さいましたお金は宇治小学校長さんに依託して、生徒用の適当な書籍を買つて頂き、それに御寄贈の旨を記入して同校図書室に備付て貰うことにいたしました右重ねてお礼を兼ね御報告いたします（市長）

放送で市政だより

▲木曜日 ラジオ京都 午後五時五分
▲金曜日 NHK京都OK 午後二時三十分