



車両事故に係る専決処分の報告について

1. 事故発生日時	平成30年10月16日(火)午前10時16分頃
2. 事故発生場所	宇治市宇治琵琶3番地の49地先
3. 事故の概要	上記事故発生場所の交差点に、市道宇治158号線を南東から北西に直進で進入した当方収集車の左後方と、市道宇治157号線から市道宇治158号線に右折で進入した原動機付自転車が衝突したものです。
4. 損害賠償の相手方	 
5. 示談締結日	令和2年1月23日
6. 損害賠償の額	74,848円

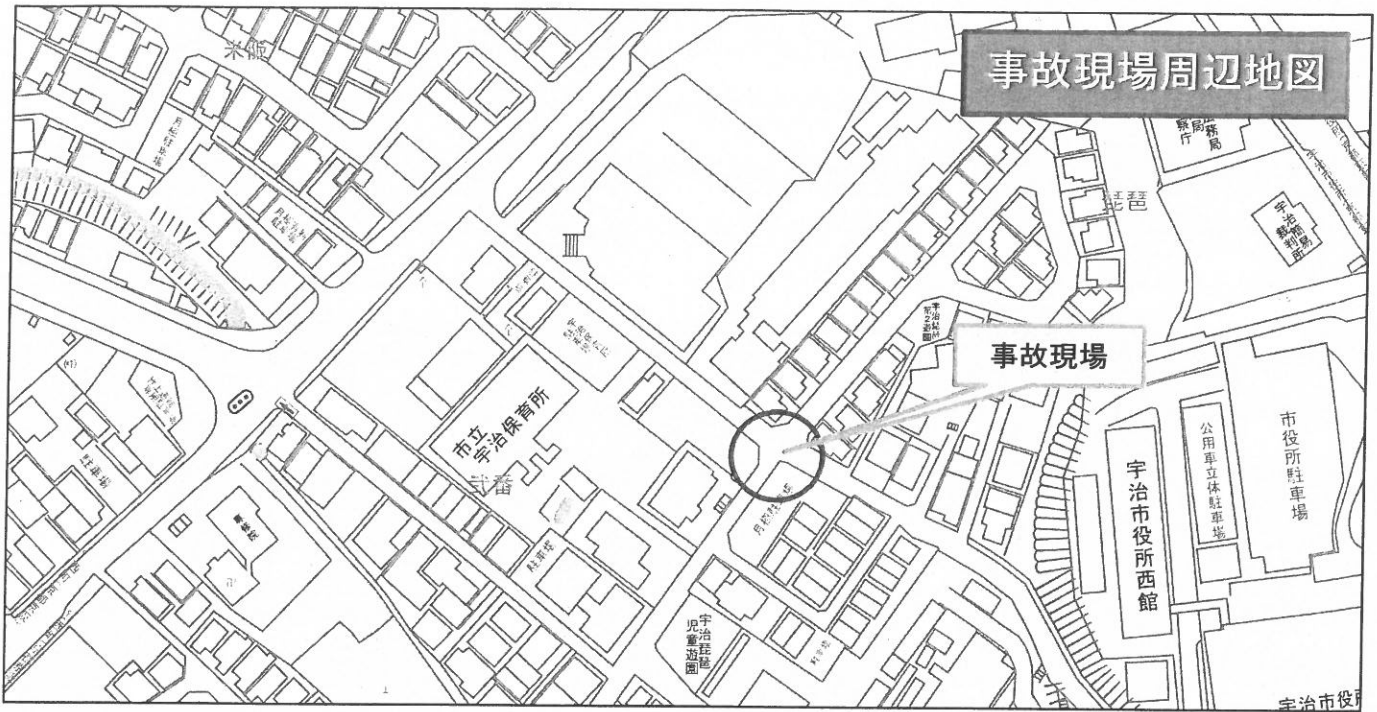

事故現場周辺地図

事故現場



当方収集車



相手方原動機付自転車

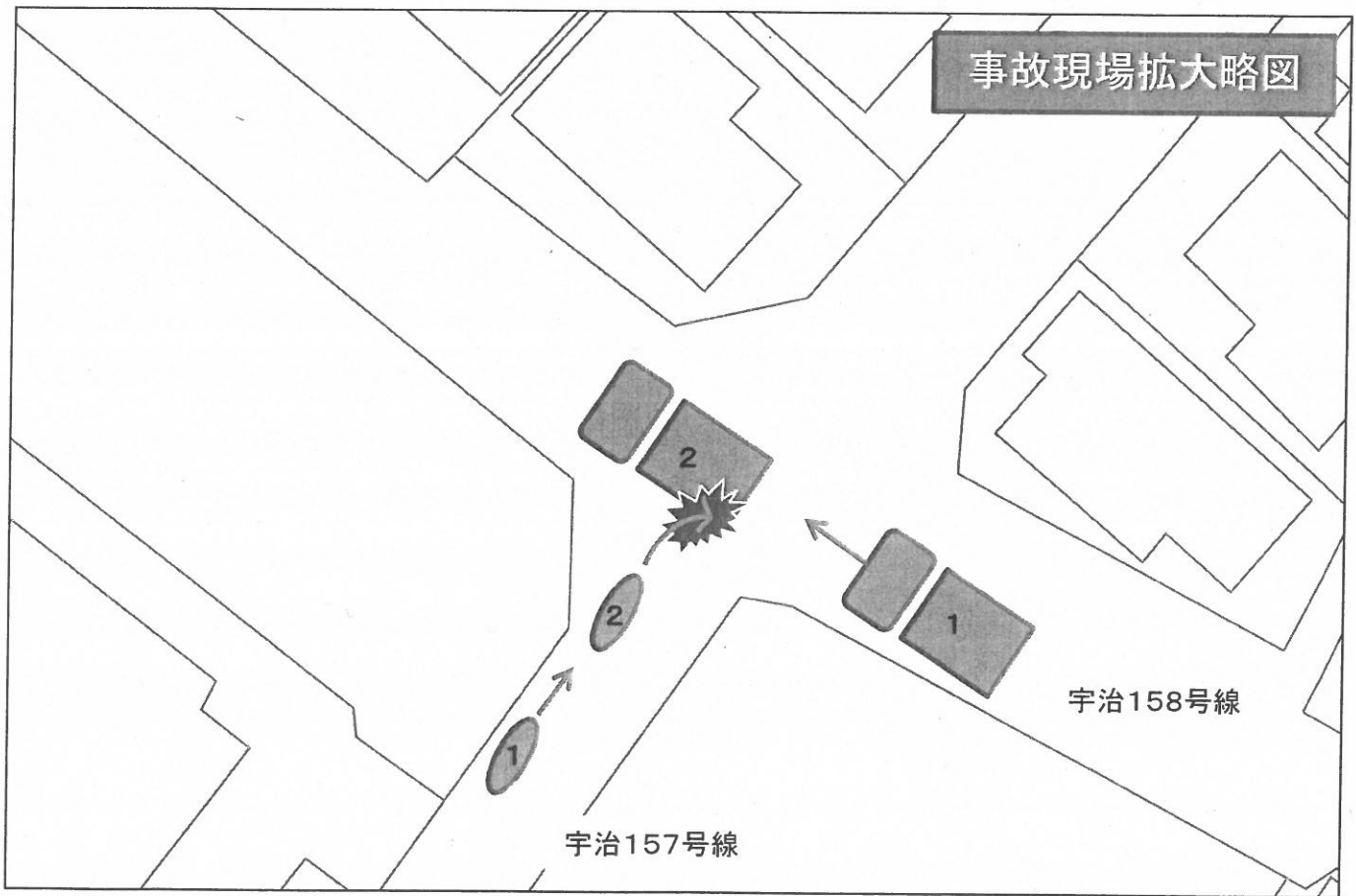

事故現場拡大略図

宇治158号線

宇治157号線



回收箱

