

## 福祉有償運送事業更新登録申請要件確認表

特定非営利活動法人 ほっととうがらし（平成 28 年 9 月 23 日提出現在）

項目	確認内容	確認書類	様式	資料	審査	特記事項 その他
1、更新申請 に関する事	更新申請書	自家用有償旅客運送更新申請書	国・様式第 2 - 2 号	資料 2 - 1		
	現在事業登録がされていること	自家用有償旅客運送者登録証	写し	資料 2 - 1		
2、運行主体 に関する事	特定非営利活動法人 ほっととうがらし	事業者の定款等	任意様式	事務局確認		写し提出
		登録事項証明書	写し	事務局確認		写し提出
	道路運送法第 79 条の 4 の条件に 非該当であること	役員名簿	任意様式	事務局確認		4 名
		宣誓書	国・様式第 3 号	資料 2 - 2		
3、運送対象(利用者) に関する事	運送の発着地のどちらかが市内 かつ市内在住で会員登録されて いる移動制約者であること 会員 8 名	旅客の名簿	国・参考様式第 1 号	事務局確認		保健福祉手帳等で確認済
		身体状況等、態様ごとの会員数	国・参考様式第 0 号	資料 2 - 3		
4、運送の対価 に関する事	実費の範囲内であり、営利を目的 としない妥当な運賃	運行料金表 (タクシー料金との比較・事務局作成)	任意様式	資料 2 - 4		
5、運行体制 に関する事	運行管理体制が整っていること	運行管理の体制等を記載した書類	国・様式第 6 号	資料 2 - 5		
		運行管理の責任者就任承諾書	国・様式第 5 号	事務局確認		1 名 本人承諾有
		安全運転管理者の要件を備える者	任意様式	不要		5 台以上の車両を有する 場合
		整備管理の責任者就任状況	国・様式第 6 号	資料 2 - 5		
		運行管理マニュアル（作成は任意）	協議会・参考様式	なし		作成を依頼
	運転資格の有無	運転者等就任承諾書兼就任予定運転 者名簿	国・様式第 4 号	事務局確認		5 名
		運転者全員の運転免許書	両面写し	事務局確認		全員分有
運転者講習会修了を証する書類		写し	事務局確認		全員受講済	
6、車両に関する事	使用する車両が確保できている こと 車両台数 計 2 台 ・車いす自動車 1 台 ・普通車 1 台	自動車の提供と使用に関する契約書	協議会・参考様式	事務局確認		全車法人名義
		自動車検査証	写し	事務局確認		・キューブ ・ラクティス(車イス)
	損害賠償措置(任意保険の加入の 有無)が整っていること	車両の任意保険証	写し	事務局確認		・対人：無制限 ・対物：無制限 (人身傷害保険あり)
保険証の写しがない場合、保険に加入 する計画があることを証する宣誓書	国・様式第 7 号	不要				
7、事故の有無	登録期間中に起きた事故	事故の記録	国・参考様式第 8 号	資料 2 - 7		事故なし
8、苦情の有無	登録期間中に寄せられた苦情	苦情処理簿	国・参考様式第 1 号	資料 2 - 8		苦情なし

# 1、更新申請に関すること

平成 28年 9月 23日

近畿運輸局 京都運輸支局長 殿

名 称 特定非営利活動法人 ほっととうがらし  
住 所 京都府宇治市小倉町西浦 33-32  
代表者の氏名 山下 茂雄



## 自家用有償旅客運送の更新登録の申請

このたび、自家用有償旅客運送の有効期間の更新を行いたいので、道路運送法第79条の6及び同法施行規則第51条の10の規定に基づき、下記のとおり申請します。

## 記

## 1. 名称、住所、代表者の氏名

名 称 特定非営利活動法人 ほっととうがらし  
住 所 京都府宇治市小倉町西浦 33-32  
代表者の氏名 山下 茂雄

## 2. 登録番号

近京福第 63 号

## 3. 自家用有償旅客運送の種別

福祉有償運送

## 4. 運送の区域

運送の区域	備 考
宇治市	

## 5. 事務所の名称及び位置

事務所の名称	位 置
地域活動支援センター とうがらしハウス	京都府宇治市小倉町西浦 33-32

6. 事務所ごとに配置する自家用有償旅客運送自動車の数及びその種類ごとの数

事務所の名称	所有区分	寝台車 (軽)	車いす車 (軽)	兼用車 (軽)	回転シート車 (軽)	セダン等 (軽)	合計 (軽)
	所有	( )	1 ( )	( )	( )	1 ( )	2 ( )
	持込	( )	( )	( )	( )	( )	( )
	合計	( )	1 ( )	( )	( )	1 ( )	2 ( )

軽自動車については、( ) 内に内数で記載すること

7. 運送しようとする旅客の範囲

福祉 有償 輸送		イ 身体障害者福祉法第4条に規定する身体障害者
	<input type="radio"/>	ロ 介護保険法第19条第1項に規定する要介護認定を受けている者
		ハ 介護保険法第19条第2項に規定する要支援認定を受けている者
	<input type="radio"/>	ニ その他肢体不自由、内部障害、知的障害、精神障害その他の障害を有する者

行うものに○を付すものとする。

8. 添付書類

- (1) 定款又は寄付行為、登記事項証明書、役員名簿
- (2) 法第79条の4第1～4号に該当しない旨を証する書類
- (3) 運営協議会において協議が調ったことを証する書類
- (4) 自家用有償旅客運送自動車についての使用権原を証する書類
- (5) 運転者が必要な要件を備えていることを証する書類
- (6) 運行管理の責任者及び運行管理の体制を記載した書類
- (7) 整備管理の責任者及び整備管理の体制を記載した書類
- (8) 事故発生時の対応に係る責任者及び連絡体制を記載した書類
- (9) 損害賠償措置
- (10) 運送しようとする旅客の名簿
- (11) 登録証



京運輸第 1906 号

## 自家用有償旅客運送者登録証

道路運送法第79条の3の規定に基づき、下記のとおり自家用有償旅客運送者として登録を行ったことを証する。

### 記

1. 登録番号

近京福第63号

2. 登録の有効期間

平成28年11月30日 まで

3. 名称、住所、代表者氏名

名 称: 特定非営利活動法人 ほっととうがらし  
住 所: 京都府宇治市小倉町西浦33-32  
代表者: 山下 茂雄

4. 自家用有償旅客運送の種別

福祉有償運送

5. 運送の区域

宇治市

平成26年12月1日

近畿運輸局京都運輸支局長 阪部 光雄



## 2、運行主体に関すること

近畿運輸局 京都運輸支局長 あて

## 宣 誓 書

当法人における役員の全員が、道路運送法第79条の4第1号から第4号までのいずれにも該当しないことを宣誓致します。

平成 28年 9月 23日

名 称 特定非営利活動法人ほっとうがらし  
住 所 京都府宇治市小倉町西浦33-32  
代表者の氏名 山下 茂雄

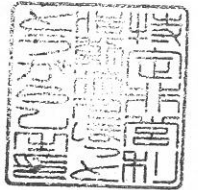

### 3、 運送対象に関すること



### 身体状況等、態様ごとの会員数

自家用有償旅客運送者の名称

特定非営利活動法人ほっとうがらし

身体障害者		人数	その他の障害を有する者		人数
6 級			知的障害者		
5 級			軽 度		
4 級			中 度		
3 級			重 度		
2 級					
1 級					
合計			精神障害者		人数
要支援認定者		人数	3 級		
要 支 援 1			2 級	6	
要 支 援 2			1 級	1	
合計			診 断 書		
要介護認定者		人数	そ の 他		人数
要 介 護 1			肢体不自由者		
要 介 護 2	1		内 部 障 害		
要 介 護 3			そ の 他		
要 介 護 4					
要 介 護 5					
合 計		1	合 計		7
総合計					8

## 4、 運送の対価に関すること

## 有償運送運賃 料金表

※ 5 kmまでは距離制運賃 ・ 5 km以上は時間制運賃 となります。

距離制運賃	基本料金+ 1 kmごと 110 円加算		合計	添乗員 1 名
～2 km	基本料金 300 円	+ 0 円	300 円	500 円
～3km		+ 110 円	410 円	
～4km		+ 220 円	520 円	
～5km		+ 330 円	630 円	
時間制運賃	基本料金 + 5 分ごと 150 円加算		合 計	添乗員 1 名
～15 分	基本料金 700 円	+ 0 円	700 円	500 円
～20 分		+ 150 円	850 円	
～25 分		+300 円	1000 円	
～30 分		+450 円	1150 円	
～35 分		+600 円	1300 円	1000 円
～40 分		+750 円	1450 円	
～45 分		+900 円	1600 円	
～50 分		+1050 円	1750 円	
～55 分		+1200 円	1900 円	
～60 分		+1350 円	2050 円	
～65 分		+1500 円	2200 円	1500 円
～70 分		+1650 円	2350 円	
～75 分		+1800 円	2500 円	
～80 分		+1950 円	2650 円	
～85 分		+2100 円	2800 円	
～90 分		+2250 円	2950 円	
～95 分		+2400 円	3100 円	2000 円
～100 分		+2550 円	3250 円	
～105 分		+2700 円	3400 円	
～110 分		+2850 円	3550 円	
～115 分	+3000 円	3700 円		
～120 分	+3150 円	3850 円		

その他 料金	迎車料	宇治市内	300 円
		宇治市外	400 円
	待機時間	10 分以上 30 分未満	400 円
		30 分以上 60 分まで	800 円

## 京都市域地区 運賃・料金（自動認可運賃）

### 特定大型車（9人）

	初乗運賃(1.7km)	加算運賃	時間距離併用制
上限運賃	660 円	198m毎に 80 円加算	1 分 15 秒毎に 80 円加算
下限運賃	630 円	219m毎に 80 円加算	1 分 20 秒毎に 80 円加算

### 大型車（5人）

	初乗運賃(1.7km)	加算運賃	時間距離併用制
上限運賃	640 円	216m毎に 80 円加算	1 分 20 秒毎に 80 円加算
下限運賃	610 円	313m毎に 80 円加算	1 分 55 秒毎に 80 円加算

### 中型車（5人）

	初乗運賃(1.7km)	加算運賃	時間距離併用制
上限運賃	620 円	276m毎に 80 円加算	1 分 40 秒毎に 80 円加算
下限運賃	600 円	318m毎に 80 円加算	1 分 55 秒毎に 80 円加算

### 小型車（4人）

	初乗運賃(1.7km)	加算運賃	時間距離併用制
上限運賃	610 円	313m毎に 80 円加算	1 分 55 秒毎に 80 円加算
下限運賃	590 円	324m毎に 80 円加算	2 分 00 秒毎に 80 円加算

## 5、運行体制に関すること

登録番号	
運送主体(申請者)	

運行管理の体制等を記載した書類

事務所名 (地域活動支援センター ほっとハウス)

1. 運行管理・整備管理の体制

(ア) 運行管理の責任者の就任予定名簿

No	氏名	住所	※1 資格の種類
1	丸一 俊介	京都府京都市左京区田中西樋ノ口町2-15	

※ 5両以上の車両を配置する事務所の運行管理の責任者にあつては、運行管理者資格証の写し又は施行規則第51条の17第2項各号のいずれかの要件を備えることを証する書類を添付すること。

※ 資格の種類には、法23条第1項の運行管理者、その他の別を記載するものとする。

(イ) 整備管理の責任者の就任予定名簿

No	氏名	住所
1	酒井 良輔	大阪府大阪市東住吉区1-15-8

(ウ) 運行管理・整備管理に係る指揮命令系統

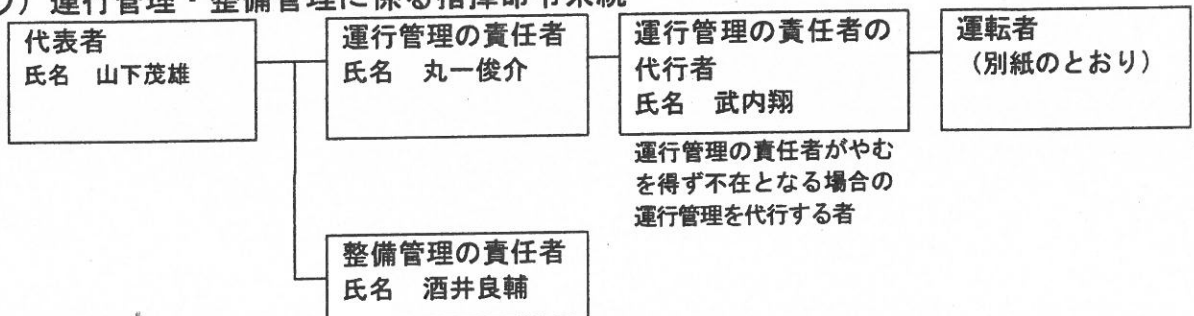

2. 事故処理連絡体制

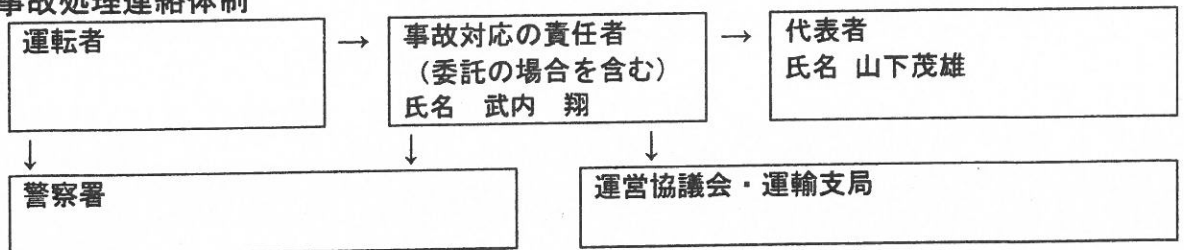

3. 苦情処理体制

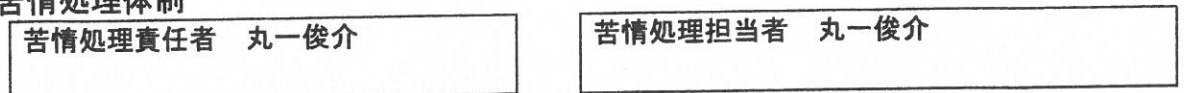

## 7、事故の有無

平成 28 年 9 月 23 日

近畿運輸局 京都運輸支局長 殿

名称 特定非営利活動法人 ほっととうがらし

住所 京都府宇治市小倉町西浦 33-32

代表者氏名 山下茂雄

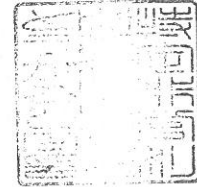

事故の報告

平成 26 年 12 月 1 日より本日までの期間において、福祉有償運送運行中の事故はありませんでした。



## 8、苦情の有無

平成 28 年 9 月 23 日

近畿運輸局 京都運輸支局長 殿

名称 特定非営利活動法人 ほっととうがらし

住所 京都府宇治市小倉町西浦 33-32

代表者氏名 山下茂雄



苦情の報告

平成 26 年 12 月 1 日より本日までの期間において、福祉有償運送運行に関する苦情はありませんでした。